

OS204-1x

POHLAD, M1:25

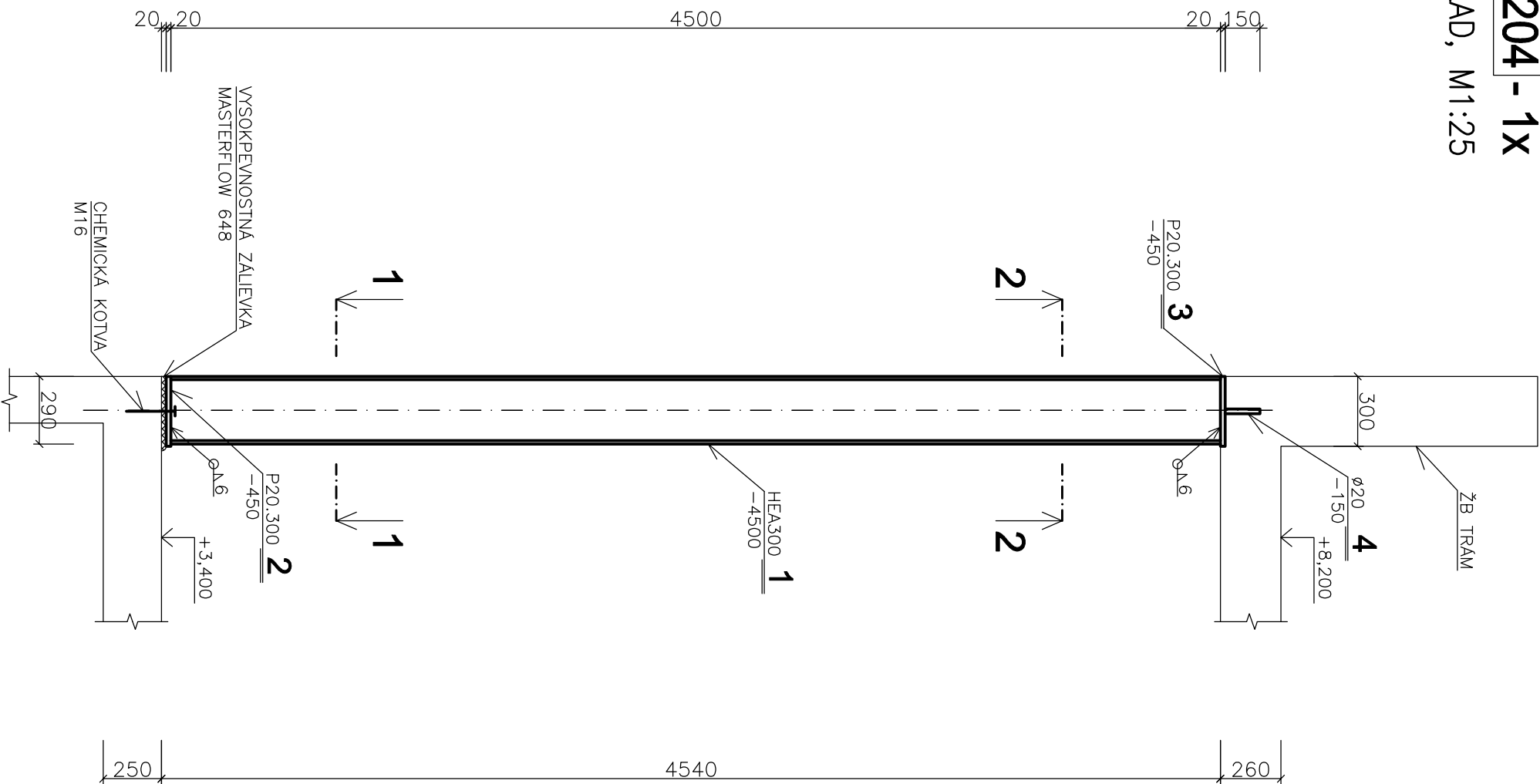

REZ 2-2, M1:10

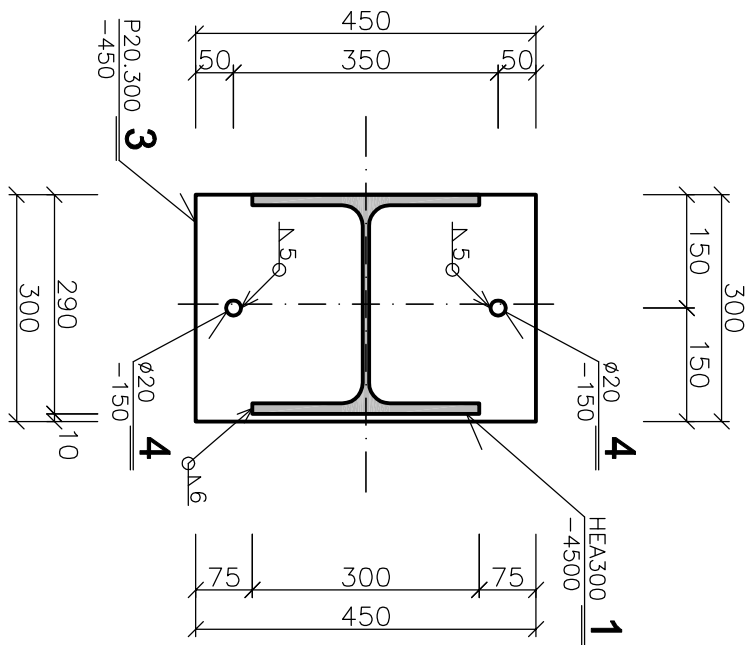



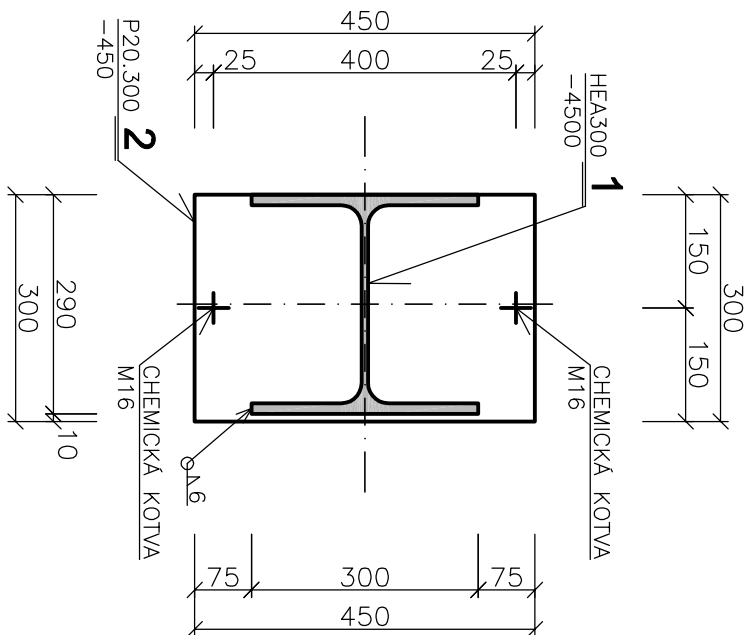



REZ 1-1, M1:10

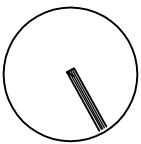

POZNÁMKY :

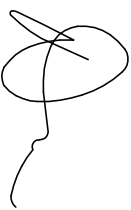
POZN.1: OCEL. KONŠTRUKCIE NÁTRIEŤ OCHRANNÝM NÁTEROM

OCEL S355 MPa - STĽPY VO VSTUPNEJ ČASTI

ORIENTÁCIA		PROJEKTANT		AUTORIZAČNÉ RAZHTKO		AUTORIZAČNÉ RAZHTKO	
		HALVON, s.r.o. Gogoľova 18 852 02 Bratislava e-mail: halvon.staika@gmail.com					
$\pm 0,000=165,15\text{ m n.n.}$							
Autor:		Ing.arch. Pavol Cimbřovský 		Vypisoval:		Kontroloval:	
				Ing. Pavol Dřha Ing. Mřřta Ogurekovř		Ing. Marřan Halvřn	
Zodp. projektant:		Ing. Marřan Halvřn  Ing. Pavol Dřha 					
Projektant:		CITYPROJEKT, s.r.o., Adřmřno 3, 941 05 Bratislava					
Investor:		řport arřna Malaďy, s. r. o., Sasřkova 90/12, 901 01 Malaďy					
Nřzov stavby:		řport arřna Malaďy					
Miesto:		Malaďy, p. ř. 3259/39, 3259/42, 3270/3, 3271/1					
Stavbnř objekt:		SO 101					
řasť:		Stavbnř rieřenie					
Nřzov vřkresu:		STLP OS204					
						řislo vřkresu: <div>23</div>	