

REZ 2-2, M1:50

- POZNAMKY :**
- POZN.1: KRYTIE POZDLŽNEJ VÝSTUŽE JE 20mm!!!
 - POZN.2: DODRŽAŤ TECHNOLOGICKÝ POSTUP
 - POZN.3: PRIERAZY SKOORDINOVAŤ S PROFESIAMII!!!
 - POZN.4: KÔTOVANIE NA OS PRÚTOV
 - POZN.5: VÝSTUŽ V MIESTE OTVOROV VYSTRIHNÚŤ!!!

BETÓN EN206-1 - C25/30 - XC2 (SK) - CI 0.4 - Dmax 16mm - S3 - ZÁKLADY
BETÓN EN206-1 - C25/30 - XC1 (SK) - CI 0.4 - Dmax 16mm - S3 - MONOLIT. KONŠTR.
BETÓN EN206-1 - C25/30 - XC1 (SK) - CI 0.4 - Dmax 8mm - S3 - PLECHODOSKA
VÝSTUŽ S500B
ZVÁRANÁ SIEŤ BST 500 M

- 2 ØR8 v rostri 0,5x0,5m
DL.350mm, ks=820
- 3 5ØR8/m' - DL.950mm, ks=101
- 4 5ØR10/m' - DL.1450mm, ks=20
- 5 5ØR10/m' - DL.1850mm, ks=18
- 6 ØR10, Ø=200mm - DL.350mm, ks=30
- 14 5ØR10/m' - DL.2650mm, ks=12

STYKOVANIE SIETI V PODORYSE
PODORYS, M1:25

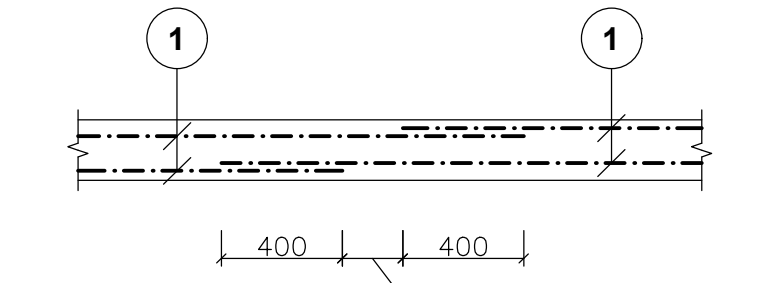

REZ 1-1, M1:50



G

ORIENTÁCIA	PROJEKTANT	AUTORIZAČNÉ RAZÍTKO	
	HALVON, s.r.o. Gogoľova 18 852 02 Bratislava e-mail: halvon.statika@gmail.com		
±0,000=165,15 m n.m.			
Autor:	Ing. arch. Pavol Círovský	Vypracoval:	Ing. Pavol Drha
Zodp. projektant:	Ing. Marián Halvoň	Spolupráca:	Ing. Mária Ogureková
Projektant:	CITYPROJEKT, s.r.o., Admáňho 3, 841 05 Bratislava	Ing. Marián Halvoň	
Investor:	Šport aréna Malacký, s. r. o. Sasínkova 901/2, 901 01 Malacký	Mierka:	1:50
Názov stavby:	Šport aréna Malacký	Obec:	Malacký
Miesto:	Malacký, p. č. 3258/39, 3258/42, 3270/3, 3271/1	Okres:	Malacký
Stavebný objekt:	SO 101	Datum:	06/2021
Časť:	Statické riešenie	Stupeň:	DRS
Názov výkresu:	VÝKRES VÝTUŽE STENY ST15		
			Číslo výkresu: