

HL2 - 39x

PODORYS
M1:25

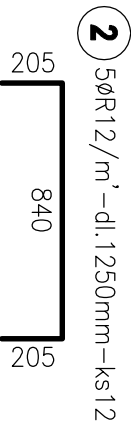

REZ 1-1
M1:25

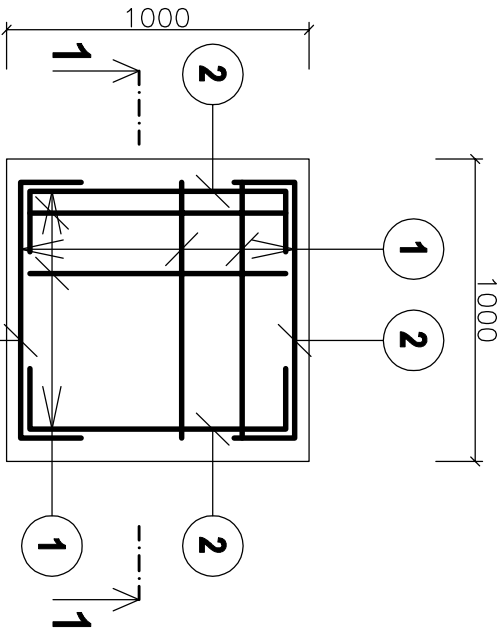
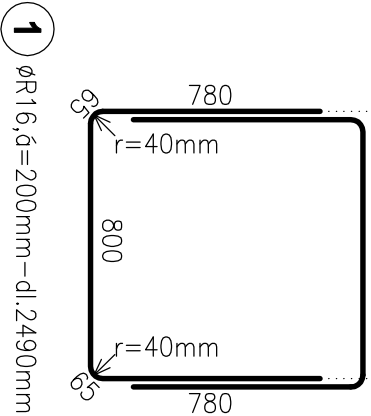
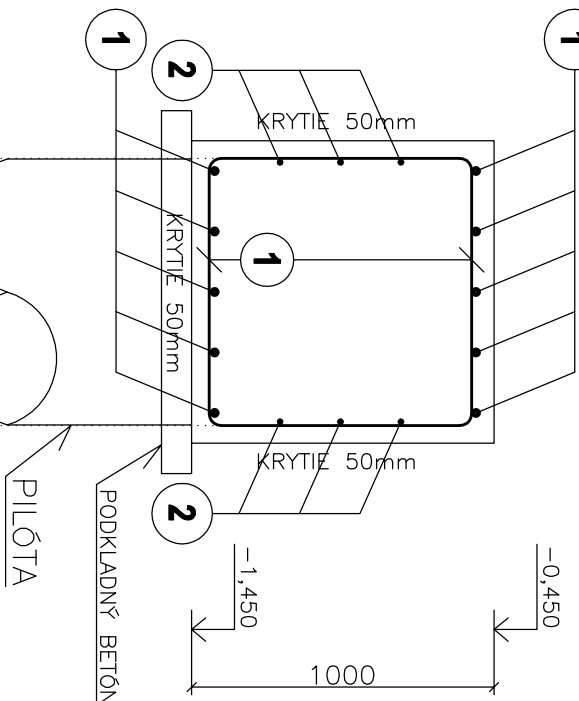

HL3 - 2x

PODORYS
M1:25

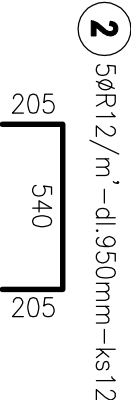
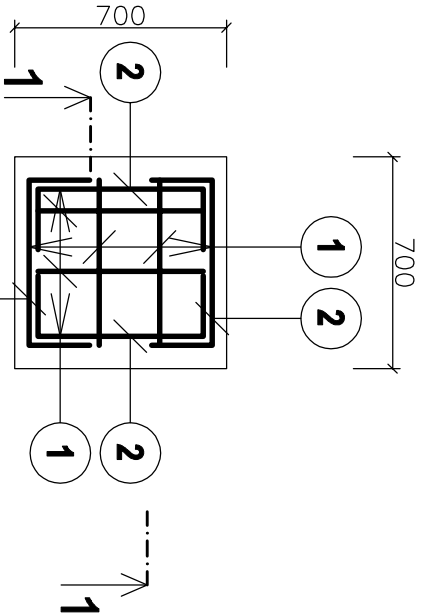

REZ 1-1
M1:25

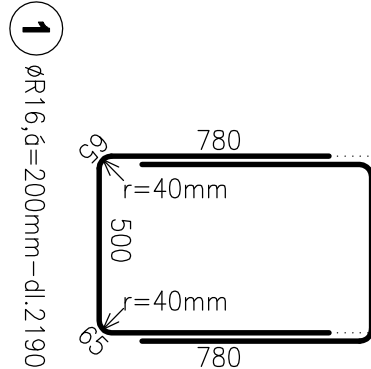
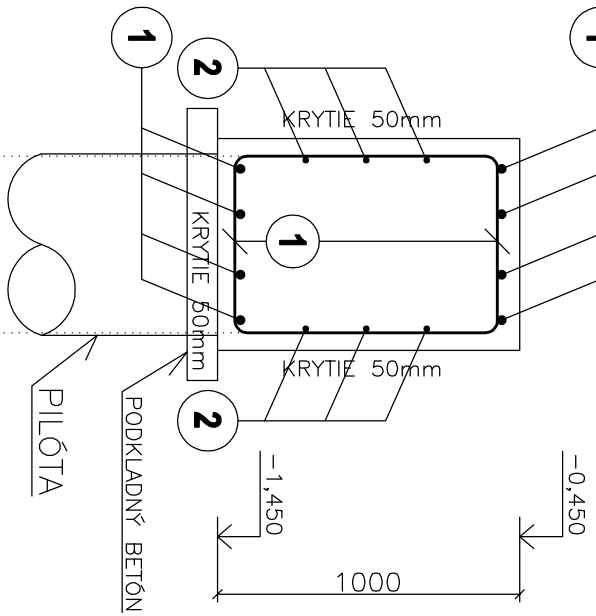

POZNAMKY :

- POZN.1: KRYTIE VÝSTUŽE JE 50mm!!!
POZN.2: DODRŽAŤ TECHNOLOGICKÝ POSTUP
POZN.3: PRIERAZY SKOORDINOVAŤ S PROFESIAMII!!!
POZN.4: KÓTOVANIE NA OS PRÚTOV

BETÓN EN206-1 - C25/30 - XC2 (SK) - CI 0,4 - Dmax 16mm - S3 - ZAKLADY

VÝSTUŽ S500B

ORIENTÁCIA		PROJEKTANT		AUTORIZAČNÉ RAZÍTKO		AUTORIZAČNÉ RAZÍTKO	
		HALVON, s.r.o. Gogoľova 18 852 02 Bratislava e-mail:halvon.statice@gmail.com					
Autor:		Ing.arch. Pavol Čiľovský		Výpracoval:		Kontroloval:	
Zořp. projektant:		Ing. Marťan Halvoň Ing. Pavol Dřha		Ing. Pavol Dřha Ing. Mária Ogureľová		Ing. Marťan Halvoň	
Projektant:		CITYPROJEKT, s.r.o., Adámiho 3, 841 05 Bratislava					
Investor:		Šport aréna Malacky, s. r. o. Sasínkova 90/12, 901 01 Malacky					
Názov stavby:		Šport aréna Malacky					
Miesto:		Malacky, p. č. 3258/39, 3258/42, 3270/3, 3271/1					
Stavebný objekt:		SO 101					
Časť:		Statické riešenie					
Názov výkresu:		VÝSTUŽ ZÁKLADOVÝCH HLAVÍC HL2-HL3					
Číslo výkresu:		56					