

REZ 1-1
M1:25

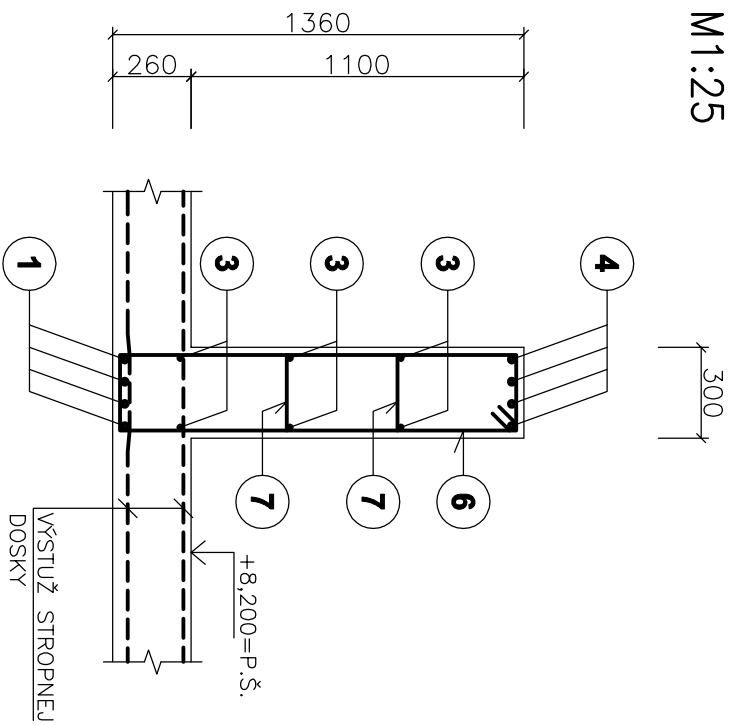

REZ 2-2
M1:25

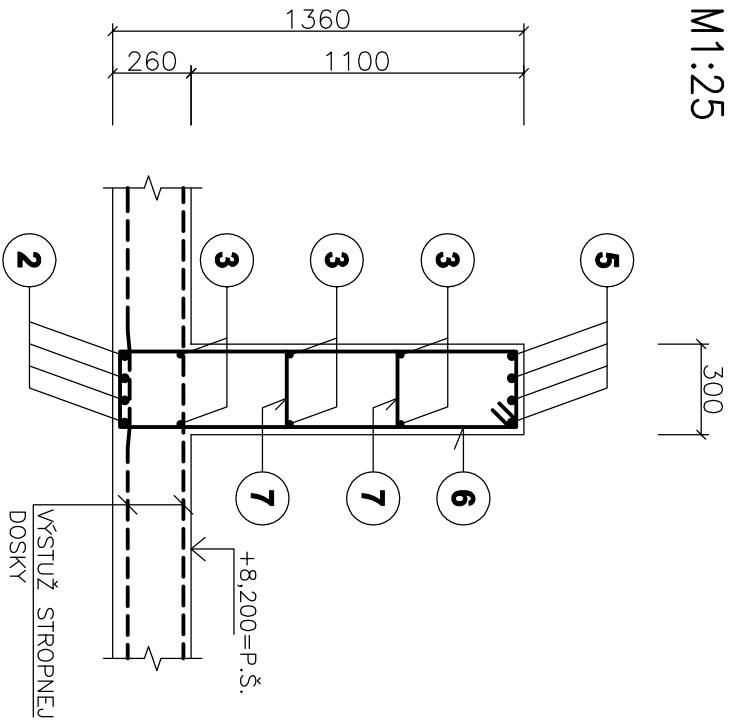

REZ 3-3
M1:25

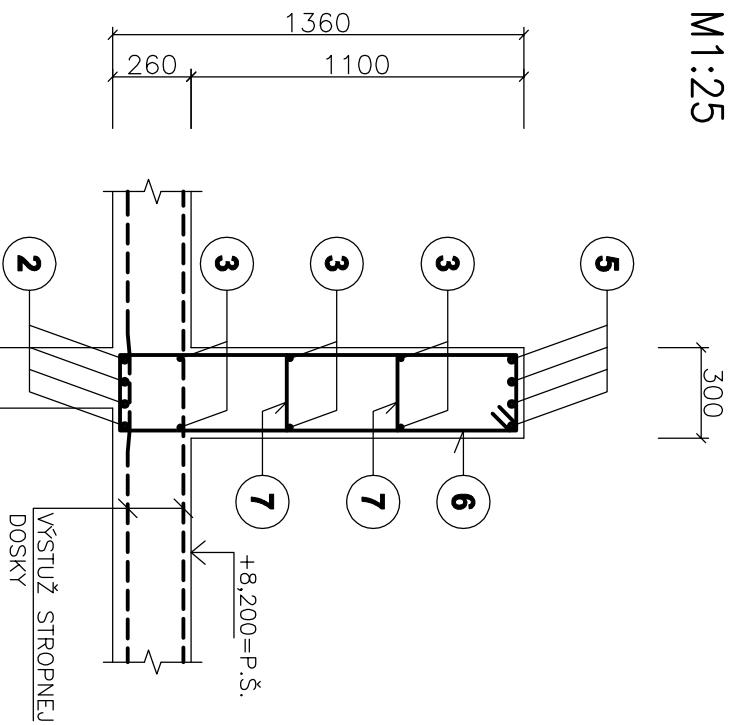

BETÓN EN206-1 - C25/30 - XC1 (SK) - Cl 0,4 - Dmax 16mm - S3 - MONOLIT. KONŠTR.
VÝSTUŽ S500B

POZNAMKY :

- POZN.1: KRYTIE POZDŹNEJ VÝSTUŽE JE 30mm!!!
POZN.2: DODRŽAŤ TECHNLOGICKÝ POSTUP
POZN.3: PRIEPAZY SKOORDINOVAT S PROFESIAMIII!
POZN.4: V ROHOCH POZDŹNU VÝSTUŽ VENCOV, PREKLADOV A TRAMOV ZVARIŤ !!!

ORIENTÁCIA		PROJEKTANT		AUTORIZÁCIE RAZITKO		AUTORIZÁCIE RAZITKO	
		HALVON, s.r.o. Gogořova 18 852 02 Bratislava e-mail:halvon.sro@gmail.com					
±0,000=165,15 m n.m.							
Autor:		Ing. Pavol Chovický		Výskonný:		Ing. Marián Halvón	
Zodp. projektant:		Ing. Marián Halvón		Ing. Pavol Chovický Ing. Marián Halvón			
Projektant:		CITIPROJEKT, s.r.o., Admína 3, 941 05 Bratislava					
Investor:		Sport arena Malacky, s.r.o., Sabinova 8012, 901 01 Malacky					
Názov stavby:		Sport arena Malacky					
Miesto:		Malacky, p.č. 3296/28, 3296/22, 3270/3, 3271/1					
Stavový náčrt:		SO 101					
Časť:		Stavebné riešenie					
Názov výkresu:		VÝSTUŽ TRAMU BT205					