

Pôdorys
M1:25

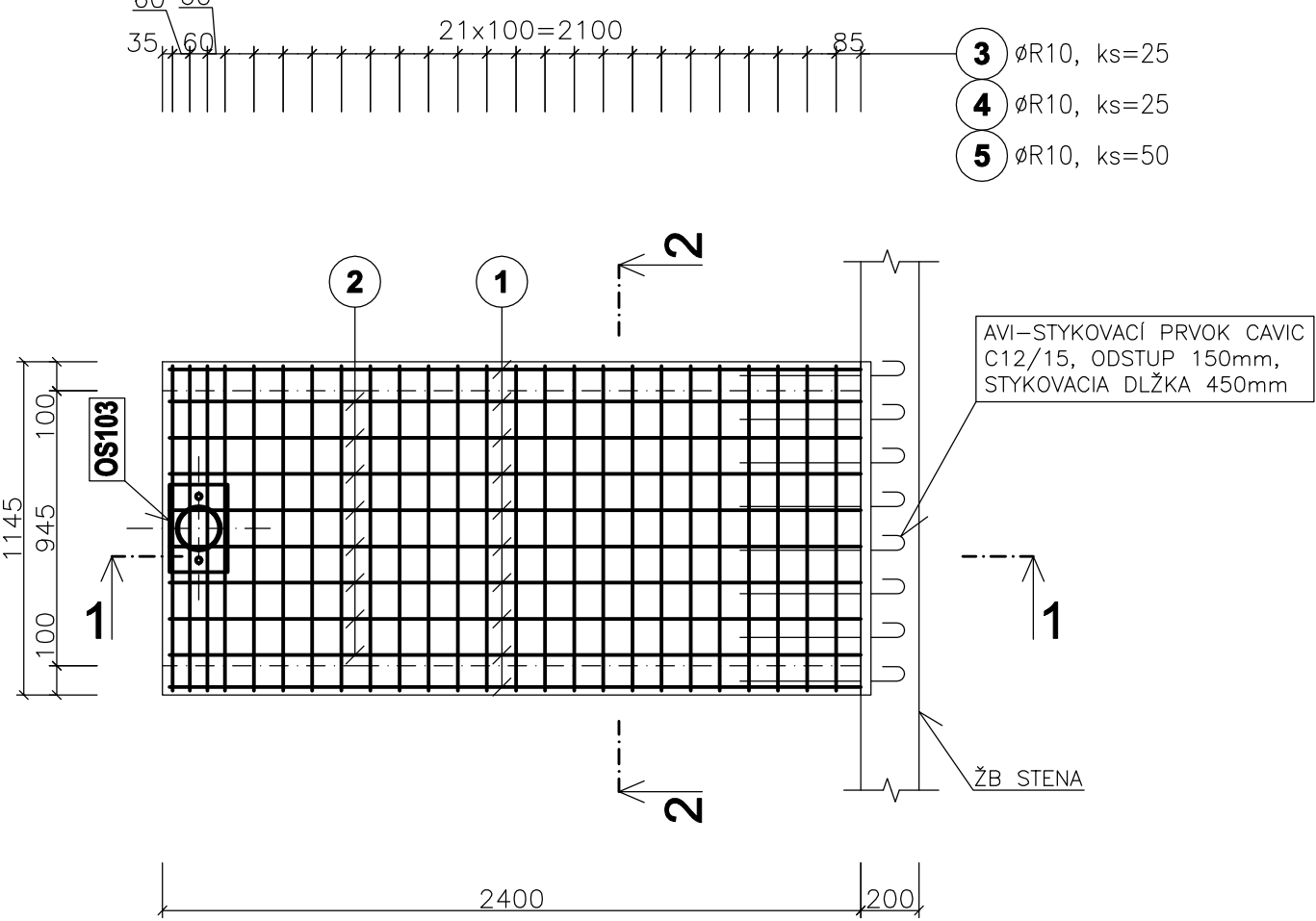

REZ 1-1
M1:25

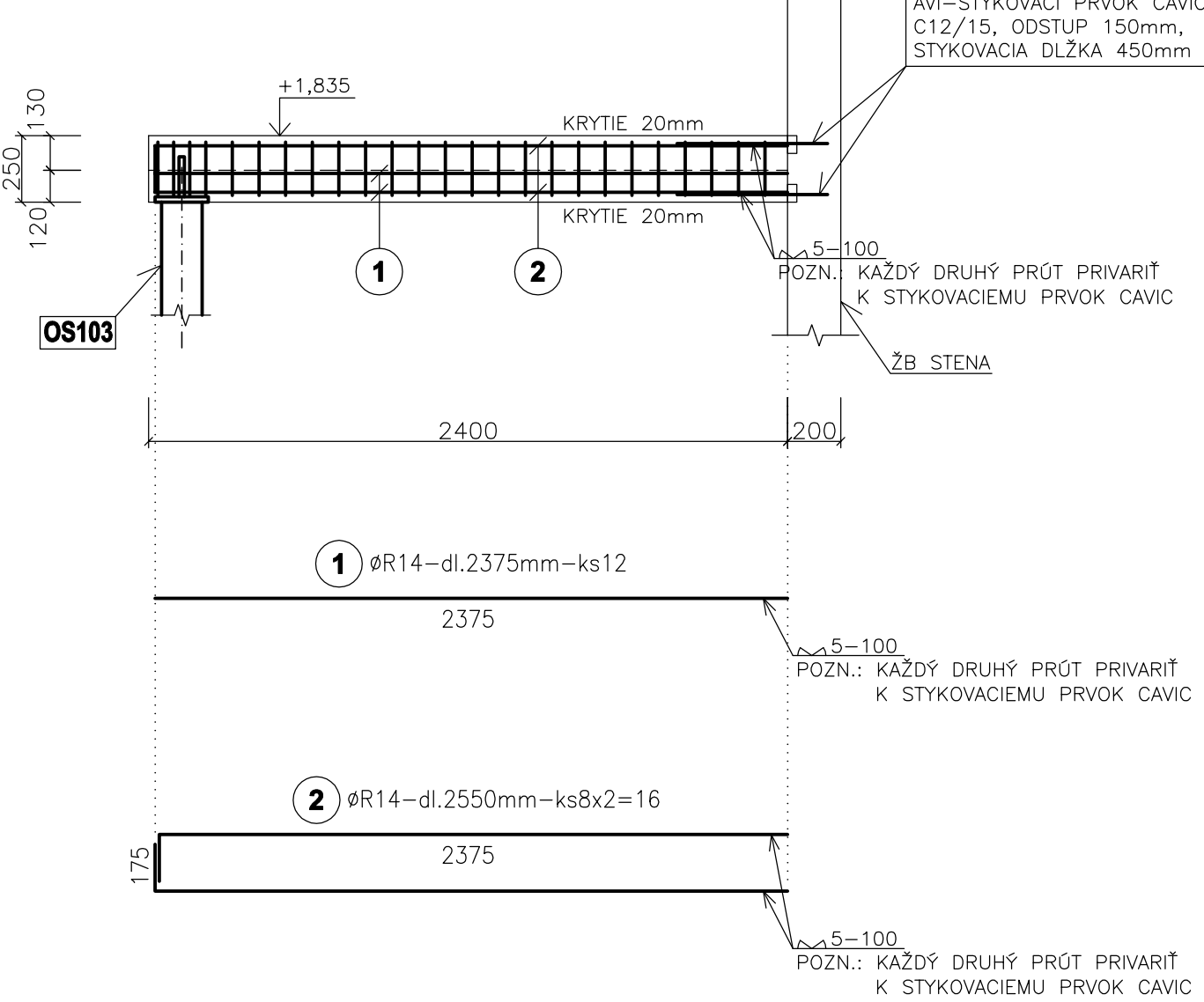

REZ 2-2
M1:25

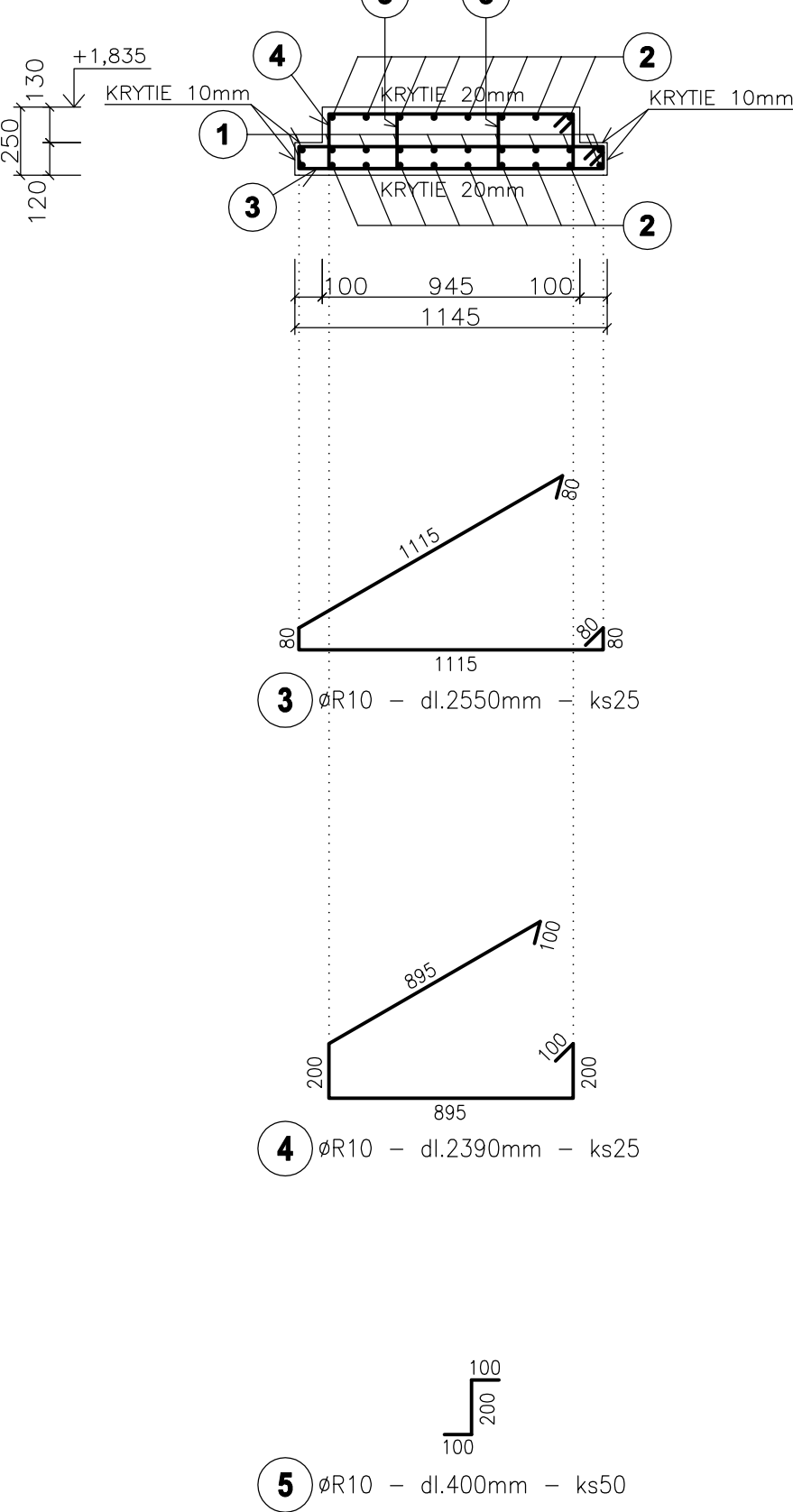

POZNAMKY :

- POZN.1: KRYTIE VÝSTUŽE JE 10 a 20mm!!!
POZN.2: DODRŽAŤ TECHNOLOGICKÝ POSTUP
POZN.3: PRIERAZY SKOORDINOVAŤ S PROFESIAM!!!

BETÓN EN206-1 - C25/30 - XC1 (SK) - CI 0.4 - Dmax 16mm - S3 - MONOLIT. KONŠTR.
VÝSTUŽ S500B

ORIENTÁCIA		PROJEKTANT		AUTORIZAČNÉ RAZÍTKO		AUTORIZAČNÉ RAZÍTKO	
		HALVON, s.r.o. Gogoľova 18 852 02 Bratislava e-mail: halvon.statika@gmail.com					
±0,000=165,15 m n.m.							
Autor:		Ing. arch. Pavol Čitovický		Vypracoval:		Kontroloval:	
Zodp. projektant:		Ing. Marián Halvoň Ing. Pavol Drha		Ing. Pavol Drha Ing. Mária Ogureková		Ing. Marián Halvoň	
Projektant:		CITYPROJEKT, s.r.o., Adámiho 3, 841 05 Bratislava				Mierka: 1:25	
Investor:		Šport aréna Malacky, s. r. o. Sasinkova 901/2, 901 01 Malacky				Obec: Malacky	
Názov stavby:		Šport aréna Malacky				Okres: Malacky	
Miesto:		Malacky, p. č. 3258/39, 3258/42, 3270/3, 3271/1				Dátum: 06/2021	
Stavebný objekt:		SO 101				Stupeň: DRS	
Časť:		Statické riešenie					
Názov výkresu:		VÝSTUŽ STROPNEJ DOSKY D104				Číslo výkresu:	
						91	