Stredoslovenská distribučná

9000742003
9000742003

Vážený obchodný partner
HBH projekt s.r.o.
Ružová dolina 10
821 09 Bratislava - Ružinov

Zo dňa	Naša značka	Vybavuje	Žilina
01.02.2019	4600050144	Tajboš / 0850166007	22.02.2019

Vec: Vyjadrenie pre stavebné povolenie :

Stavba/lokalita : Rekonštrukcia cesty a mostov II/529 Brezno – Č. Balog a III/2724(52612) Kokava nad Rimavicou - Utekáč, podľa priloženej situácie.
Stavebník/žiadateľ : HBH projekt s.r.o.

Stredoslovenská distribučná, a.s. (ďalej len SSD) s hore uvedenou stavbou súhlasí s nasledovnými pripomienkami:

1. V predmetnej lokalite sa **nachádzajú** nadzemné vzdušné VN vedenia a podperné body, nadzemné NN vzdušné vedenia a podperné body, podzemné VN vedenia, podzemné NN vedenia a skrine. Zakreslenú orientačnú trasu týchto vedení Vám zasielame vo formáte PDF ako prílohu tohto vyjadrenia. (červenou prerušovanou čiarou VN vedenia 22kV vzdušné, červenou plnou čiarou VN vedenia 22kV podzemné zelenou prerušovanou čiarou NN vedenia vzdušné, zelenou plnou čiarou NN podzemné vedenia)
2. Od uvedených energetických zariadení žiadame dodržať ochranné pásmo v zmysle zákona 251/2012 Z.z., a bezpečné vzdialenosti podľa príslušných noriem STN. **(VN** vzdušné vedenie 22kV od krajného vodiča na každú stranu **10.metrov**, **NN** vzdušné vedenie od krajného vodiča na každú stranu **1.meter**, **VN a NN** zemné káblové vedenie na každú stranu 1.meter) Pri realizácii výkopových prác, žiadame neporušiť celistvosť uzemňovacej sústavy.
3. Toto vyjadrenie má len informatívny charakter. V zmysle stavebného zákona je pre určenie presnej trasy podzemných vedení potrebné fyzicky ju vytýčiť.
4. Pri manipulácii mechanizmami v blízkosti elektroenergetických zariadení SSD, ako aj pri prácach v ochrannom pásme v ich bezprostrednej blízkosti, je nevyhnutné dodržať všetky legislatívne opatrenia (vrátane ustanovení príslušných technických noriem) týkajúce sa bezpečnosti osôb, ochrany energetických zariadení a technického zhotovenia súbehov a križovaní.
5. V prípade akéhokoľvek poškodenia elektroenergetického zariadenia je túto skutočnosť pôvodca povinný neodkladne oznámiť na tel. číslo 0800 159 000.

Stredoslovenská distribučná

9000742003
9000742003

6. Presnú trasu podzemných káblových vedení v majetku SSD Vám na základe objednávky smerovanej cez aplikáciu zverejnenú na internetovej stránke www.ssd.sk, link: https://online.sse.sk/vtc/vytyc.wv vytýči určený pracovník SSD.
7. Pred zahrnutím dotknutých energetických zariadení v majetku SSD musí realizátor prizvať zástupcu SSD z **príslušného strediska údržby EZ** na kontrolu zariadenia, čo potvrdia buď v " Zápise o vytýčení podzemného el. vedenia" resp. zápisom do stavebného denníka.
8. V súbehu a križovaní zemných káblových vedení žiadame dodržať manipulačný priestor min. **1 meter** na každú stranu. V opačnom prípade pri opravách a rekonštrukciách našich zariadení nezodpovedáme za poškodenie Vášho zariadenia.
9. Zároveň si Vás dovoľujeme upozorniť, že v danej lokalite sa môžu nachádzať aj podzemné vedenia tretích osôb.
10. Platnosť tohto vyjadrenia je obmedzená na 6 mesiacov odo dňa jeho vystavenia.

Pri ďalších žiadostiach k predmetnej veci Vás prosíme o uvádzať našu značku, resp. fotokópiu tohto vyjadrenia.

S pozdravom,

Jozef Tajboš
Manažér distribučnej oblasti
Zákaznícke služby

Stredoslovenská distribučná
akciová spoločnosť
Žilina
-64-

V prípade potreby sme Vám k dispozícii na: **Telefón:** 0850166007 (*Prevádzková doba: v pracovných dňoch od 8:00 - 15.00 hod.*) **E-mail:** prevadzkovatel@ssd.sk **Adresa:** Stredoslovenská distribučná, a.s., Pri Rajčianke 2927/8, 010 47 Žilina **Web:** www.ssd.sk

400
NOVÉ KRAM
KRAM
MEDVEDOV
405
ČIERNY BALOG
DOLINA
405

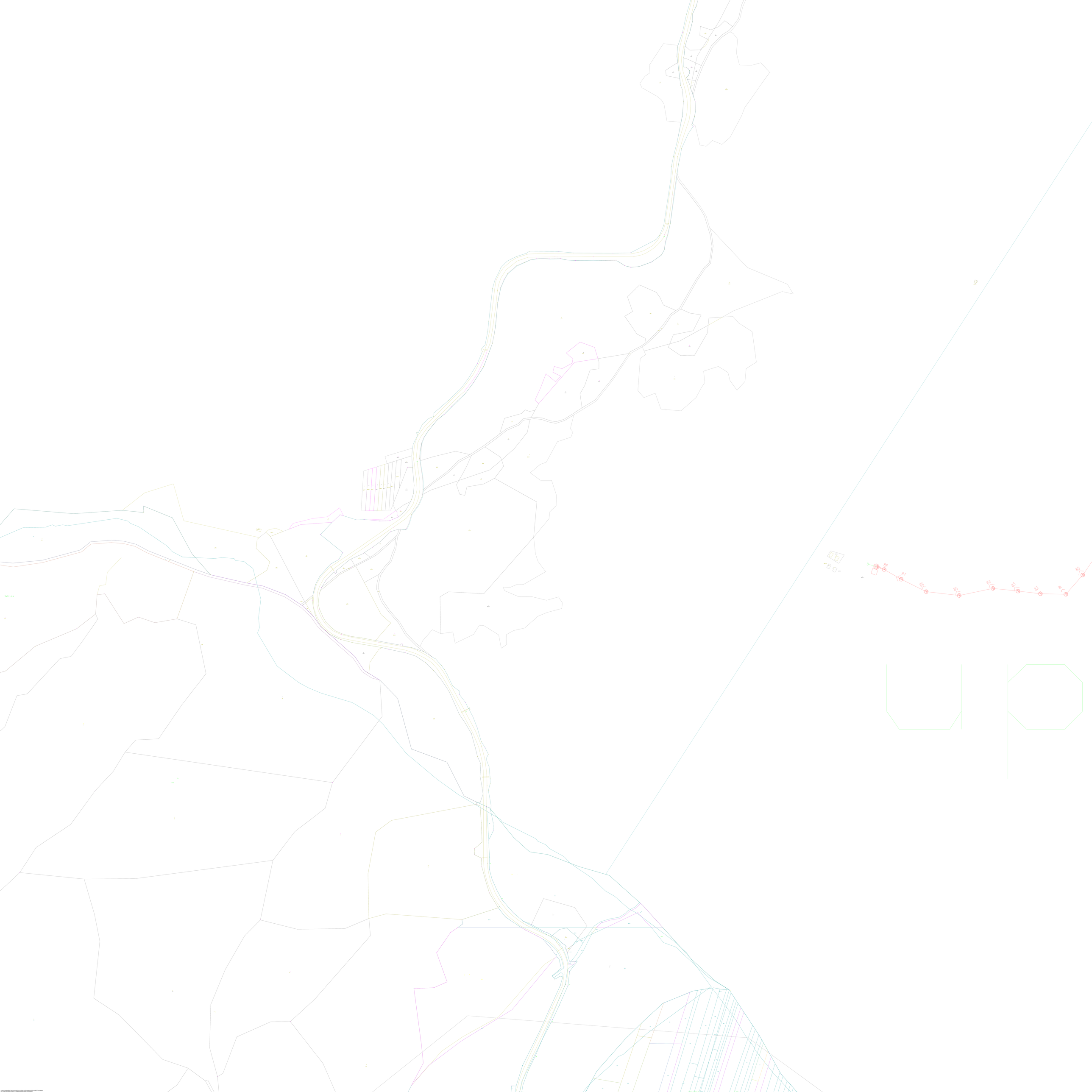
Sehiko

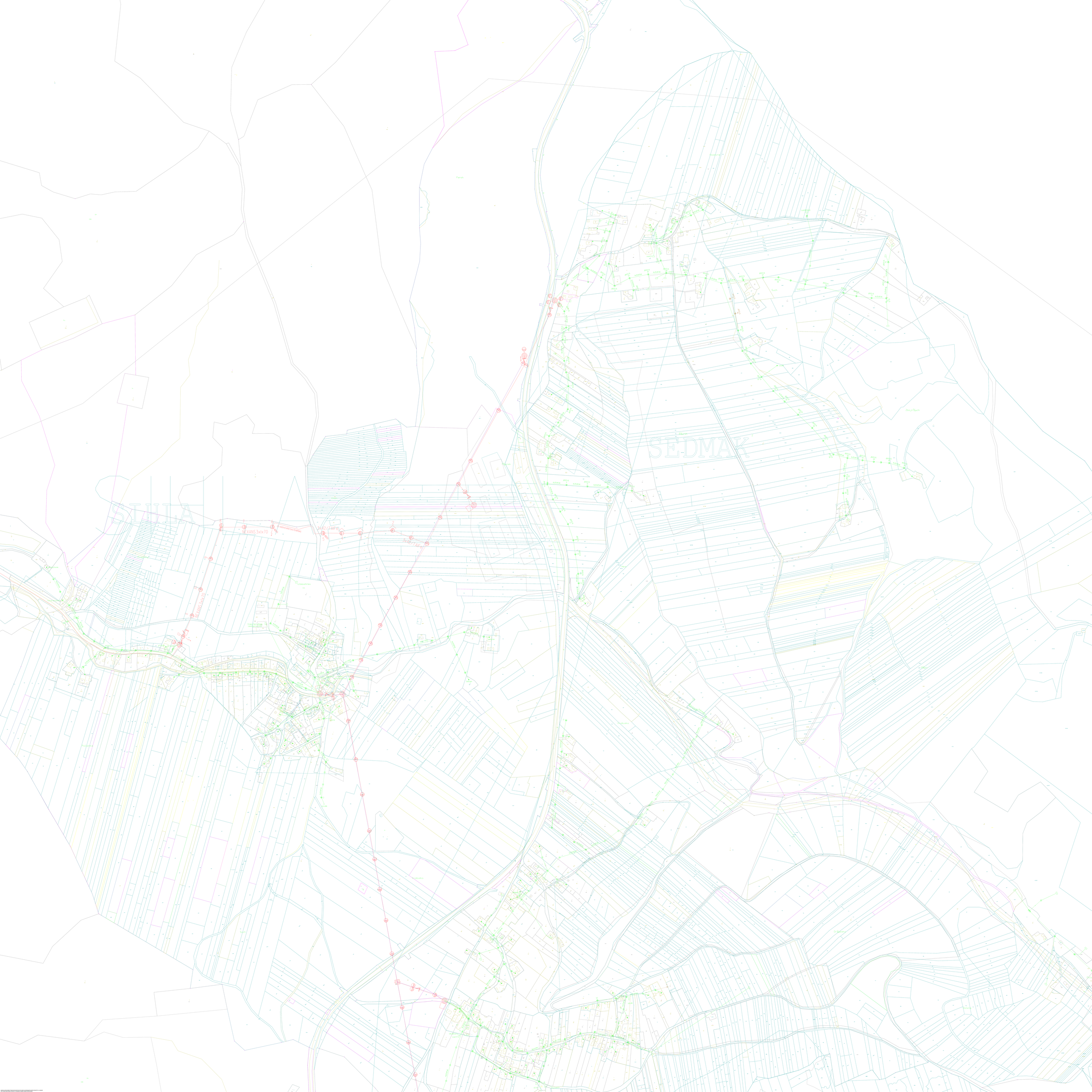
SEDMAK
SIJIA
HEXANS 3x1x70
HEXANS 3x1x70
3x(1x240/25AFB)
3x(1x240/25AFB)
HEXANS 3x1x70
Farma
Farma
Farma

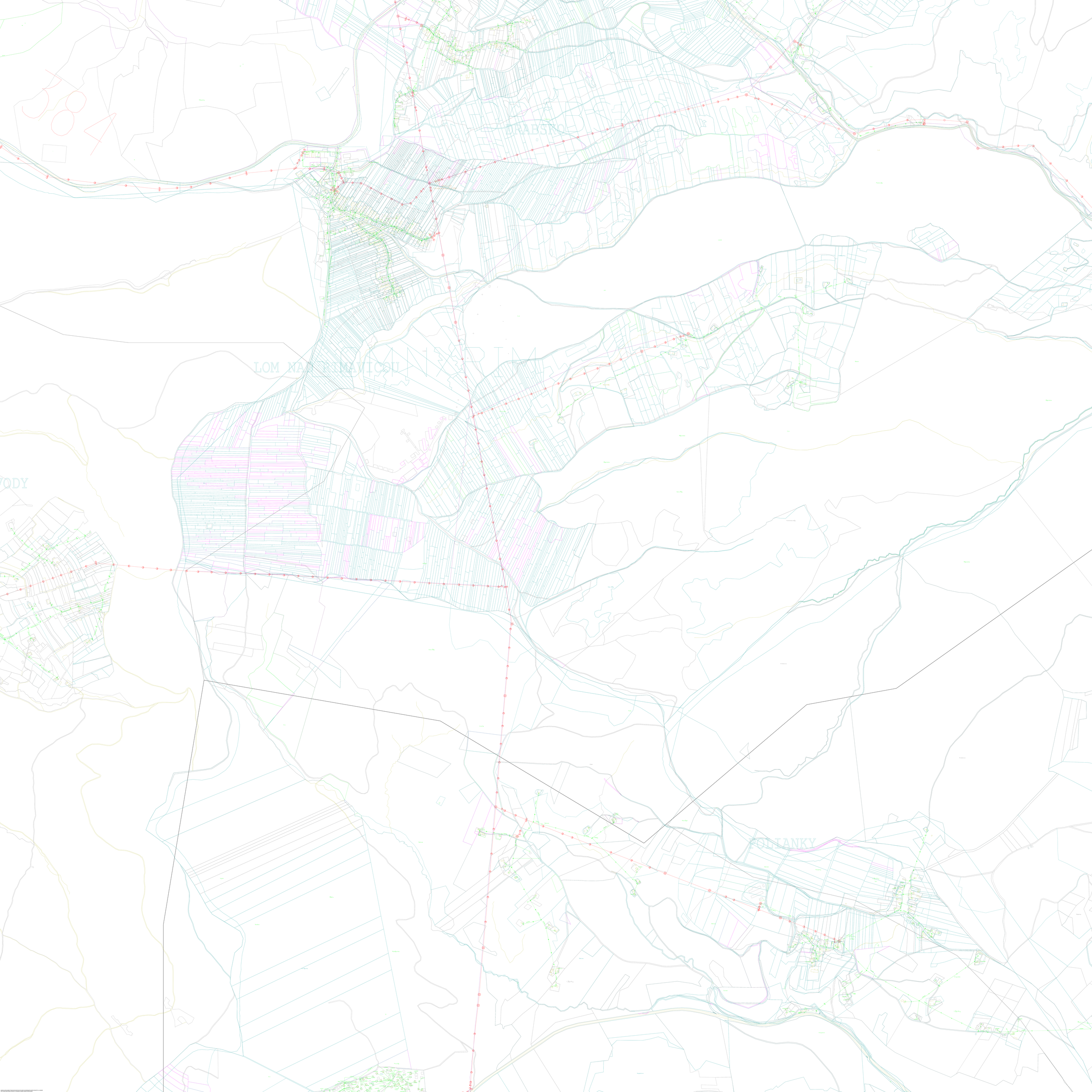

Výtisk je pouze informativní. Technické údaje nelze z tohoto výtisku bezprostředně vyvozovat ani ověřovat.
Výtisk byl vytvořen ze dne 17.04.2024 z digitální databáze katastru nemovitostí.

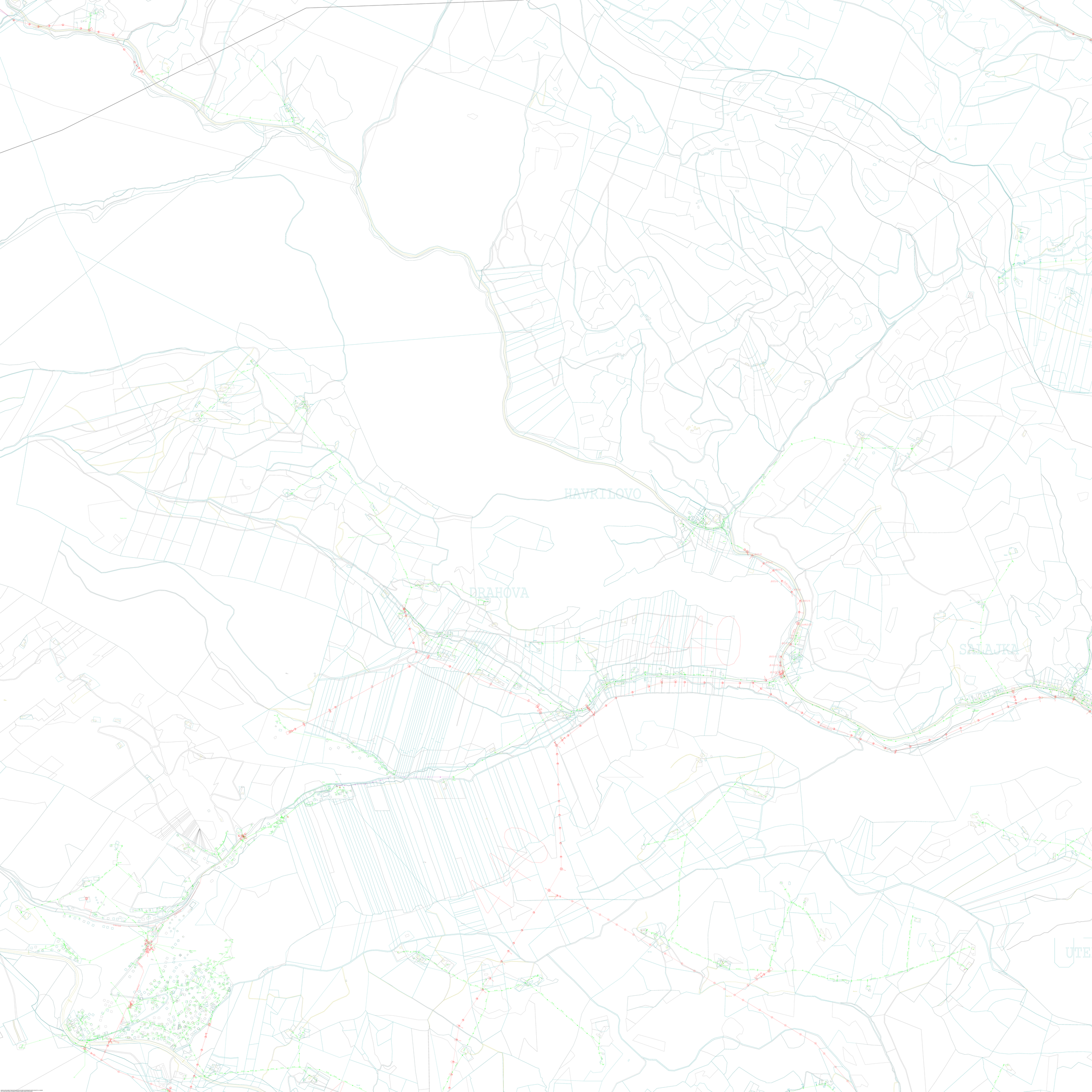

GEOFOND Geofond, Geofond, Geofond,

SALAJKA
UTEKAČ
UTEKA
310