

**studio**

TRENČÍN

autori:

Ján Kostrian  
Norbert Gáfrik

stupeň:

architektonická štúdia

dátum:

12/ 2021



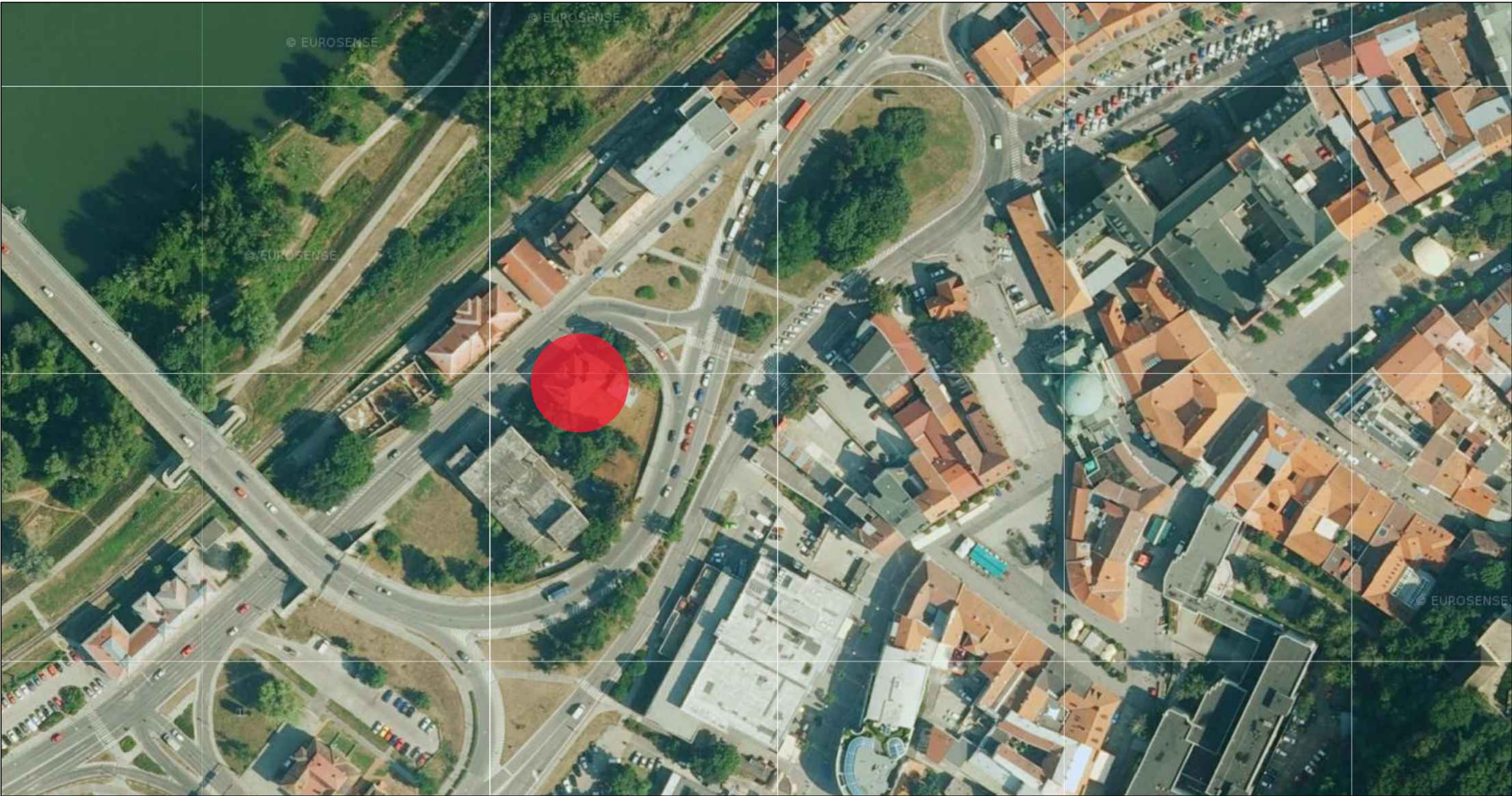

ŠIRŠIE VZŤAHY

<b>studio</b>			01
TRENČÍN			
autori:	Ján Kostrian, Norbert Gárik	obsah výkresu:	ŠIRŠIE VZŤAHY
stupeň:	architektonická štúdia	mierka:	
dátum:	12/ 2021		



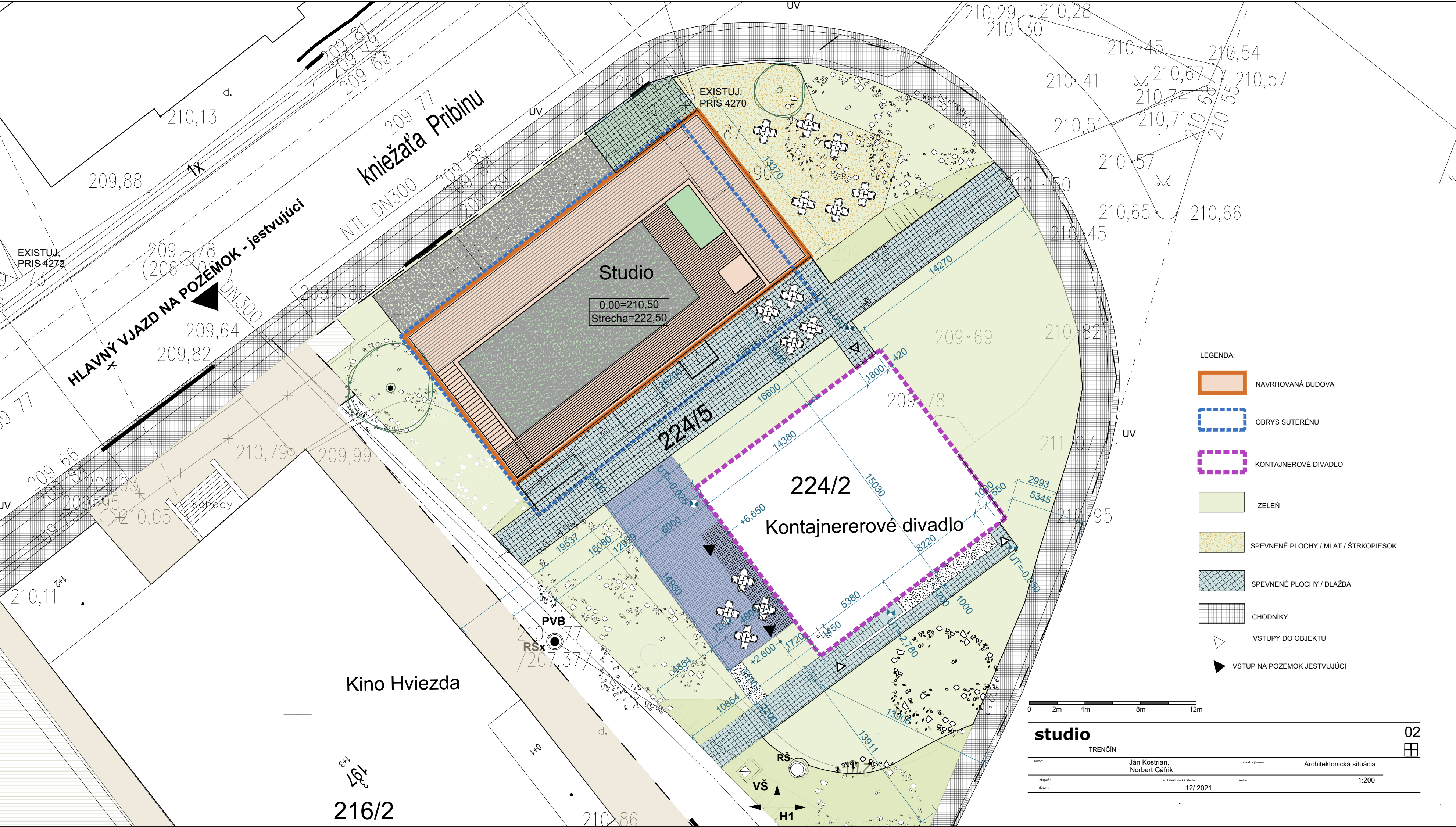





LEGENDA		
č.m.	Miestnosť	m2
01	SCHODISKO	19,00
02	CHODBA/SCHODY	25,50
03	ŠATŇA	8,00
04	CHODBA	7,80
05	WC/KUCHYŇA	2,70
06	VÝLEVKA	1,40
07	ŠATŇA/KUCHYŇA	6,30
08	SPRCHA	2,20
09	SKLAD/KUCHYŇA	14,10
10	KUCHYŇA	21,80
11	VÝŤAH/KUCHYŇA	0,50
12	SCHODY/KUCHYŇA	6,00
13	CHODBA	5,40
14	SKLAD	3,40
15	KOTOLŇA	16,30
16	WC / MUŽI	10,30
17	WC / ŽENY	7,20
18	WC / MUŽI	5,30
19	WC / ŽENY	3,80
20	SKLAD	6,70
21	VÝLEVKA	1,80
22	SCHODY	5,20
23	CHODBA	25,10
24	ŠATŇA	13,60
25	SPRCHA	1,80
26	SPRCHA	1,80
27	ŠATŇA	13,60
28	SCHODY	5,20
29	SKLAD / DIELŇA	43,00
30	UNIVERZAL.M.	55,10

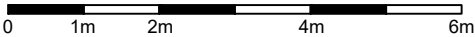

PODORYS 1PP

studio

TRENČÍN

03



autori:	Ján Kostrian, Norbert Gáfrík	obsah výkresu:	Pôdorys 1pp
stupeň:	architektonická štúdia	mierka:	1:100
dátum:	12/ 2021		



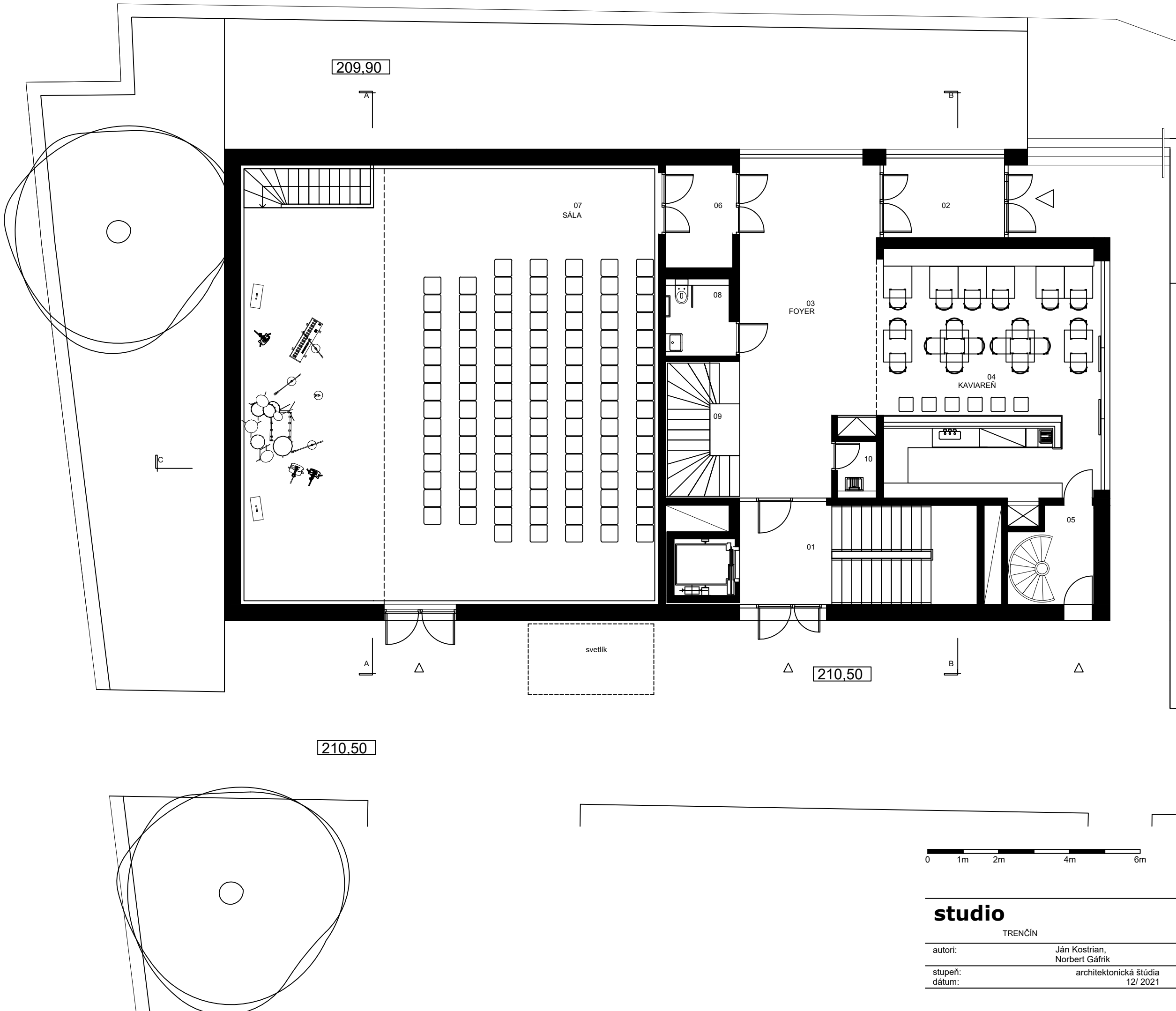

LEGENDA		
č.m.	Miestnosť	m2
01	SCHODISKO	19,00
02	ZÁDVERIE	7,00
03	FOYER	16,00
04	KAVIAREŇ	45,40
05	ZÁZEMIE/SCHODY	6,00
06	VSTUP DO SÁLY	5,50
07	SÁLA	141,00
08	WC INVALIDI	3,60
09	SCHODISKO	8,10
10	UPRATOV.M	1,50



PODORYS 1NP



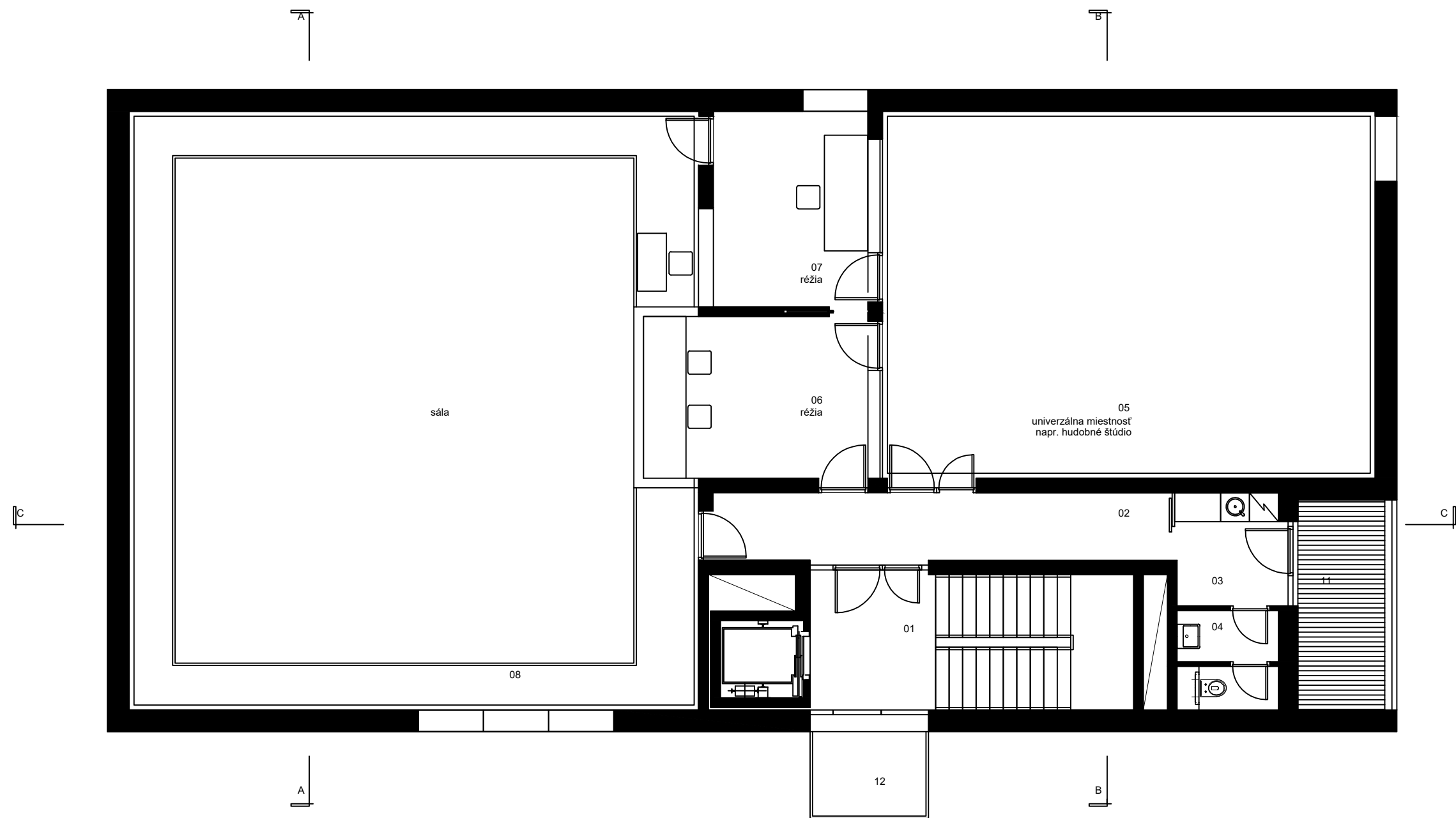

LEGENDA		
č.m.	Miestnosť	m2
01	SCHODISKO	19,00
02	CHODBA	13,50
03	KUCHYŇKA	5,30
04	WC	4,20
05	UNIVERZÁL.M	74,00
06	RÉŽIA	10,70
07	RÉŽIA	12,90
08	LÁVKA	12,70
09	LÁVKA	12,70
10	LÁVKA	6,40
11	LOGGIA	7,80
12	BALKÓN	4,20



PODORYS 2NP

studio		05	
TRENČÍN			
autori:	Ján Kostrian, Norbert Gáfrík	obsah výkresu:	Pôdorys 2NP
stupeň:	architektonická štúdia	mierka:	1:100
dátum:	12/ 2021		



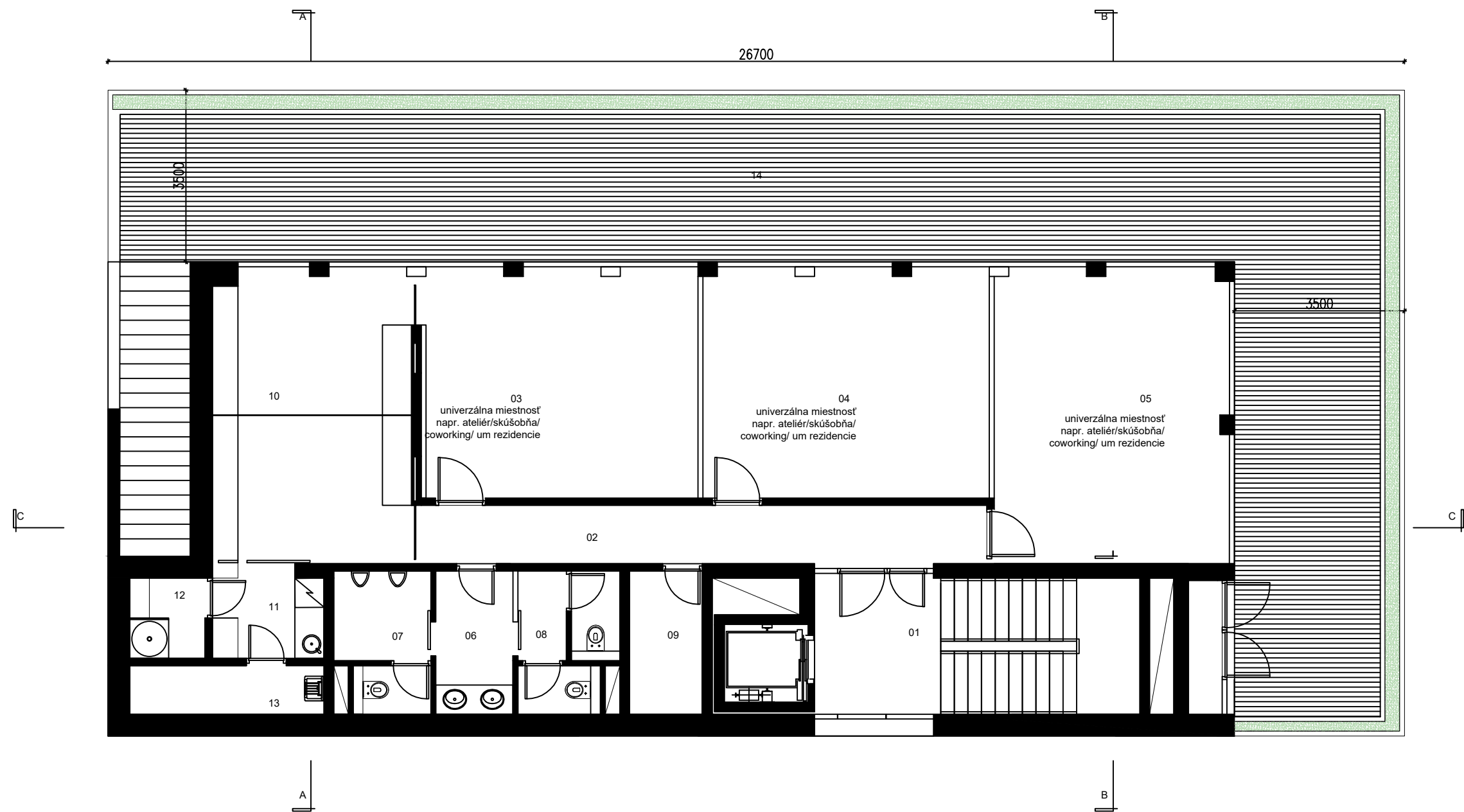

LEGENDA		
č.m.	Miestnosť	m2
01	SCHODISKO	19,00
02	CHODBA	14,10
03	UNIVERZÁL.M,	27,10
04	UNIVERZÁL.M,	27,80
05	UNIVERZÁL.M,	29,30
06	UMYVÁREŇ	4,70
07	WC / MUŽI	5,40
08	WC / ŽENY	5,20
09	VZT	6,40
10	PRÍPRAVA	24,80
11	KUCHYŇKA	4,50
12	SPRCHA	2,50
13	VÝLEVKA	4,10
14	TERASA	110,30



PODORYS 3NP

<b>studio</b>		06	
TRENČÍN			
autori:	Ján Kostrian, Norbert Gárik	obsah výkresu:	Pôdorys 3NP
stupeň:	architektonická štúdia	mierka:	1:100
dátum:	12/ 2021		



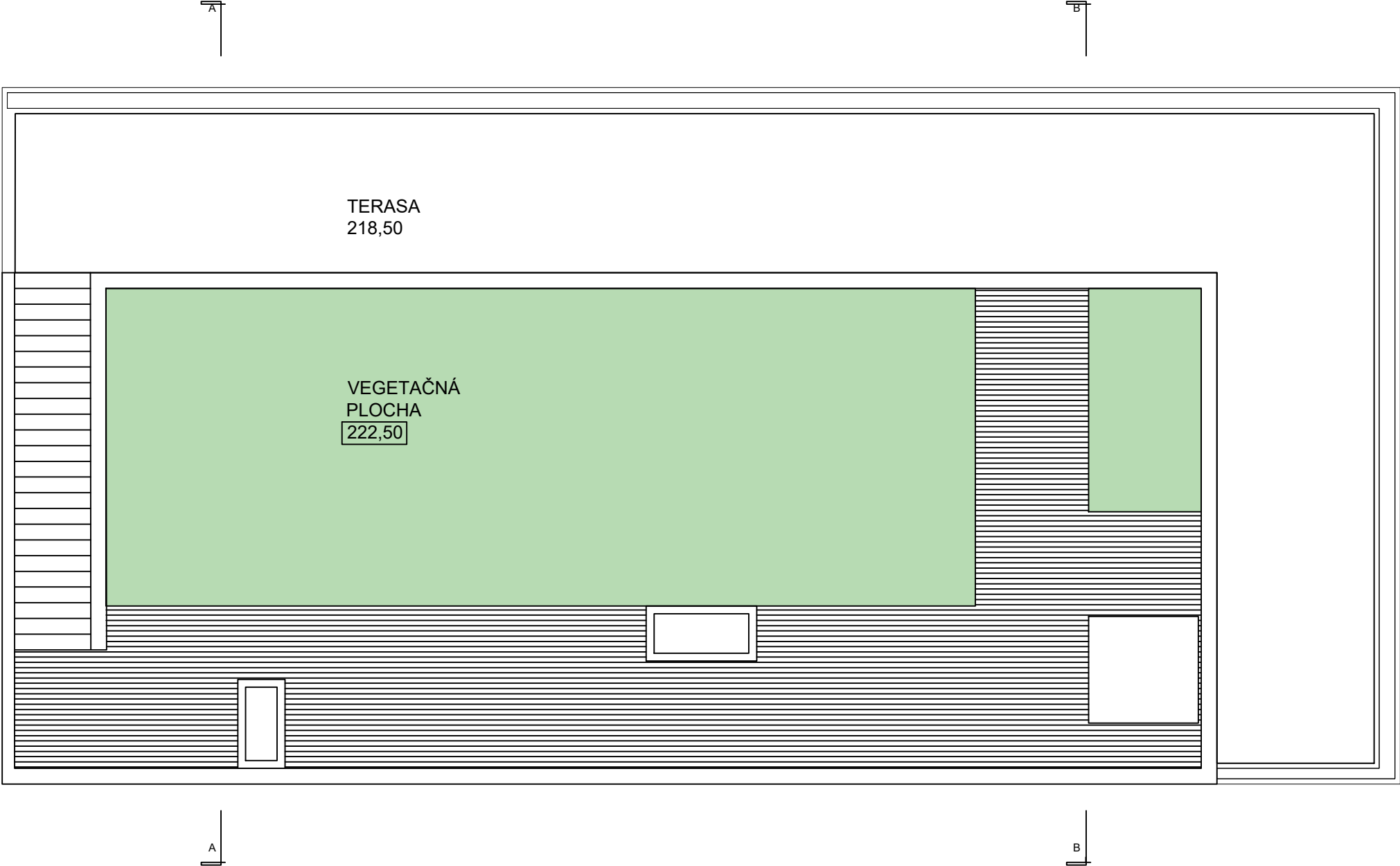

LEGENDA

č.m.	Miestnosť	m2
01	ZAHRAĎA	109,80
02	TERASA	77,60

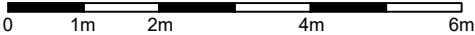

PODORYS STRECHY

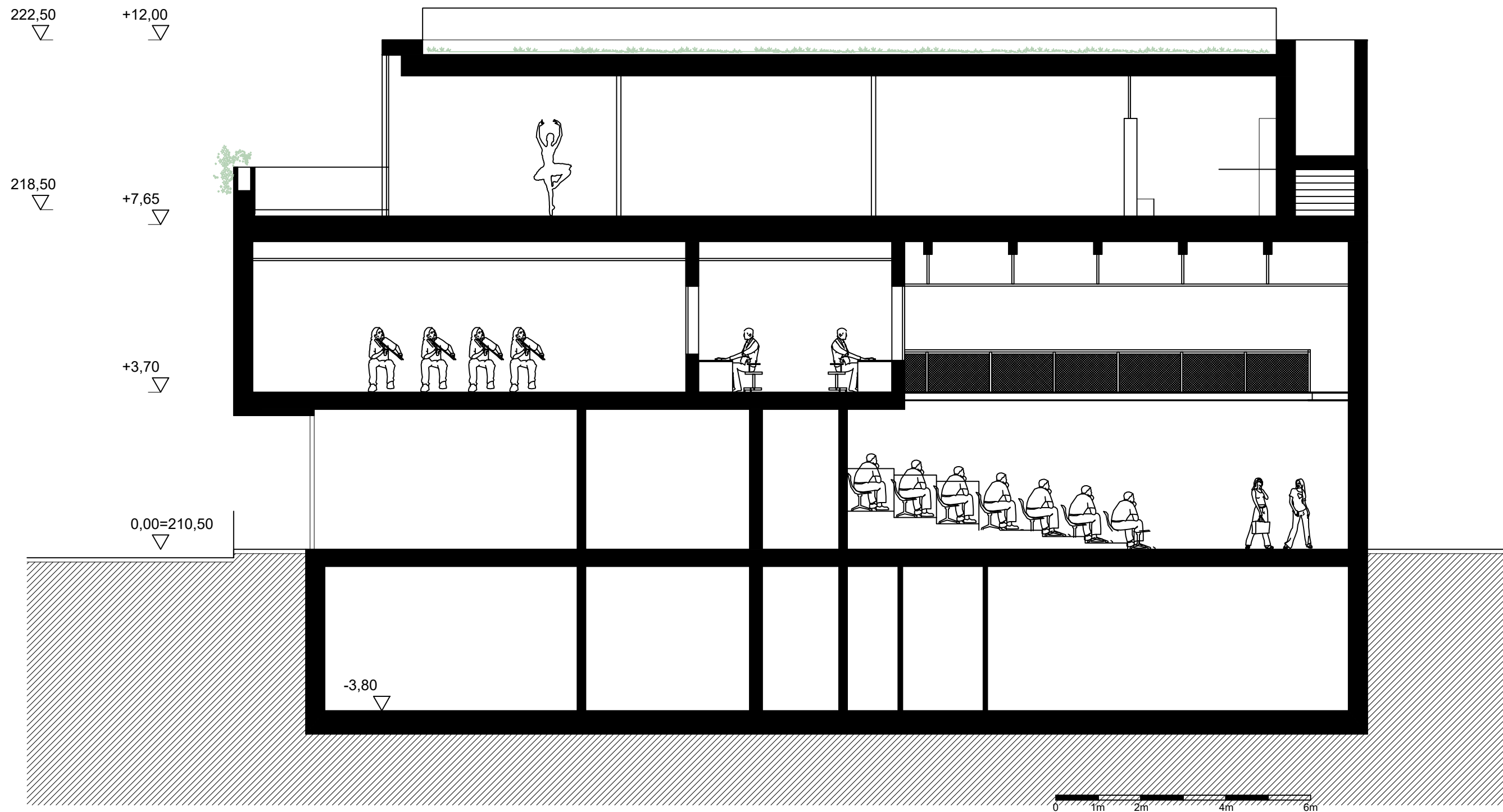

REZ A-A

## studio

TREŇČÍN

08



autori:	Ján Kostrian, Norbert Gáfrik	obsah výkresu:	Rezy
stupeň:	architektonická štúdia	mierka:	1:100
dátum:	12/ 2021		



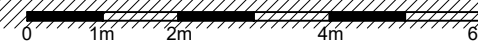
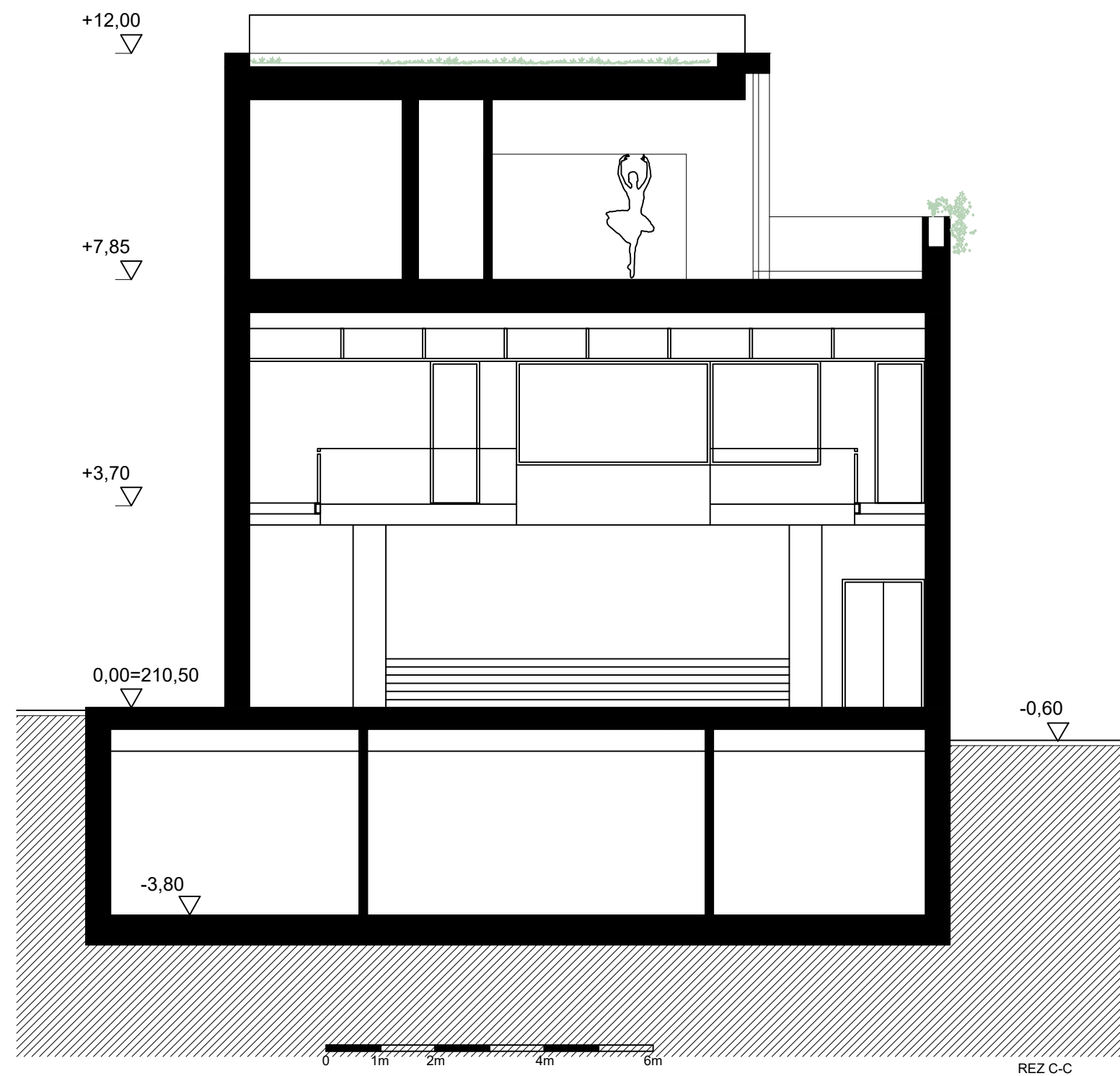
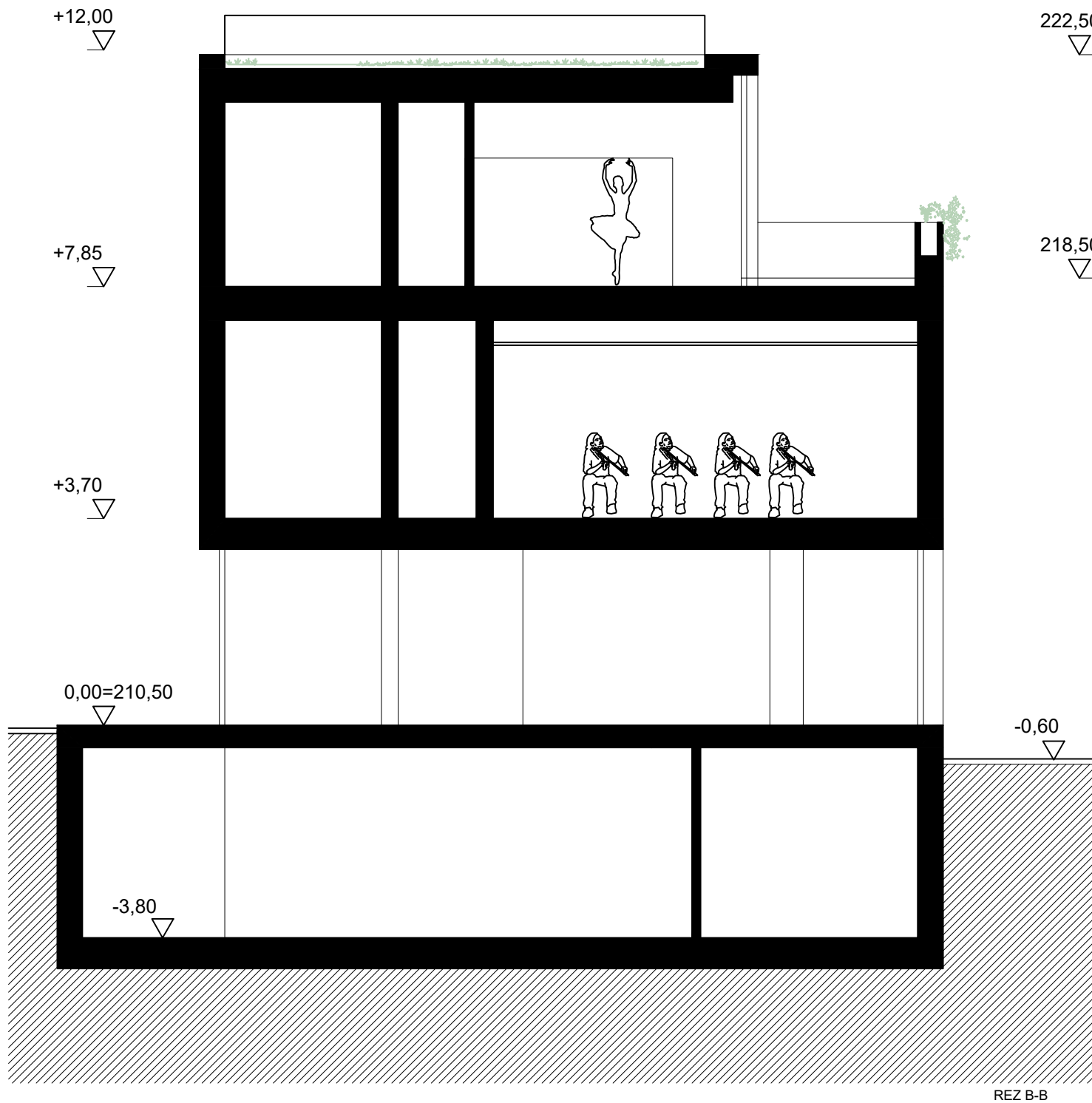

**studio**

TRENČÍN

autori:

Ján Kostrian,  
Norbert Gáfrik

obsah výkresu:

Rezy

stupeň:

architektonická štúdia

mierka:

1:100

dátum:

12/ 2021

09









0 1m 2m 4m 6m

POHLAD JUHOVÝCHODNÝ

**studio**

TRENČÍN

11



autori:

Ján Kostrian,  
Norbert Gárik

obsah výkresu:

Pohledy

stupeň:  
dátum:

architektonická štúdia  
12/ 2021

mierka:

1:100



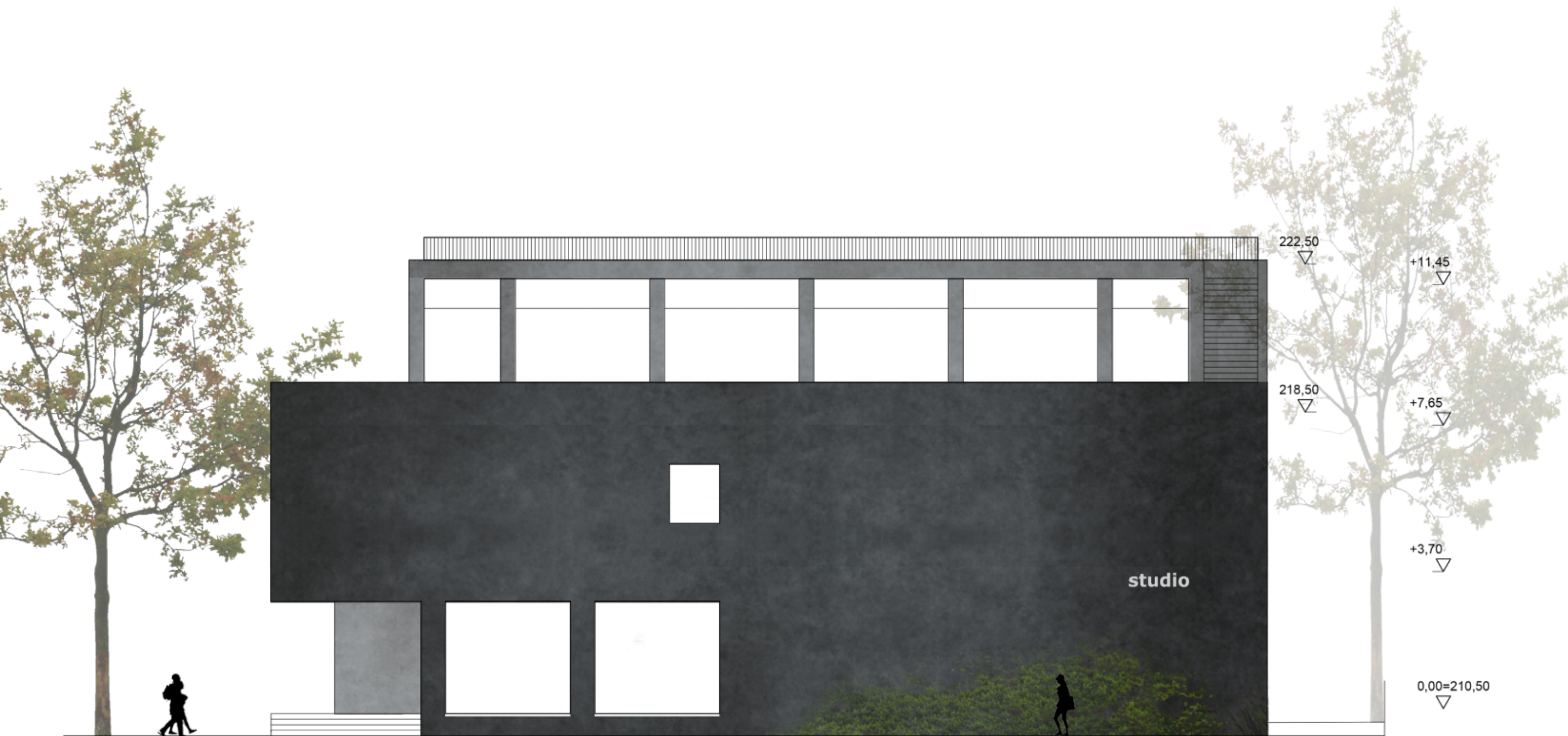

0 1m 2m 4m 6m

POHĽAD SEVEROZÁPADNÝ

**studio**

TREŇČÍN

12



autori:	Ján Kostrian, Július Rybák Norbert Gáfrík	obsah výkresu:	Pohledy
stupeň:	architektonická štúdia	mierka:	1:100
dátum:	12/ 2021		



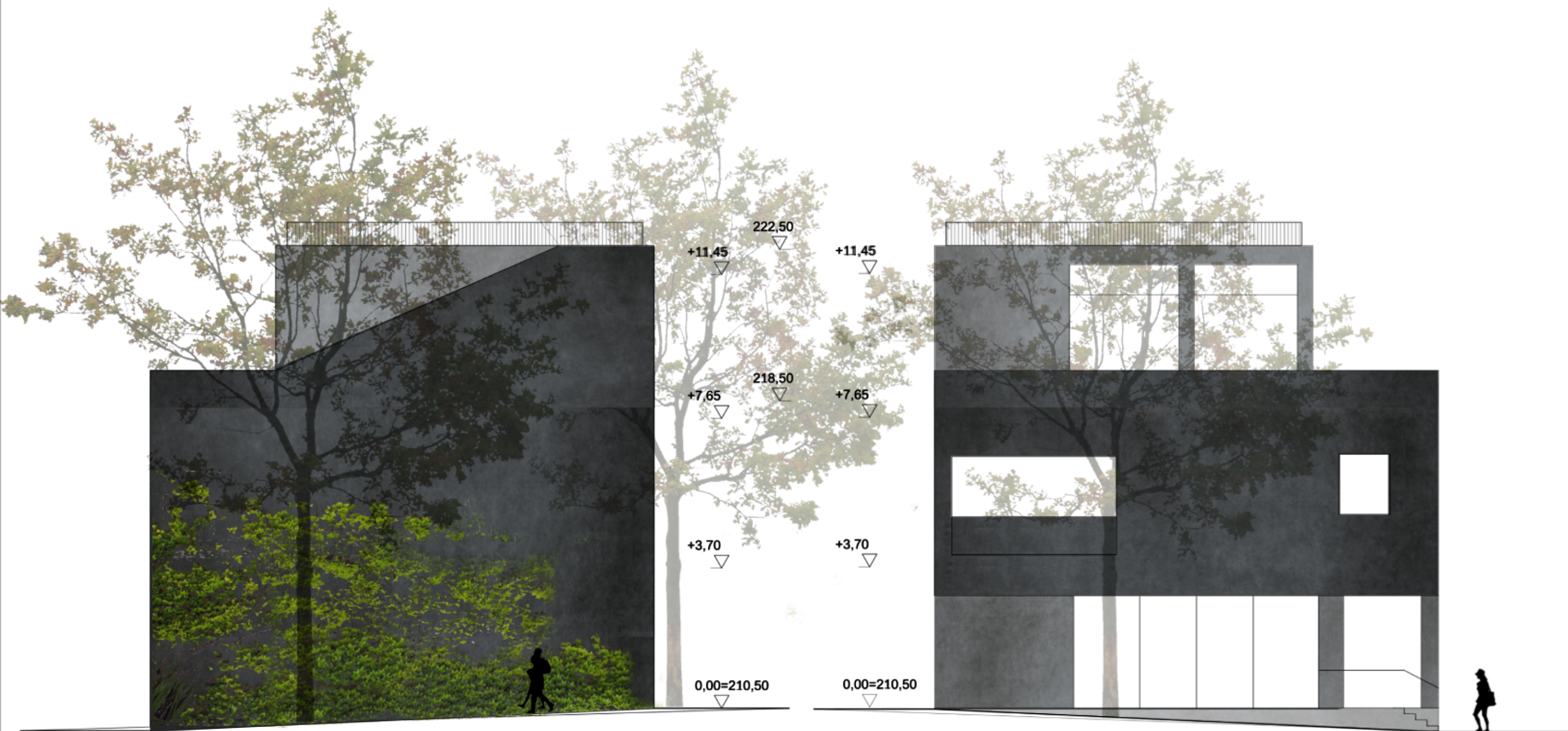

POHĽAD JUHOZÁPADNÝ

POHĽAD SEVEROVÝCHODNÝ

0 1m 2m 4m 6m

**studio**

TRENČÍN

13



autori:	Ján Kostrian, Norbert Gárik	obsah výkresu:	Pohledy
stupeň:	architektonická štúdia	mierka:	1:100
dátum:	12/ 2021		



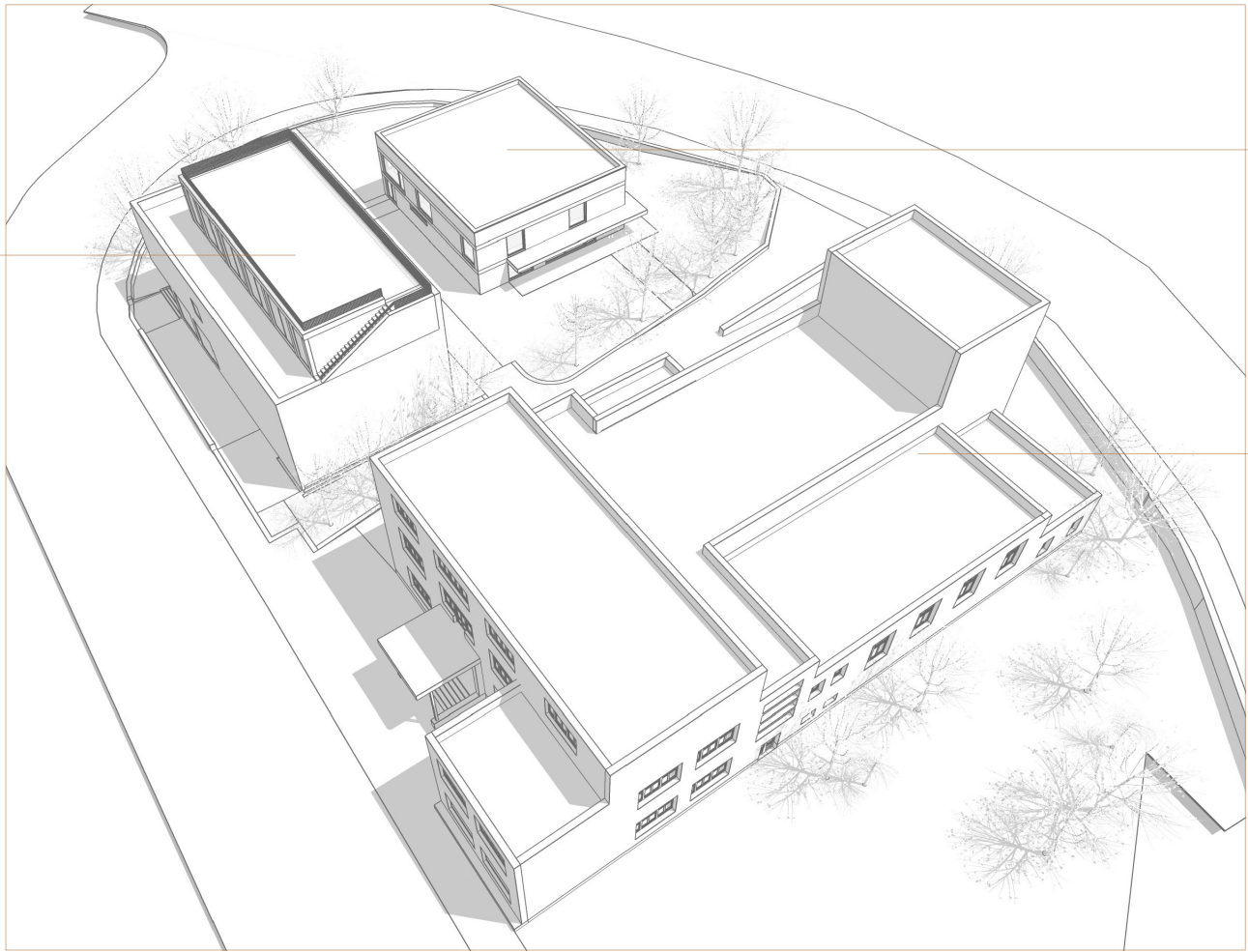
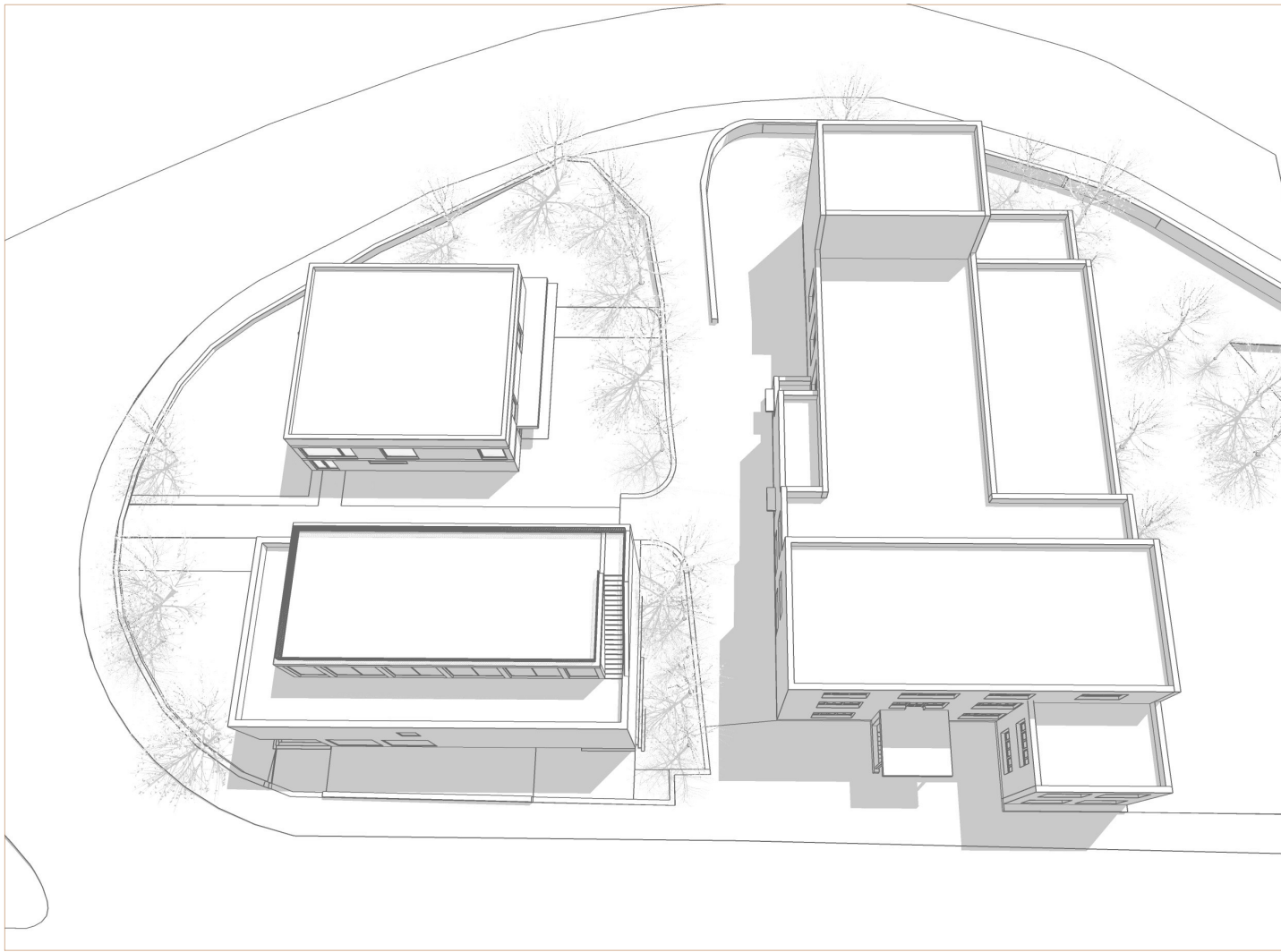

KONTAJNEROVÉ DIVADLO

HVIEZDA

STUDIO

URBANISTICKÉ NADHLADY

**studio**

TRENČÍN

autori:

Ján Kostrian,  
Norbert Gárik

obsah výkresu:

Perspektívy

stupeň:  
dátum:

architektonická štúdia  
12/ 2021

mierka:

14







ZÁKRES DO FOTKY

## studio

TRENČÍN

15



autori:	Ján Kostrian, Norbert Gáfrík	obsah výkresu:	Perspektívy
stupeň:	architektonická štúdia	mierka:	
dátum:	12/ 2021		





ZÁKRES DO FOTKY

## studio

TRENČÍN

16



autori:	Ján Kostrian, Norbert Gáfrík	obsah výkresu:	Perspektívy
stupeň:	architektonická štúdia	mierka:	
dátum:	12/ 2021		





ZÁKRES DO FOTKY

## studio

TRENČÍN

autori:

Ján Kostrian,  
Norbert Gáfrík

obsah výkresu:

Perspektívy

stupeň:  
dátum:

architektonická štúdia  
12/ 2021

mierka:

17







1

RIEŠENIE FASÁDY

varianta 1 : HRUBÁ ČIERNA-ČIERNOŠEDÁ OMIETKA  
kontaktná fasáda

varianta 2 : ČIERNY LEŠTENÝ BETÓN  
sendvičový konštrukčný systém

okná : ČIRÉ SKLO S LEPŠOU PROTIHLUKOVOU VLASTNOSŤOU  
rámy : HLINÍK ČIERNY-ČIERNOŠEDÝ ( PODLA MATERIÁLU FASÁDY)



2

RIEŠENIE FASÁDY

studio		18	
TRENČÍN			
autori:	Ján Kostrian, Norbert Gáfrík	obsah výkresu:	Fasáda
stupeň:	architektonická štúdia	mierka:	
dátum:	12/ 2021		



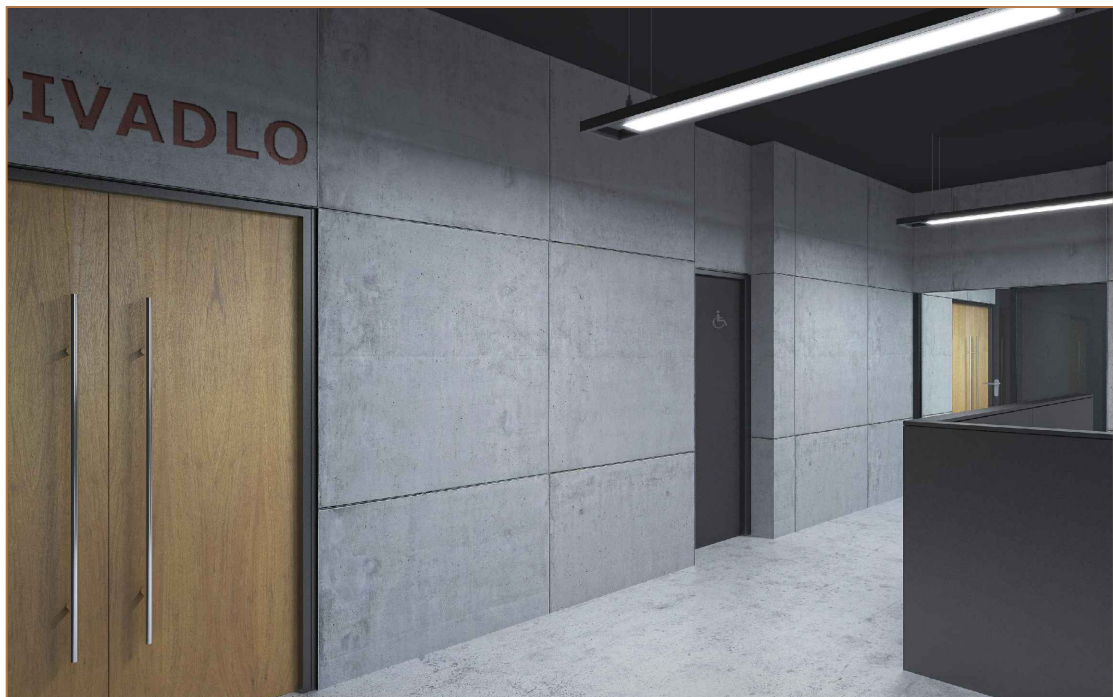
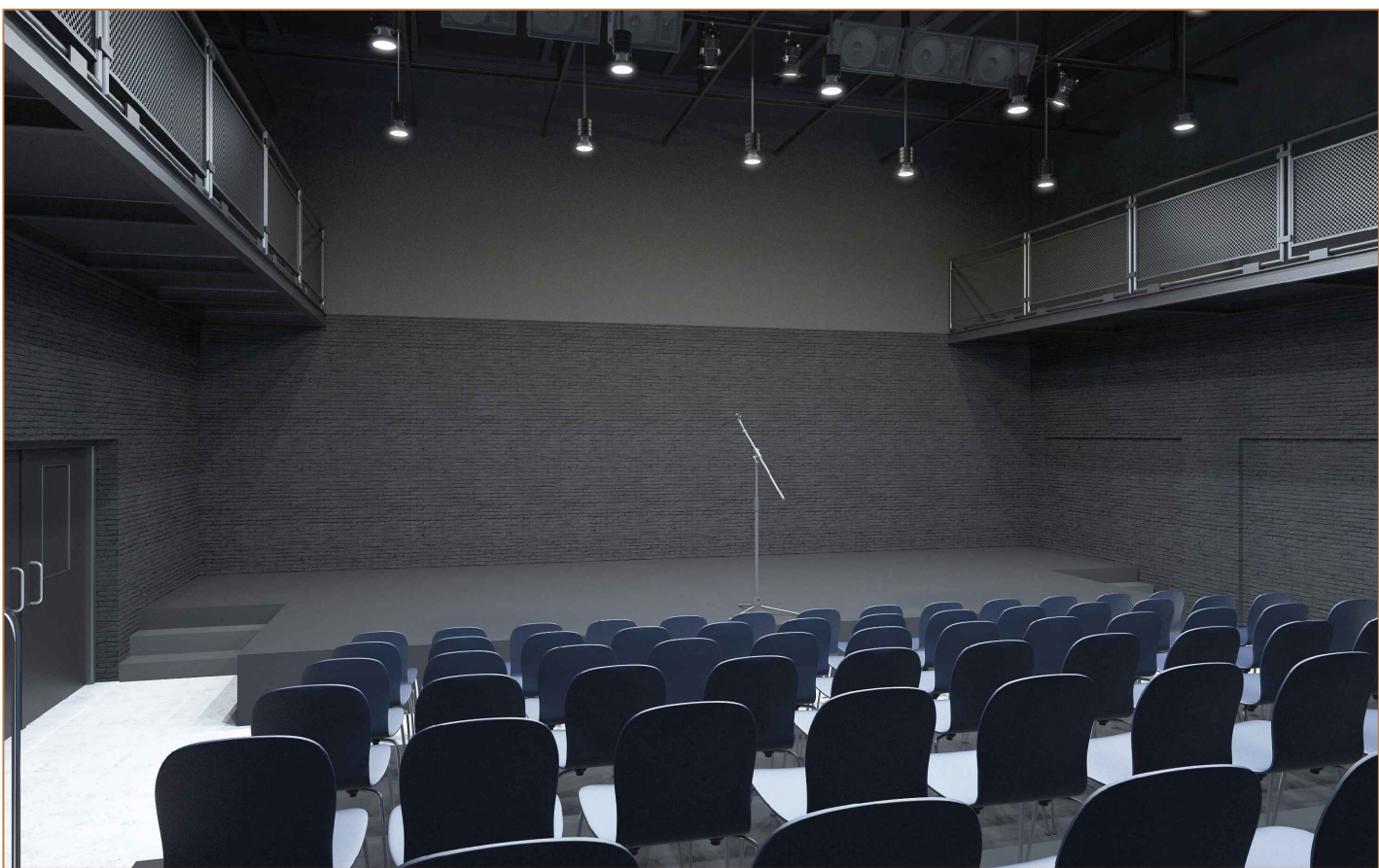

VIZUALIZÁCIE INTERIÉRU