Mesto Trnava
Ulica Hlavná 1, 917 71 Trnava

Doporučene

Váš list číslo/zo dňa	Naše číslo	Vybavuje/linka	Trnava
	OSaŽP/33525-68349/17/Hlg	**Ing. Halgošová /033-3236 207**	**19. 07. 2017**

Vec
Súhlas na povolenie stavby MZZO

Mesto Trnava ako orgán ochrany ovzdušia príslušný podľa zákona č. 525/2003 Z.z o štátnej správe starostlivosti o životné prostredie a o zmene a doplnení neskorších zákonov a podľa ustanovenia § 22 písm. e) zákona NR SR č. 137/2010 Z. z. o ovzduší v znení neskorších predpisov (ďalej len „zákon o ovzduší") v prenesenom výkone štátnej správy vo veciach ochrany ovzdušia vydáva podľa ustanovenia § 27 ods. 1 písm. c) zákona o ovzduší pre: **Mesto Trnava, IČO 00313114, Ulica Hlavná 1, 917 01 Trnava**

s ú h l a s

podľa § 17 ods. 1 písm. a) zákona č. 137/2010 Z.z o ovzduší na stavbu malého zdroja znečisťovania ovzdušia :

I. Identifikačné údaje:

názov stavby:	**Rekonštrukcia a prístavba objektu ZOS, Coburgová ulica, Trnava**
miesto stavby:	**Coburgova ulica, Trnava**
na pozemku parc.č:	**8655/2, 8655/4, 8661/2**
katastrálne územie:	**Trnava, č.864790**
obec:	**Trnava**
pre stavebníka:	**Mesto Trnava, IČO: 00313114, Ulica Hlavná 1, 917 01 Trnava**
projektant:	**Ing. arch. Gabriela Fukatschová, Atelier Modulor Bratislava s. r. o., Laurinská 2, 811 01 Bratislava**

II. Účel a popis stavby:
Malý zdroj znečisťovania ovzdušia (MZZO) je kategorizovaný v zmysle Prílohy č. 2 k vyhláške MP,ŽP a RR SR č. 356/2010 Z. z., ktorou sa vykonávajú niektoré ustanovenia zákona o ovzduší ako:

1. Palivovo – energetický priemysel
1.1.Technologické celky obsahujúce spaľovacie zariadenia vrátane plynových turbín a stacionárnych piestových spaľovacích motorov, s nainštalovaným súhrnným menovitým tepelným príkonom menším alebo rovným 0.3 MW.

Rekonštrukcia a prístavba objektu ZOS - stacionárne zariadenie na spaľovanie paliva (kotlová jednotka) 2 ks Viessmann Vitodens - 200 W s men. tepelným výkonom jedného zariadenia 12,0 – 49,0 kW, umiestnené na 1 PP v m. č. 0,20 kotolňa, médium zemný plyn, zariadenie bude mať zabezpečený prívod vzduchu pre spaľovanie vetracím otvorom umiestneným na vonkajšej fasáde miestnosti kotolne a odvod spalín zo zaradení bude zabezpečený kaskádovito nad strechu objektu koncentrickým vedením DN 125/80 mm pomocou konštrukčnej súpravy DO – S, odvod spalín z komínového telesa (dymovodu) min. 0,5 m nad výstupom zo strechy objektu.

Telefón 033/32 36 207 | Fax 033/32 36 280 | IČO 00 313 114 | E-mail zuzana.halgosova@trnava.sk | Internet www.trnava.sk

III. Vyjadrenie:
Mesto Trnava v prenesenom výkone štátnej správy ochrany ovzdušia určuje v súlade s ustanovením § 27 ods. 2 zákona o ovzduší v platnom znení tieto podmienky súhlasu:

1.Najnižšia výška komína alebo výduchu musí byť najmenej 4m nad terénom a poloha ústia komína alebo výduchu s prevýšením nad strechu objektu. Pri určení konečnej výšky prieduchov je nutné rešpektovať reliéf terénu, okolitú zástavbu, pobytové priestory, záhrady tak, aby nedochádzalo k narušeniu pobytovej pohody ako aj k poškodeniu porastov.

2. Pri zmene stavby, druhu používaného paliva a surovín, technologického zariadenia, resp. pri zmene využívania MZZO je potrebné požiadať orgán ochrany ovzdušia o vydanie súhlasu (§ 17 ods. 1 písm. a) a c)) na vykonanie tejto zmeny (§ 27 ods. 1 písm. c) zákona o ovzduší).

3. Prevádzkovateľ stavby MZZO je pred uvedením do prevádzky povinný požiadať Mesto Trnava o vydanie súhlasu na uvedenie zdroja do prevádzky. V žiadosti o uvedenie do prevádzky je potrebné uviesť presný typ osadeného spaľovacieho zariadenia aj v prípade, ak ku zmene neprišlo.

Tento súhlas je záväzným stanoviskom pre orgán vydávajúci podľa iných právnych predpisov rozhodnutia o povoľovaní stavieb, zariadení, alebo činností a nenahrádza príslušné povolenie vydávané podľa zákona č. 50/1976 Zb o územnom plánovaní a stavebnom poriadku (stavebný zákon) v znení neskorších predpisov.

SLOVENSKÁ REPUBLIKA 14 Mesto Trnava

Ing. Iveta Mi t e r k o v á
vedúca odboru stavebného a životného prostredia
na základe písomného poverenia

Doručí sa:
1. Mesto Trnava, Ulica Hlavná 1, 917 01 Trnava

Na vedomie:
2. Mesto Trnava, MsÚ v Trnave, OSaŽP, referát územného rozhodovania a stavebného poriadku (Ing. Kalivodová)

Zodpovedný: Mestský úrad Trnava – odbor stavebný a životného prostredia, Ing. Iveta Miterková, Ulica Trhová 3, 917 71 Trnava

ZÁPADOSLOVENSKÁ DISTRIBUČNÁ

Mesto Trnava
Mestský úrad v Trnave
Odbor investičnej výstavby
Ulica Trhová 3, 917 71 Trnava

Trnava 16.05. 2017

KOMPLEXNÁ REKONŠTRUKCIA ZOS, COBURGOVA V TRNAVE -PD
– vyjadrenie pre realizáciu stavby.

Vážená Ing. Hudcovičová

Západoslovenská distribučná, a.s. a tím správy energetických zariadení Západ po preštudovaní predloženej PD časť prípojka NN pre realizáciu stavby,, KOMPLEXNÁ REKONŠTRUKCIA ZOS, COBURGOVA V TRNAVE -PD " ul. Coburgova, kat. územie Trnava, pre investora Mesto Trnava, kde požadujete odber Pi/Ps = 50/25kW s hlavným ističom s Imax 50A , Vám dávame nasledovné stanovisko:

„ súhlasíme za podmienok "

V rámci rekonštrukcie budovy na Coburgovej 26 a 28 v Trnave dôjde k zmene využitia stavby a je potrebné tento objekt napojiť samostatne meranou NN prípojku. Existujúce odberné miesta na Coburgovej 26 a 28 je potrebné odhlásiť z odberu a následne žiadať demontáž elektromerov. Na budove Coburgova 26 a 28 sa nachádzajú isťiace skrine č.1093 a 1094, ktoré sa demontujú bez náhrady. Napojenie existujúcich vývodov z týchto demontovaných RIS sa presmerujú pomocou spojok a z časti nových zemných káblov z existujúcej SRPP č.2592. Nový odber na Coburgovej 28 sa taktiež pripojí z existujúcej SRPP č.2592 zemným káblom NAYY-J 4x25. Nový elektromerový rozvádzač požadujeme umiestniť na verejne prístupnom mieste.

Západoslovenská distribučná, a.s., Čulenova 6, 816 47 Bratislava, **IČO:** 36361518, **DIČ:** 2022189048, zápis v OR OS BA I, oddiel Sa, v. č. 3879/B
Bankové spojenie: Tatra Banka, a.s., **IBAN:** SK59 1100 0000 0026 2610 6826, **BIC:** TATRSKBX
Kontakt: Západoslovenská distribučná, a.s., P.O.BOX 292, 810 00 Bratislava 1, www.zsdis.sk, odberatel@zsdis.sk, dodavatel@zsdis.sk, vyrobca@zsdis.sk
Zákaznícka linka 0850 333 999 prac. dni 7.00 – 19.00 h, Poruchová linka 0800 111 567 nonstop

V prípade kolízie križovania existujúcich káblov pod novým parkoviskom/chodníkom/cestou požadujeme tieto križovania konzultovať so správcom danej lokality a uložiť do žľabov pre káble/chráničiek. Preto žiadame prizvať správcu sieťí VN,NN pred zasípáním existujúcich káblov.

Pred zahájením výkopových prác požadujeme cestou objednávky vytýčiť jestvujúce siete VN a NN v správe Západoslovenskej distribučnej. Objednávku adresujte na p. Zemka tel.. 033/5563216, email: dusan.zemko@zsdis.sk. V prípade, že pri výstavbe dôjde k prácam v ochrannom pásme VN a VVN vedenia a budú sa v ňom pohybovať osoby, mechanizmy vykonávajúce práce súvisiace so stavebnými prácami na stavbe, žiadame Vás o dodržanie ustanovení §43 Zákona o energetike č.251/2012 Z.z. a taktiež je nutné vykonať poučenie (oboznámenie) o pravidlách bezpečnosti práce v blízkosti VN vedenia.

Požadujeme rešpektovať všetky existujúce energetické zariadenia a ich ochranné pásma v zmysle ustanovení § 43 Zákona o energetike č.251/2012 Z.z.a nadväzných legislatívnych predpisov.

V prípade ,že pri umiestnení Vašej stavby dôjde k styku so zariadením rozvodnej distribučnej siete energetiky, ktorý vyvolá požiadavku preložky jej zariadení, požadujeme v ďalšom postupovať podľa § 45 Zákona o energetike č.251/2012 Z.z.

V prípade ďalšej korešpondencie v tejto záležitosti ,prosím ,uveďte značku CD 40975/2017 a kontaktujte Peter Šturdík,T +421-(0)335563121,peter.sturdik@zsdis.sk

Predloženú PD a situáciu Vám zasielame späť.

Západoslovenská distribučná, a.s.
94
BRATISLAVA

S pozdravom

spoločnosť Západoslovenská distribučná, a.s.

Ing. Miroslav Harnoš

Peter Šturdík

Mesto Trnava
Ulica Hlavná 1, 917 71 Trnava

Interne

Mesto Trnava
Mestský úrad v Trnave
Odbor investičnej výstavby
Ulica Trhová 3
917 71 Trnava

Váš list číslo/zo dňa	Naše číslo	Vybavuje/linka	Trnava
OIV/127-35623/17/Hud 17.05.2017	**OÚRaK/32701-46235/2017/Hn**	**Ing. Hanzelová/ 248**	**06.06.2017**

Vec
Záväzné stanovisko k stavebnému konaniu

V zmysle zákona č. 369/1990 Zb. (O obecnom zriadení) § 4, odst.3, písm. d, v znení neskorších úprav, ako dotknutý orgán, ktorý spolupôsobí v konaní v zmysle stavebného zákona a súvisiacich predpisov a zaujíma stanovisko k zámerom iných orgánov a organizácií, súkromných firiem, súkromníkov a občanov dotýkajúcich sa života obce a v zmysle zákona č. 50/1976 Zb. (Stavebný zákon) § 140b, v znení neskorších úprav, dáva Mesto Trnava toto

z á v ä z n é s t a n o v i s k o

I. Identifikačné údaje:

Názov stavby:	**Komplexná rekonštrukcia ZOS, Coburgova v Trnave** ***Dažďová kanalizácia s retenčnou nádržou, vsakovacia studňa***
Miesto stavby:	Coburgova ulica
Parcelné číslo:	8655/2, 8655/4, 8661/2
Kat. územie:	Trnava, č.864790
Obec:	Trnava
Druh stavby:	vodná stavba
Investor:	Mesto Trnava, IČO 00313114, Ulica Hlavná 1, 917 01 Trnava
Projektant:	Modulor Bratislava s.r.o., Ing. arch. Fukatschová Gabriela

II. Účel stavby :

Odvedenie dažďových vôd zo strechy bude zabezpečené areálovou dažďovou kanalizáciou DN125 cez filtračnú šachtu do retenčnej nádrže 10 m3. Voda z retenčnej nádrže bude využívaná na polievanie areálu. Voda z bezpečnostného prepadu bude odvedená do vsakovacej studne.

III. Vyjadrenie :

Predmetné vodné stavby budú realizované v rámci rekonštrukcie jestv. objektu ZOS.

Podľa § 39a ods. 3 písm. d) stavebného zákona sa rozhodnutie o umiestnení stavby nevyžaduje, nakoľko sa jedná o stavbu umiestňovanú v uzavretých priestoroch existujúcich stavieb, ak sa nemení vonkajšie pôdorysné ohraničenie a výškové usporiadanie priestoru.

./.

Telefón	Fax	IČO	E-mail	Internet
033/32 36 111	033/32 36 400	00 313 114	adriana.hanzelova@trnava.sk	www.trnava.sk

IV. Odôvodnenie :
Stavba nie je v rozpore s Územným plánom mesta Trnava.

V. Záväzné stanovisko je platné 1 rok odo dňa vydania.

VI. Pre naše potreby si ponechávame:
- kópiu z PD

S pozdravom

Príloha
projekt stavby

MESTO TRNAVA PRIMÁTOR MESTA

JUDr. Peter Bročka, LL.M
primátor

Na vedomie
1. Okresný úrad Trnava, Štátna vodná správa, Kollárova 8, 917 02 Trnava
2. Mesto Trnava, MsÚ v Trnave- OSaŽP

Zodpovedný: Ing. arch. Tomáš Guniš, vedúci odboru územného rozvoja a koncepcií

Distribúcia SPP
Mlynské nivy 44/b, 825 11 Bratislava

Akciová spoločnosť

Akciová spoločnosť je zapísaná v obchodnom registri Okresného súdu Bratislava 1, oddiel Sa, vložka číslo 3481/B

Mesto Trnava, Mestský úrad v Trnave,
odbor invstičnej výstavby

Trhová 3

917 71 Trnava

Vaša značka	Naše číslo	Vybavuje / kontakt	Bratislava
osobne – 7.6.2017	TD/KS/0894/2017/Mo	033/242 3301	14. 6. 2017

Vec: **Vyjadrenie k žiadosti o stanovisko k dokumentácii pre stavebné konanie k výstavbe plynárenského zariadenia a k umiestneniu stavby z hľadiska bezpečnostných a ochranných pásiem existujúcich plynárenských zariadení.**

Predmetom stanoviska spoločnosti SPP – distribúcia, a.s. (ďalej len „SPP-D") je posúdenie predloženej projektovej dokumentácie (ďalej len „PD") pre stavebné konanie podľa zákona č. 50/1976 Zb. o územnom plánovaní a stavebnom poriadku (stavebný zákon) v znení neskorších predpisov (ďalej len „stavebný zákon").

Záujmové územie:	**Trnava, Coburgova, č. 26, 28; p.č. 8655/2, 8661/2**
Stavebník:	**Mesto Trnava, Mestský úrad v Trnave, odbor invstičnej výstavby**
Názov stavby:	**Komplexná rekonštrukcia ZOS, Coburgova v Trnave**
Spracovateľ PD:	**Ing. Peter Jurík**

Základné technické parametre navrhovaného plynárenského zariadenia:

existujúci pripojovací plynovod: **STL Pe d 32 ID1556114** dĺžka: **-0,00 m** prevádzkový tlak: **80 kPa**

SPP-D, ako prevádzkovateľ distribučnej siete, podľa ustanovení zákona č. 251/2012 Z.z. o energetike a o zmene a doplnení niektorých zákonov v znení neskorších predpisov (ďalej len „Zákon o energetike"):

S Ú H L A S Í

s realizáciou vyššie uvedenej stavby

za dodržania nasledujúcich podmienok:

VŠEOBECNÉ PODMIENKY:

- Stavebník je povinný dodržať ochranné a bezpečnostné pásma existujúcich plynárenských zariadení v zmysle §79 a §80 Zákona o energetike,
- stavebník je povinný pri realizácii stavby dodržať minimálne vzájomné vzdialenosti medzi navrhovanými plynárenskými zariadeniami a existujúcimi nadzemnými a podzemnými objektmi a inžinierskymi sieťami v zmysle STN 73 6005, STN 73 3050 a TPP 906 01,
- pred realizáciou zemných prác a/alebo pred začatím vykonávania iných činností je stavebník povinný zabezpečiť prostredníctvom príslušných prevádzkovateľov presné vytýčenie všetkých existujúcich podzemných vedení,
- pred realizáciou zemných prác a/alebo pred začatím vykonávania iných činností, je stavebník povinný požiadať SPP-D o presné vytýčenie existujúcich plynárenských zariadení na základe písomnej objednávky, ktorú je potrebné zaslať na adresu: **SPP – distribúcia, a.s., Sekcia údržby, Mlynské Nivy 44/b, 825 11 Bratislava**, alebo elektronicky, prostredníctvom online formuláru zverejneného na webovom sídle SPP-D (www.spp-distribucia.sk),
- v záujme predchádzaniu poškodenia plynárenského zariadenia, ohrozenia jeho prevádzky a/alebo prevádzky distribučnej siete, SPP-D vykonáva **bezplatne** vytyčovanie plynárenských zariadení do vzdialenosti 100m, alebo ak doba vytyčovania nepresiahne 1 hodinu,
- stavebník je povinný pri realizácií stavby dodržiavať ustanovenia Zákona o energetike, Vyhlášky č. 508/2009 Z.z., Stavebného zákona a iných všeobecne záväzných právnych predpisov – súvisiacich technických noriem a Technických pravidiel pre plyn (TPP), najmä STN EN 1775, TPP 60901, TPP 70401, TPP 70201, TPP 70202, TPP 70212,
- stavebník je povinný pri realizácii dodržať technické podmienky stanovené v predchádzajúcom vyjadrení SPP-D k **Žiadosti o pripojenie k distribučnej sieti** číslo **9000020617**.

TECHNICKÉ PODMIENKY:

- Stavebník je povinný zabezpečiť prístupnosť plynárenských zariadení počas realizácie stavby z dôvodu potreby prevádzkovania plynárenských zariadení, najmä výkonu kontroly prevádzky, údržby a výkonu odborných prehliadok a odborných skúšok opráv, rekonštrukcie (obnovy) plynárenských zariadení,
- stavebník je povinný umožniť zástupcovi SPP-D (p. Milan Kováčik, tel.č. +421 32 242 3202) vstup na stavenisko a výkon kontroly realizácie činností v ochrannom pásme plynárenských zariadení,
- stavebník je povinný realizovať výkopové práce vo vzdialenosti menšej ako **1,50** m na každú strany od obrysu existujúcich plynárenských zariadení v súlade s STN 73 3050 až po predchádzajúcom vytýčení plynárenských zariadení **výhradne ručne** bez použitia strojových mechanizmov,
- prístup k akýmkoľvek technologickým zariadeniam SPP-D **nie je povolený** a manipulácia s nimi je prísne zakázaná, pokiaľ sa na tieto práce nevzťahuje vydané povolenie SPP-D,
- odkryté plynovody, káble, ostatné inžinierske siete musia byť počas odkrytia zabezpečené proti poškodeniu,
- stavebník nesmie nad trasou plynovodu realizovať také terénne úpravy, ktoré by zmenili jeho doterajšie krytie a hĺbku uloženia, v prípade zmeny úrovne terénu požadujeme všetky zariadenia a poklopy plynárenských zariadení osadiť do novej úrovne terénu,
- každé poškodenie zariadenia SPP-D, vrátane poškodenia izolácie potrubia, musí byť ihneď ohlásené SPP-D na tel.č. : 0850 111 727,
- stavebník je povinný zabezpečiť, aby bez súhlasu SPP-D nedošlo k zmene polohy hlavného uzáveru plynu (HUP),
- stavebník je povinný umiestniť hlavný uzáver plynu (HUP), regulátor tlaku plynu (RTP) a meradlo do skrinky DRZ na hranicu verejne prístupného a súkromného pozemku tak, aby boli prístupné z verejného priestranstva.

OSOBITNÉ PODMIENKY:

- žiadne

S úctou,

SPP – distribúcia, a.s.
Mlynské nivy 44/b
825 11 Bratislava 26
IČO 35 910 739

Mončeková Gabriela
technik technickej dokumentácie

UPOZORNENIE:

Toto stanovisko reflektuje stav (existenciu plynárenských zariadení a ich ochranných a bezpečnostných pásiem) ku dňu jeho vydania.

Každú zmenu dokumentácie/umiestnenia stavby, ku ktorej dôjde po vydaní tohto stanoviska, je stavebník povinný prerokovať s SPP-D a požiadať SPP-D o vyjadrenie k navrhovanej zmene.

Stanovisko a podmienky v ňom stanovené sú platné v prípade, že návrh (žiadosť) na vydanie stavebného povolenia bude podaný **najneskôr do 14. 6. 2018**, ak stavebník túto lehotu zmešká, je povinný požiadať SPP-D o vydanie nového stanoviska.

SPP-D je v súlade s príslušnými právnymi predpismi oprávnená toto stanovisko zrušiť v prípade, ak dôjde k podstatnej zmene skutkových okolností, z ktorých SPP-D pri vydávaní tohto stanoviska vychádzala, alebo v prípade, ak dôjde k zmene ustanovení právnych predpisov, na základe ktorých bolo toto stanovisko vydané.

Vyjadrenie k žiadosti o technickú zmenu na existujúcom odbernom plynovom zariadení

kategória - MIMO DOMÁCNOSŤ - (odber plynu do 60 tis. m3/rok)

SKSPPDIS000410407206	900 002 06 17
Miesto dodávky (POD)	*Evidenčné číslo*

Žiadateľ o zmenu:

Obchodné meno:	**Mesto Trnava**
Sídlo:	Hlavná 1, 917 71 Trnava
IČO:	00313114
Tel.kontakt:	033/3236131

Prevádzkovateľ distribučnej siete:
SPP – distribúcia, a.s.
Mlynské nivy 44/b
825 11 Bratislava
IČO: 35910739, Zápis v Obchodnom registri:
Okresný súd Bratislava I, oddiel: Sa, vložka č.: 3481/B

Odberné miesto:

Coburgova 26, 28	8655/2, 8661/2	Trnava	Trnava
Ulica	*Parcelné číslo*	*Obec / Mesto*	*Katastrálne územie*

Použité skratky: MaRZ – Meracia regulačná zostava, DS – Distribučná sieť, HUP – Hlavný uzáver plynu, MZ – Meracie zariadenie, NTL – Nízkotlaký, OM – Odberné miesto, OPZ – Odberné plynové zariadenie, PD – Projektová dokumentácia, PDS – Prevádzkovateľ distribučnej siete, PP – Pripojovací plynovod, PZ – Plynárenské zariadenie, RTP – Regulátor tlaku plynu, STL – Stredotlaký, TPP – Technické podmienky pripojenia

Zmeny na odbernom plynovom zariadení (OPZ) je možné vykonať za nasledovných technických podmienok:

Typ zmeny: výmena MZ

1. Špecifikácia existujúceho pripojenia:

1.1 Pripojovací plynovod (PP) - prípojka:
- **stav:** existujúci
- **parametre PP:** STL D32 PE (ID:1556114), PN max 100 kPa (min 50 kPa)
- **ukončenie PP:** na pozemku p.č.8655/2
- **hlavný uzáver plynu (HUP):** existujúci, na konci PP

1.2 Meracia regulačná zostava (MaRZ):
- **stav:** existujúca
- **umiestnenie MaRZ:** za HUP
- **umiestnenie RTP:** za HUP a pred MZ (v smere prúdenia plynu)

1.3 Meracie zariadenie (MZ):
- **stav:** existujúce
- **typ MZ:** Itrón G10 DN40 rozstup hrdiel 250 ± 0,5
- **umiestnenie MZ:** v MaRZ za RTP (v smere prúdenia plynu)

1.4 Odberné plynové zariadenie (OPZ):
- **stav:** existujúce
- **umiestnenie OPZ:** za HUP

2. Špecifikácia požadovaných zmien na PZ:

2.1 Pripojovací plynovod (PP) - prípojka:
- **stav:** existujúci PP vyhovuje – bez zmien
- **hlavný uzáver plynu (HUP):** bez zmien
- **preložka:** nevyžaduje sa
- **iné podmienky:** nevyžaduje sa

2.2 Meracia regulačná zostava (MaRZ):
- **stav:** existujúca - bez zmien
- **investor:** žiadateľ o zmenu (Mesto Trnava)
- **miesto osadenia MaRZ:** na konci PP
- **regulátor tlaku plynu (RTP):** zhodnotí a v prípade potreby navrhne odborný pracovník výmenu,
- **umiestnenie RTP:** za HUP a pred meracím zariadením
- **iné podmienky:** nevyžaduje sa

2.3 Meracie zariadenie (MZ):
- **stav:** existujúce nevyhovuje, výmena
- **demontáž a montáž:** prevedie len oprávnený pracovník SPP – distribúcia, a.s. (PDS)
- **typ nového MZ:** BK6T G6 rozstup hrdiel 250 ± 0,5
- **požadovaný hodinový odber:** 8,94 m³/hod.
- **max. hodinový odber:** 10 m³/hod.

- **iné podmienky:** nevyžaduje sa

2.4 Odberné plynové zariadenie (OPZ):
- **stav:** existujúce, rekonštrukcia
- **investor:** žiadateľ o zmenu (Mesto Trnava)
- **iné podmienky:** nevyžaduje sa

3. Postup pre vykonanie zmeny:

3.1 **Uzatvorenie prívodu plynu.** Pred realizáciou zmien na OPZ je žiadateľ povinný uzatvoriť prívod plynu do OPZ

3.2 **Demontáž MZ.** Pred realizáciou zmien na OPZ je žiadateľ povinný predložiť "Žiadosť o demontáž meradla" svojmu dodávateľovi zemného plynu.

3.3 **Rekonštrukcia OPZ.** Za technické riešenie OPZ a RTP žiadateľa zodpovedá projektant a odborný pracovník plynových zariadení.

3.4 **Uzavretie Zmluvy o dodávke plynu.** Ak došlo k zrušeniu pôvodnej Zmluvy o dodávke zemného plynu je žiadateľ povinný min. 30 dni pred predpokladaným začiatkom odberu (dňom montáže MZ) uzavrieť s dodávateľom zemného plynu Zmluvu o dodávke zemného plynu.

3.5 **Montáž MZ.** Žiadateľ vyplní ONLINE FORMULÁR na stránke www.spp-distribucia.sk, zašle poštou alebo predloží osobne v Zákazníckej kancelárii, za účelom montáže tieto doklady:
- Žiadosť o montáž meradla z dôvodu realizácie technických zmien,
- Správu o odbornej prehliadke a skúške OPZ – kópia,
- Platný Zápis o tlakovej skúške OPZ – kópia,

4. Všeobecné podmienky :

4.1 Žiadateľ je povinný realizovať výstavbu plynových zariadení v zmysle Zákona č. 251/2012 Z.z. o energetike a o zmene niektorých zákonov, Zákona č. 50/1976 Zb. o územnom plánovaní a stavebnom poriadku (Stavebný zákon), Vyhlášky MPSVaR SR č. 508/2009 Z.z., ktorou sa ustanovujú podrobnosti na zaistenie bezpečnosti a ochrany zdravia pri práci s technickými zariadeniami tlakovými, zdvihacími, elektrickými a plynovými a ktorou sa ustanovujú technické zariadenia, ktoré sa považujú za vyhradené technické zariadenia, a v zmysle príslušných STN, STN EN, TPP, PTN a ostatných predpisov.

4.2 Toto Vyjadrenie nenahrádza rozhodnutia, stanoviská, vyjadrenia, súhlasy alebo iné opatrenia orgánov verejnej správy (napr. stavebného úradu) ani fyzických alebo právnických osôb vyžadovaných na realizáciu plynových zariadení uvedených v tomto Vyjadrení v zmysle všeobecne záväzných právnych predpisov. Uvedené stanoviská, vyjadrenia, súhlasy alebo iné opatrenia je povinný žiadateľ zaobstarať si sám na vlastné náklady. Spoločnosť SPP - distribúcia, a. s. nezodpovedá za nevydanie potrebných rozhodnutí, stanovísk alebo súhlasov, ani za skutočnosť, že v prípade ich neudelenia nie je možné pripojenie realizovať iným spôsobom tak, aby boli splnené podmienky uvedené v Technických podmienkach spoločnosti SPP – distribúcia, a. s. ako PDS.

4.3 Toto vyjadrenie zaniká uplynutím 24 mesiacov odo dňa jeho vydania, ak žiadateľ v tejto lehote PDS nepreukáže, že splnil podmienky uvedené v tomto vyjadrení.

Dátum: 2. 6. 2017

Spracovateľ: **Ing. Marcela Briatková,** technik pre pripájanie do DS

Podpis a pečiatka

TRNAVSKÁ TEPLÁRENSKÁ, a. s.
Coburgova 84, 917 42 Trnava

MESTO TRNAVA Mestský úrad v Trnave 28. APR 2017		
Dátum:	Príl.:	Vyb.: Hua
Ev.č.záznamu:	27964/17	
Číslo spisu:		

Mesto Trnava
Ing. Andrea Hudcovičová
Hlavná 1
917 01 Trnava

VÁŠ LIST ZNAČKY / ZO DŇA	NAŠA ZNAČKA	VYBAVUJE / KLAPKA	TRNAVA
10.04.2017	3k/569/500/17/PSz	Szöllösy / 0908 715 829	20.04.2017

VEC

Vyjadrenie: „Komplexná rekonštrukcia ZOS, Coburgova ul. v Trnave"

El. poštou zaevidovanou na podateľni dňa 11.04.2017 ste nám doručili žiadosť o vydanie stanoviska k projektovej dokumentácii (ďalej len „PD") pre stavebné povolenie a realizáciu uvedenej stavby.

Po preštudovaní doručenej PD konštatujeme, že vo vyznačenom záujmovom území stavby sa horúcovodné siete TAT, a.s. **nenachádzajú.**

S pozdravom

Trnavská teplárenská
akciová spoločnosť
Coburgova 84, 917 42 Trnava

Ing. Zoltán Barczi
riaditeľ investičnej výstavby,
služieb a informatiky

CO:40000, 30000

Predmet: RE: Žiadosť o vyjadrenie k PD - Komplexná rekonštrukcia ZOS Coburgova v Trnave
Od: Igor Mihálik <igor.mihalik@stefetrnava.sk>
Dátum: 6. 4. 2017 10:40
Pre: Ing. Andrea Hudcovičová <andrea.hudcovicova@trnava.sk>

Dobry den,

k projektu nemame ziadne vyhrady.

S pozdravom

S pozdravom

Ing. Igor Mihálik
manažér PEZ
igor.mihalik@stefetrnava.sk

STEFE Trnava, s.r.o.
Františkánska 16
91732 Trnava

tel.: +421 33 3236 558 ▪ mobil +421 905 593 894
informácie +421 33 3236 522 ▪ fax +421 33 3236 555

info@stefetrnava.sk ▪ www.stefetrnava.sk
IČO: 362 772 15 ▪ IČ DPH: SK2022097011 ▪ DIČ: 2022097011
OR OS Trnava, odd. Sro, vl.č. 17769/T

Táto správa je určená výlučne osobe v nej uvedenej a je predmetom obchodného tajomstva.
Pokiaľ nie je určená Vám, bezodkladne ju, prosím, zmažte.

From: Ing. Andrea Hudcovičová [mailto:andrea.hudcovicova@trnava.sk]

Sent: Thursday, March 23, 2017 3:05 PM
To: Igor Mihálik
Subject: Fwd: Žiadosť o vyjadrenie k PD - Komplexná rekonštrukcia ZOS Coburgova v Trnave

Dobrý deň,

V prílohe Vám zasielam podklady a zároveň Vás žiadam o vyjadrenie k realizačnému projektu pre potreby stavebného konania na hore uvedenú stavbu. Vopred Vám ďakujem za vyjadrenie resp. Vaše stanovisko k projektu.

S pozdravom

--

Ing. Andrea Hudcovičová
Mestský úrad v Trnave
Odbor investičnej výstavby
Trhová 3, 917 71 Trnava
tel.: 033/323 61 31
e-mail: andrea.hudcovicova@trnava.sk
http://www.trnava.sk

ŽIADOSŤ / OBJEDNÁVKA / VYJADRENIA O EXISTENCII PODZEMNÝCH TELEKOMUNIKAČNÝCH ZARIADENÍ PREVÁDZKOVATEĽA – ORANGE SLOVENSKO a.s.

Poradové číslo: BA- 0958 / 2017

Firma: Mesto Trnava
Meno: Hudcovičová Andrea
Adresa: Trhová 3,91701 Trnava
telefón: 0333236131

IČO : 313 114
DIČ :
DIČ DPH :
žiadateľ / objednavatel

MICHLOVSKÝ, spol. s r. o.
Ľubomír Krošlák, 0908/945 130
UC 1 – údržbové centrum Piešťany
Letná 796/9, 921 01 Piešťany
tel.: 033/77 320 32
IČO : 36 230 537
DIČ : 2020169723
DIČ DPH : SK 2020169723
správca PTZ Orange Slovensko, a.s.

Adresa na doručenie :

* vyplniť ak nie je totožná s adresou firmy

Obiednávka číslo : **0958 / 2017** **PN**

Na základe objednávky žiadam o vydanie vyjadrenia o existencii podzemných telekomunikačných zariadení (PTZ) na stavebné práce*

Komplexné rekonštrukcia ZOS Coburgova

(názov stavebnej akcie - označenie prác)

Presné miesto vykonávania prác a katastrálne územie:

Trnava

parcelné číslo:

Pre vymedzenie rozsahu prác, ktorými môžu byť PTZ dotknuté

a/* prikladám situačný výkres stavebnej akcie č.: v mierke

vyhotovený v rámci projektu s názvom

projektantom

b/* ohraničujem miesto konania prác (kde sa nevypracováva projektová dokumentácia) takto:

Podľa prílohy

Vyjadrenie požadujem na účely: **SP,**

Žiadateľ: _____ správca PTZ: _____

MICHLOVSKY, spol. s r.o.
Letná 796/9, 921 01 Piešťany
IČO:36 230 537 IČ DPH:SK 2020169723

V Piešťanoch dňa: 30.3.2017 Pečiatka: _____

Poradové číslo:
BA- 0958 / 2017

Vybavuje: p. Krošlák, tel. 0908 945 130, v Piešťanoch,
p. Husák, tel. 0907 747 923, v Piešťanoch,

dňa: **30.3.2017**

Stavebná akcia : **Komplexné rekonštrukcia ZOS Coburgova**
Miesto, kat.územie: **Trnava** **p.č.** Účel: **SP,**

nedôjde ku stretu PTZ prevádzkovateľa **Orange Slovensko a.s. Metodova 8, 821 08 Bratislava.**
Existujúce PTZ sú chránené ochranným pásmom. V káblovej ryhe sú uložené HDPE trubky, optické káble a spojky rôznej funkčnosti. Údaje o technickom stave a počte HDPE poskytneme po zdôvodnenej potrebe pri vytýčeni trasy.

Pri projektovaní stavieb dodržať priestorovú normu STN 736005 a ustanovenia zákona o elektronických komunikáciach č. 351/2011 Z.z. o ochrane sieti a zariadení. Pri kríženi sieti, tesných súbehoch, pri budovaní nových komunikácii a spevnených plôch pokiaľ nedochádza k prekládke, optickú trasu mechanicky chrániť žlabovaním. Všetky vynutené práce výstavbou na ochrane TKZ a prekládky trasy riešiť samostatným projektom odsúhlaseným správcom PTZ Orange Slovensko, a.s.. **Mechanická ochrana a prekládky budu realizovné v plnej výške na náklady investora. Realizáciu prekládky PTZ Orange vykoná na základe územného rozhodnutia a " Zmluvy o preložke " so spoločnosťou Orange Slovensko a.s. nim poverená servisná organizácia.** Zahájenie stavebných prác v ochrannom pásme optickej trasy oznániť správcovi PTZ.

Upozorňujeme, že :

1/ vo Vašom záujmovom území, resp. v trasách Orange Slovensko a.s., sa môžu nachádzať TKZ iných prevádzkovateľov
2/ rádiokomunikačné stavby Orange Slovensko a el. prípojky ku ním, nie sú predmetom toho vyjadrenia

Ďalej, pri akýchkoľvek prácach, ktorými môžu byť ohrozené alebo poškodené PTZ, ste povinný vykonať všetky objektívne účinné ochranné opatrenia najmä tým, že zabezpečíte:

- pred začatím zemných prác **vytýčenie** a vyznačenie polohy PTZ priamo na povrchu terénu, objednať u správcu PTZ / vyznačenie podzemnej optickej trasy si prevedie objednateľ farbou, alebo kolíkmi /
- preukázatelne oboznámiť pracovníkov vykonávajúcich zemné práce, s vytýčenou a vyznačenou polohou PTZ, upozorniť na možnú polohovú odchýlku vytýčenia +,- 30 cm od skutočného uloženia, aby pri prácach v miestach výskytu optických vedení a zariadení pracovali s največšou opatrnosťou a bezpodmienečne nepoužívali nevhodné náradie a hĺbiace stroje v ochrannom pásme 1,5 m na každú stranu od vyznačenej polohy PTZ
- dodržanie zákazu prechádzania ťažkýma vozidlami, kým sa nevykoná ochrana proti mechanickému poškodeniu
- nad optickou trasou dodržanie zákazu skládok a budovania zariadení, ktoré by znemožňovali prístup k PTZ
- vyžiadať si súhlas prevádzkovateľa a správcu pri zmene nivelety nad trasou PTZ v ochranom pásme
- aby odkryté časti PTZ boli riadne zabezpečené proti prevysu, ohrozeniu a poškodeniu nepovolanou osobou
- pred záhrnom previesť zhutnenie zeminy pod a nad HDPE trasou, obnoviť krytie a značenie (zákrytové dosky, fólia, markery)
- aby bezodkladne oznámili každé poškodenie PTZ na tel. Číslo 033 / 77 320 32 , mob. 0907 721 378
- je nutné preveriť výškové a stranové uloženie PTZ ručnými sondami (vzhľadom na to, že nezodpovedáme za zmeny priestorového uloženia PTZ vykonané bez nášho vedomia),
- pred záhrnom obnažených miest PTZ prizvať pracovníka servisu ku kontrole o nepoškodení trasy
- ďalšie podmienky prevázkovateľa a správcu PTZ :

xxxxxxx

Nedodržanie podmienok ochrany verejnoprospešného zariadenia PTZ je porušením právnej povinnosti podľa § 66 zákona č. 351/2011 a TZ. Toto vyjadrenie platí len v rozsahu nami overenej dokumentácie a pre rozsah prác vyznačených, alebo vymedzených v časti I. tohoto tlačiva. Vyjadrenie stráca platnosť dole uvedeným dátumom.

Vytýčenie vedenia verejnej elektronickej komunikačnej siete vykoná spoločnosť Orange Slovensko, a.s. na základe vyjadrenia a objednávky do 3 týždňov od jej doručenia. Na objednávke **uveďte číslo vyjadrenia** o existencii PTZ.

Polohu TKZ posúdil a do predložených podkladov zakreslil: **Krošlák**

kniha plánov :	**xxxx**	list č. :
kniha plánov :	**xxxx**	list č. :
kniha plánov :	**xxxx**	list č. :

PTZ sú v dotknutom území zakreslené len **orientačne**. Za zakreslenie všetkých existujúcich PTZ do projektovej dokumentácie však podľa § 66 ods. 7 zákona č. 351/2011 Z.z. o elektronických komunikáciach zodpovedá projektant !

MICHLOVSKY, spol. s r.o.
Letná 796/9, 921 01 Piešťany
IČO:36 280 537 IČ DPH:SK2020168723

Za správcu PTZ

30.12.2017

Toto vyjadrenie stráca platnosť !

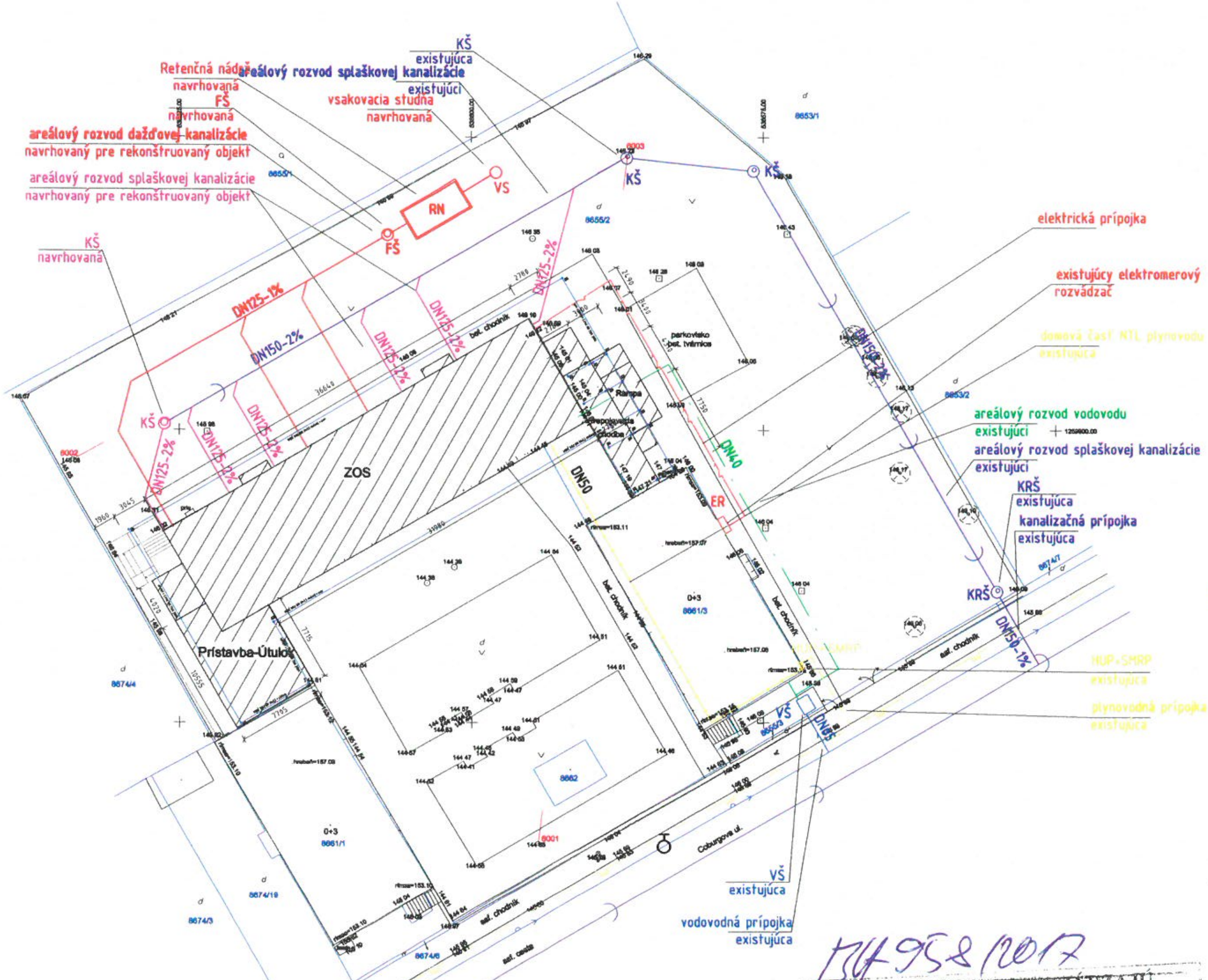

LEGENDA:

- EXISTUJÚCI VEREJNÝ VODOVOD
- EXISTUJÚCA VEREJNÁ KANALIZÁCIA
- EXISTUJÚCA VODOVODNÁ PRÍPOJKA PRE AREÁL, HDPE DN65, PN10 predpokladaná poloha
- EXISTUJÚCA KANALIZAČNÁ PRÍPOJKA PRE AREÁL predpokladaná poloha, PVC-U DN150-1%
- EXISTUJÚCA AREÁLOVÁ ČASŤ VODOVODU, HDPE DN40, PN10 predpokladaná poloha
- NAVRHOVANÝ AREÁL. ROZV. SPLAŠKOVEJ KANALIZÁCIE, PVC-U DN125-2% pre rekonštruovaný objekt
- EXISTUJÚCI AREÁLOVÝ ROZVOD SPLAŠKOVEJ KANALIZÁCIE predpokladaná poloha, PVC-U DN150-2%
- KŠ EXISTUJÚCA KANALIZAČNÁ ŠACHTA ⌀1000mm
- KRŠ EXISTUJÚCA REVÍZNA KANALIZAČNÁ ŠACHTA ⌀1000mm
- KŠ NAVRHOVANÁ KANALIZAČNÁ ŠACHTA ⌀1000mm
- VŠ VODOMERNÁ ŠACHTA - EXISTUJÚCA s existujúcou vodomernou zostavou monolitická šachta 1200/900/1800 s poklopom 600x600mm
- EXISTUJÚCI VEREJNÝ STL PLYNOVOD
- EXISTUJÚCA PLYNOVODNÁ PRÍPOJKA d40, rPE
- EXISTUJÚCA DOMOVÁ ČASŤ NTL PLYNOVODU DN50
- HUP+SMRP REGUAČNÁ A MERACIA ZOSTAVA PLYNU - EXISTUJÚCA
- ELEKTRICKÁ PRÍPOJKA
- ER EXISTUJÚCI ELEKTROMEROVÝ ROZVÁDZAČ
- RIEŠENÁ ČASŤ - ZOS+prístavba-útulok+prepojovacia chodba+rampa

- ZÁKLADOVÝ ZEMNIČ OBO 5052 DIN 30x3,5 ULOŽIŤ DO BETÓNU 50 mm NAD DNOM BETONOVÉHO BLOKU
- ZÁKLADOVÝ ZEMNIČ OBO 5052 DIN 30x3,5 V ZEMI ULOŽIŤ DO NEZAMZNEJ HLBKY 80cm
- VOLNÉ VÝVODY PONECHAŤ cca 2-4m NAD ÚPRAVENÝM TERÉNOM
- SPOJE UZEMŇOVACÍCH VEDENÍ A PRI PRECHODE VEDENIA Z BETÓNU DO ZEME A NA POVRCH CHRÁNIŤ PROTI KORÓZII 2x ASFALTOVÝM NÁTEROM ALEBO POUŽIŤ VODIČ S PVC IZOLÁCIOU napr. OBO RD10PVC
- ARMATÚRY PILOT PRIPOJIŤ NA ZÁKLADOVÝ ZEMNIČ
- ZEMNÝ ODPOR SPOLOČNEJ UZEMŇOVACEJ SÚSTAVY max. 2 Ohmy

BA 958/2017

V záujmovom území sa NENACHÁDZAJÚ podzemné telekomunikačné zariadenia spoločnosti ORANGE SLOVENSKO, a.s.
Zákres a vyjadrenie má platnosť 6 mesiacov.
Michlovský spol.s r.o., Letná 796/9, 921 01 Piešťany
UC 1, tel.: 033 77 320 32, 0908 945 130
V Piešťanoch dňa: 30.3.2017

Tento výkres je originál, jeho kopírovanie je trestné podľa §21, odst. d, zákona č. 383/1997 Z.z.
±0,000= 144,59 m.n.m.

Autor projektu stavby	Vypracoval	Zodpovedný projektant		
Ing.arch. G.FUKATSCHOVÁ	Ing.arch. G.FUKATSCHOVÁ	Ing.arch. G.FUKATSCHOVÁ		
Investor	Mesto Trnava, Hlavná 1, 917 71 Trnava			
Názov a miesto stavby	Komplexná rekonštrukcia ZOS, Coburgova v Trnave - PD, Coburgova ulica, Trnava, k.u. Trnava		Stupeň	RP
			Zákaz.č.	2017
Objekt	S.0.01		Dátum	01/2017
Časť	ARCHITEKTONICKO - STAVEBNÉ RIEŠENIE		Formát	
Výkres	Situacia		Mierka 1:200	Č.v. A02

OKRESNÝ ÚRAD TRNAVA

odbor starostlivosti o životné prostredie

oddelenie ochrany prírody a vybraných zložiek životného prostredia

Kollárova 8, 917 02 Trnava

MESTO TRNAVA
Mestský úrad v Trnave
Dátum: 3. APR. 2017 | Vyb.: Hud
Evid. záznam: 16 736/17
Číslo spisu:

Mesto Trnava
Odbor investičnej výstavby
Trhová 3
917 71 Trnava

Váš list číslo/zo dňa	Naše číslo	Vybavuje/linka	Dátum
OIV/127-11989/17/Hud/08.03.2017	OU-TT-OSZP3-2017/012410/ŠVS/BB	Boledovičová/382	29.03.2017

Vec
Vyjadrenie

Okresný úrad Trnava, odbor starostlivosti o životné prostredie, oddelenie ochrany prírody a vybraných zložiek životného prostredia, štátna vodná správa, Kollárova 8, 917 02 Trnava ako príslušný orgán podľa ustanovenia § 5 ods. 1 zákona č. 525/2003 Z. z. o štátnej správe starostlivosti o životné prostredie a o zmene a doplnení niektorých zákonov v znení neskorších predpisov a ako príslušný orgán štátnej vodnej správy podľa § 61 zákona č. 364/2004 Z. z. o vodách a o zmene zákona Slovenskej národnej rady č. 372/1990 Zb. o priestupkoch v znení neskorších predpisov (vodný zákon) v znení neskorších predpisov (ďalej len „vodný zákon")

vydáva v zmysle § 28 vodného zákona

v y j a d r e n i e

Investor: Mesto Trnava, Hlavná 1, 917 01 Trnava, IČO: 00313114
Názov stavby: Komplexná rekonštrukcia ZOS, Coburgova ul. v Trnave
Projektant: Ing. arch. Gabriela Fukatschová
Miesto stavby: parc. č. 8655/2, 8661/2 v k.ú. Trnava

Stručný popis:

Projektová dokumentácia **pre potreby vydania stavebného povolenia** rieši komplexnú rekonštrukciu ZOS a prístavbu útulku na Coburgovej ulici v Trnave.

Pre rekonštruovaný objekt je v súčasnosti využívaná existujúca vodovodná prípojka HDPE DN65, PN10, ktorá je napojená na verejný vodovod vedený v Coburgovej ulici pred hranicou pozemku. Táto prípojka je privedená na dotknutú parcelu do existujúcej vodomernej šachty, kde je existujúci hlavný uzáver vody a vodomerná zostava. Za touto zostavou pokračuje existujúci prívod vody pre susedný objekt. Z tohto prívodu je vysadená odbočka pre vetvu rekonštruovaného objektu. Za odbočkou je vedené potrubie HDPE DN 40, PN10, ktoré bude plne zachované. Toto potrubie je privedené v zemi do rekonštruovaného objektu ZOS, do miestnosti 0.03, kde je osadený uzáver vody pre objekt a podružný vodomer DN32 (za

vodomerom bude pôvodné potrubie demontované a nahradené novým rozvodom v objekte). Ročná potreba vody je Q_{rok} = 5772,64 m^3.

Pre rekonštruovaný objekt je v súčasnosti využívaná existujúca kanalizačná prípojka PVC-U DN 150, ktorá je napojená na verejnú splaškovú kanalizáciu v Coburgovej ulici pred hranicou pozemku. Táto prípojka je privedená na dotknutú parcelu do existujúcej revíznej kanalizačnej šachty DN 1000, do ktorej je zaústené areálové splaškové potrubie DN 150, ktoré je vedené pred rekonštruovanou časťou objektu v trase, ktorá umožňuje napojenie nových 6 vetiev (prípojok) splaškovej kanalizácie z rekonštruovaného objektu. Tieto vetvy sú navrhnuté DN 125. Množstvo splaškových odpadových vôd Q_{rok} = 5772,64 m^3.

Dažďové vody zo strechy objektu budú zbierané vonkajšími dažďovými zvodmi, cez lapač strešných splavenín na teréne budú zaústené do areálovej dažďovej kanalizácie, ktorá bude vyspádovaná v spáde 1 % do navrhnutej retenčnej nádrže Klartec KLRN10 10 m3. Pred retenčnou nádržou bude osadená filtračná šachta. Voda z retenčnej nádrže bude využívaná na polievanie areálu objektu. Bezpečnostný prepad z nádrže je navrhnuté zaústiť do vsakovacej studne.

Plánovaná investičná akcia je z hľadiska ochrany vodných pomerov možná pri splnení nasledujúcich podmienok:

1. Navrhovaná stavba dažďovej kanalizácie s retenčnou nádržou a vsakovacou studňou je v zmysle § 52 vodného zákona považovaná za vodnú stavbu. Investor je povinný požiadať tunajší orgán štátnej vodnej správy o **vydanie povolenia podľa § 26 ods. 1 vodného zákona** na uskutočnenie predmetnej vodnej stavby a o **vydanie povolenia na osobitné užívanie vôd podľa § 21 ods. 1 písm. d) vodného zákona** na vypúšťanie vôd z povrchového odtoku do podzemných vôd nakoľko v zmysle § 21 ods. 2 vodného zákona povolenie na osobitné užívanie vôd, ktoré možno vykonávať len s užívaním vodnej stavby, možno vydať len súčasne so stavebným povolením v spoločnom konaní, ak nejde o existujúcu alebo povolenú vodnú stavbu.
2. Vodnú stavbu dažďovej kanalizácie so vsakovacou studňou je možné povoliť len v prípade priaznivých výsledkov predchádzajúceho zisťovania podľa § 37 ods. 1 vodného zákona (**kladného hydrogeologického posudku**).
3. Pri realizácii a následnom užívaní stavby dbať na ochranu povrchových a podzemných vôd a zabrániť nežiaducemu úniku nebezpečných látok do pôdy, podzemných a povrchových vôd.
4. Zabezpečiť dodržanie ustanovení normy STN 73 6005 – Priestorová úprava vedenia technického vybavenia.
5. Realizáciou stavby nenarušiť existujúce odtokové pomery v území.

V zmysle § 73 ods. 17 vodného zákona vyjadrenie orgánu štátnej vodnej správy podľa § 28 vodného zákona sa považuje za záväzné stanovisko podľa § 140b zákona č. 50/1976 Zb. o územnom plánovaní a stavebnom poriadku v znení neskorších predpisov.

<u>Vyjadrenie nie je rozhodnutím v správnom konaní a nenahrádza povolenie ani súhlas orgánu štátnej vodnej správy vydávané podľa ustanovení vodného zákona.</u>

Okresný úrad Trnava
Odbor starostlivosti o ŽP
Kollárova 8
917 02 Trnava
-9-

Ing. Rudolf Kormúth
vedúci odboru

- OÚ TT-ŠVS, k spisu

OKRESNÝ ÚRAD TRNAVA

odbor starostlivosti o životné prostredie

oddelenie ochrany prírody a vybraných zložiek životného prostredia

Kollárova 8, 917 02 Trnava

12. APR. 2017

18594/17 Hvd

Mesto Trnava
Trhová ulica 3
917 71 Trnava

Váš list číslo/zo dňa	Naše číslo	Vybavuje/linka	Dátum
/ 22.03.2017	OU-TT-OSZP3-2017/012148/ŠSOPaK/Ze	Mgr. Zemkova/379	24.03.2017

Vec
Vyjadrenie

Okresný úrad Trnava, odbor starostlivosti o životné prostredie, oddelenie ochrany prírody a vybraných zložiek životného prostredia, ako príslušný orgán štátnej správy podľa zákona č. 525/2003 Z. z. o štátnej správe starostlivosti o životné prostredie a o zmene a doplnení niektorých zákonov v znení neskorších predpisov, v zmysle § 9 ods. 1 písm. c) zákona č. 543/2002 Z. z. o ochrane prírody a krajiny v znení neskorších predpisov, vydáva vyjadrenie ku stavbe:

Názov: **KOMPLEXNÁ REKONŠTRUKCIA ZOS, COBURGOVA UL. V TRNAVE - PD**
Členenie: SO 01 – Komplexná rekonštrukcia ZOS,
Miesto: k. ú. Mesto Trnava, Coburgova ulica
Investor: Mesto Trnava, Hlavná 1, 917 71 Trnava
Projektant: Ing. arch. Gabriela Fukatschová

Plánovanú investičnú akciu je z hľadiska ochrany prírody a krajiny možné realizovať za podmienok:

1. Dodržiavať ustanovenia zákona č. 543/2002 Z. z. o ochrane prírody a krajiny v znení neskorších predpisov (ďalej len „zákon o ochrane prírody"), na dotknutom území platí I. stupeň územnej ochrany prírody a krajiny (§ 12 zákona o ochrane prírody).

2. Na prípadný výrub drevín (stromov, krovitých porastov) je v zmysle § 47 ods. 3 zákona o ochrane prírody potrebný súhlas Obce Zavar v zastúpení starostom. V rozhodnutí obec zároveň uloží žiadateľovi primeranú náhradnú výsadbu, prípadne finančnú náhradu do výšky spoločenskej hodnoty drevín, v zmysle § 48 zákona o ochrane prírody.

3. Pri realizácii investičnej akcie postupovať tak, aby neprišlo ku zbytočnému úhynu rastlín a živočíchov, v zmysle § 4 ods. 1 zákona o ochrane prírody a poškodzovaniu prípadne ničeniu drevín, v zmysle § 47 ods. 1 zákona o ochrane prírody.

4. V prípade budovania alebo plánovanej rekonštrukcie nadzemného elektrického vedenia je povinný použiť také technické riešenie, ktoré bráni usmrcovaniu vtákov v zmysle § 4 ods. 4 zákona o ochrane prírody.

5. Pokiaľ v priebehu výstavby príde k nálezu chráneného druhu (rastlina, živočích) je stavebník, resp. organizácia uskutočňujúca stavbu, povinná nález ohlásiť na Okresný úrad Trnava, odbor starostlivosti o životné prostredie a urobiť nevyhnutné opatrenia, pokiaľ nebude rozhodnuté o nakladaní s ním. V prípade, že predmetnou investičnou akciou príde k porušeniu podmienok ochrany chránených druhov (§ 34 až § 38 zákona o ochrane prírody), na takúto činnosť sa vyžaduje výnimka Ministerstva životného prostredia SR, v zmysle § 65 ods. 1 písm. h) zákona o ochrane prírody.

Vyjadrenie nenahrádza povolenie ani súhlas a nie je rozhodnutím podľa predpisov v správnom konaní.

Okresný úrad Trnava
odbor starostlivosti o ŽP
Kollárova 8
917 02 Trnava
-7-

Ing. Rudolf Kormúth
vedúci odboru

OKRESNÝ ÚRAD TRNAVA

odbor starostlivosti o životné prostredie

oddelenie ochrany prírody a vybraných zložiek životného prostredia

Kollárova 8, 917 02 Trnava

11. APR. 2017 18636/17 Hud

Mesto Trnava
Mestský úrad v Trnave
Odbor investičnej výstavby
Ulica Trhová 3
917 71 Trnava

Váš list číslo/zo dňa	Naše číslo	Vybavuje/linka	Dátum
OIV/127-11989/17/Hud /08.03.2017	OU-TT-OSZP3-2017/013360/ŠSOH/Šá	Ing. Šáriková/390	07.04. 2017

Vec
Vyjadrenie

Okresný úrad Trnava, odbor starostlivosti o životné prostredie, oddelenie ochrany prírody a vybraných zložiek životného prostredia ako príslušný orgán štátnej správy podľa zákona č. 525/2003 Z. z. o štátnej správe starostlivosti o životné prostredie a o zmene a doplnení niektorých zákonov v znení neskorších predpisov, ako príslušný orgán štátnej správy odpadového hospodárstva podľa § 104 ods. 1 písm. d) zákona č. 79/2015 Z. z. o odpadoch a o zmene a doplnení niektorých zákonov v znení neskorších predpisov (ďalej len „zákon o odpadoch"), v zmysle § 108 ods. 1 písm. m) zákona o odpadoch

vydáva

podľa § 99 ods. 1 písm. b) bod 2 zákona o odpadoch vyjadrenie k výstavbe týkajúcej sa odpadového hospodárstva a to k projektovej dokumentácii v stavebnom konaní:

Názov stavby: Komplexná rekonštrukcia ZOS, Coburgova ul. v Trnave
Miesto stavby: k.ú. Trnava, Coburgova ulica
Investor: Mesto Trnava, Hlavná 1, 917 71 Trnava
Zodpovedný projektant: Ing. arch. Gabriela Fukatschová
Dátum sprac. PD: 01/2017

Stručný popis: Predmetom riešenia projektovej dokumentácie je rekonštrukcia a prístavba útulku k existujúcej stavbe, zastrešená sedlovou strechou bez využitia podkrovia, spojená s navrhovaným mostíkom s existujúcou stavbou. Ide o trojpodlažný objekt. Odpadové hospodárstvo rieši projektová dokumentácia v Sprievodnej a súhrnnej správe v časti 9. Odpadové hospodárstvo.

S plánovanou investičnou akciou súhlasíme za nasledovných podmienok:

- pri realizácii predmetného investičného zámeru žiadame dodržať ustanovenia zákona o odpadoch,
- ku kolaudácii doložiť doklady o spôsobe zhodnotenia príp. zneškodnenia odpadov, ktoré vznikli počas realizácie predmetnej stavby.

Vyjadrenie nenahrádza povolenie ani súhlas a nie je rozhodnutím podľa predpisov v správnom konaní.

Okresný úrad Trnava
odbor starostlivosti o ŽP
Kollárova 8
917 02 Trnava
-6-

Ing. Rudolf Kormúth
vedúci odboru

OKRESNÝ ÚRAD TRNAVA

odbor starostlivosti o životné prostredie

oddelenie ochrany prírody a vybraných zložiek životného prostredia

Kollárova 8, 917 02 Trnava

12. APR. 2017

18626/17 Hud

Mesto Trnava
Mestský úrad v Trnave
Odbor investičnej výstavby
Trhová 3
917 71 Trnava

Váš list číslo/zo dňa	Naše číslo	Vybavuje/linka	Dátum
OIV127-11989/17/Hud/08.03.2017	OU-TT-OSZP3-2017/013020/ŠSOO/Te	Ing. Teplanská	31.03.2017

Vec
Žiadosť o vyjadrenie k projektovej dokumentácii - o d p o v e ď .

Dňa 22.03.2017 bola na Okresný úrad Trnava, odbor starostlivosti o životné prostredie doručená Vaša žiadosť o vyjadrenie k projektovej dokumentácii k stavbe

„Komplexná rekonštrukcia ŽOS, Coburgova v Trnave"

K predmetnej žiadosti orgán ochrany ovzdušia uvádza nasledovné:

1. V zmysle § 26 zákona č. 137/2010 Z. z. o ovzduší v znení neskorších predpisov (ďalej len „zákon o ovzduší") okresný úrad - orgán ochrany ovzdušia *vydáva stanoviská len k územným plánom obcí a územným plánom zón* (§ 26 ods. 3 písm. r); to znamená, že orgán ochrany ovzdušia **nemá kompetenciu** vydávať stanoviská (vyjadrovať sa) k predkladaným projektovým dokumentáciám.

2. V zmysle § 26 ods. 1 okresný úrad - orgán ochrany ovzdušia *vydáva súhlasy pre veľké zdroje a stredné zdroje podľa § 17 ods. 1 a § 18 ods. 1* zákona o ovzduší.

3. Ak predmetnou stavbou vznikne **malý zdroj znečisťovania ovzdušia**, jeho povoľovanie spadá do kompetencie príslušnej obce v zmysle § 27 zákona o ovzduší. **V zmysle § 17 ods.1 písm. a) na umiestnenie MZZO nie je potrebný súhlas orgánu ochrany ovzdušia.** Súhlas sa vyžaduje až na povolenie stavby MZZO a na jeho uvedenie do užívania (do prevádzky); žiadosť okrem všeobecných náležitostí musí obsahovať údaje podľa § 17 ods. 2 zákona o ovzduší (podľa druhu požadovaného súhlasu).

4. V prípade vzniku **stredného** alebo **veľkého zdroja znečisťovania ovzdušia**, jeho povoľovanie spadá do kompetencie Okresného úradu Trnava, Odbor starostlivosti o životné prostredie, oddelenie ochrany prírody a vybraných zložiek životného prostredia, ako príslušného orgánu štátnej správy ochrany ovzdušia. Na umiestnenie, povolenie a užívanie stavby stredného alebo veľkého zdroja je potrebný súhlas podľa § 17 ods. 1 písm. a) zákona o ovzduší. Žiadosť o vydanie súhlasu musí obsahovať ustanovené náležitosti **v zmysle § 17 ods. 2 zákona o ovzduší.**

5. **Ako prílohu k žiadosti o vydanie súhlasu je potrebné priložiť predmetnú projektovú dokumentáciu na overenie súladu údajov uvedených v žiadosti o vydanie súhlasu s údajmi uvedenými v projektovej dokumentácii.**

6. V prípade, že sa uvažuje s prevádzkou chladiacich zariadení, klimatizačných zariadení, tepelných čerpadiel, stacionárnych systémov požiarnej ochrany a hasiacich prístrojov upozorňujeme prevádzkovateľa na plnenie povinností ustanovených v zákone č. 286/2009 Z. z. o fluórovaných skleníkových plynoch a o zmene a doplnení niektorých zákonov a vo vyhláške MŽP SR č. 314/2009 Z. z., ktorou sa vykonáva zákon č. 286/2009 Z. z..

Okresný úrad Trnava
odbor starostlivosti o ŽP
Kollárova 8
917 02 Trnava
-9-

Ing. Rudolf Kormúth
vedúci odboru

SIEMENS

Mesto Trnava
Mestský úrad v Trnave
Odbor investičnej výstavby
Ulica Trhová 3
917 71 TRNAVA

Trnava, 29.03.2017

Váš list zn.:	Zo dňa:	Naša značka:	Vybavuje:	Telefón/mail:	Fax:
e-mail	23.03.2017	PD/TT/026/17	Sloboda	+421 2 5968 3007 martin.sloboda@siemens.com	+421 2 5968 5044

Vec: „Komplexná rekonštrukcia ZOS Coburgova v Trnave"
– vyjadrenie k PD pre stavebné povolenie

K predloženej PD nemáme pripomienky v prípade splnenia nižšie uvedených požiadaviek:

- pred zahájením prác požadujeme vytýčiť siete verejného osvetlenia /ďalej VO/ v teréne,
- v prípade križovania alebo súbehu iných sietí, resp. zariadení so zariadením verejného osvetlenia, požadujeme dodržanie všetkých platných STN a predpisov,
- **pred zasypaním káblov** VO požadujeme k realizácii predvolať pána Slobodu, tel.: 0911 683 007, ktorý prekontroluje uloženie rozvodov VO, dodržanie noriem a o zistenom stave vykoná zápis do stavebného denníka,
- pri križovaní vedenia požadujeme uložiť kábel VO do tvrdeného spiraflexu FXKV a obnoviť označenie káblov výstražnou fóliou,
- v prípade manipulácie, alebo prekládky zariadenia VO požadujeme pred vykonaním prác prizvať: p. Michálek, tel.: 0903 411 014 a spoločne dohodnúť spôsob realizácie (toto opatrenie odporúčame dohodnúť v zmluve medzi Mestom a stavebníkom),
- v čase kolaudácie žiadame **predložiť kópiu stavebného denníka**,
- k odovzdaniu staveniska a **ku kolaudácii požadujeme predvolať**: p.Michálek, tel.: 0903 411 014,
- prípadné náklady na odstránenie stavebníkom poškodeného zariadenia VO počas stavebných prác budeme v plnej výške fakturovať stavebníkovi,
- prípadné skryté závady, ktoré sa objavia do 60 mesiacov od kolaudácie, budeme v plnej výške fakturovať stavebníkovi, ak si ich neodstráni sám na vlastné náklady,
- práce požadujeme vykonať bez poškodenia zariadenia VO a bez prerušenia prevádzky VO,
- v prípade poškodenia zariadenia VO Vás žiadame ihneď nahlásiť poruchu na tel. číslo: **033/ 5536 537**

Siemens s.r.o.
Verejné osvetlenie
Vedenie útvaru:
Richard Procik
Stanislav Vanek

Kontaktná adresa divízie:
Lamačská cesta 3/A
841 04 Bratislava
Slovenská republika
Tel.: + 421 2 5968 3017
Fax: + 421 2 5968 5044

Sídlo spoločnosti:
Lamačská cesta 3/A
841 04 Bratislava
Slovenská republika
Tel.: + 421 2 5968 1114
Fax: + 421 2 5968 5200

Siemens s.r.o. je zapísaná v Obchodnom registri Okresného súdu Bratislava I, Oddiel: Sro, Vložka č.: 4964/B
IČO: 31349307, IČ DPH: SK2020295244
Bankové spojenie:
Tatra banka a. s., SKK: 2629040041 /1100, IBAN: SK68 1100 0000 0026 2904 0041, EUR: 2926530004 /1100, IBAN: SK15 1100 0000 0029 2653 0004
VÚB a.s., SKK: 1708659358 /0200, IBAN: SK19 0200 0000 0017 0865 9358, EUR: 2005166359 /0200,IBAN: SK61 0200 0000 0020 0516 6359

SIEMENS

Naše stanovisko nenahrádza vyjadrenie vlastníka verejného osvetlenia.

S pozdravom

v.z.

Ing. Martin Michálek
technický vedúci projektov VO

Siemens s.r.o.
Vedenie spoločnosti
Vladimír Slezák
Daniela Armano-Wallner

Sídlo spoločnosti:
Lamačská cesta 3/A
841 04 Bratislava
Slovenská republika
Tel.: + 421 2 5968 1114
Fax: + 421 2 5968 5200

Pobočka Košice:
Žižkova 13
040 01 Košice
Slovenská republika
Tel.: + 421 55 72828 11
Fax: + 421 55 72828 33

Siemens s.r.o. zapísaná v Obchodnom registri Okresného súdu Bratislava I, oddiel: Sro, vložka číslo: 4964/B
IČO: 31349307, IČ DPH: SK2020295244, Bank. spojenie: Tatra banka a. s., SKK: 2629040041 /1100, IBAN: SK68 1100 0000 0026 2904 0041,
EUR: 2926530004 /1100, IBAN: SK15 1100 0000 0029 2653 0004

NÁRODNÁ AGENTÚRA PRE SIEŤOVÉ A ELEKTRONICKÉ SLUŽBY

MESTO TRNAVA Mestský úrad v Trnave		
Dátum: 4. APR. 2017	Prfl.:	Vyb.: Huo
Ev.č.záznamu:		
Číslo spisu:		

Mesto Trnava
MsÚ Trnava
Odbor investičnej výstavby
Trhová 3
917 01 Trnava

Váš list číslo/zo dňa	Naše číslo	Vybavuje/linka	Bratislava
	131-2017/25-4507	Ing. Jana Magačová/ siete@nases.gov.sk	29.3.2017

Vec
Vyjadrenie k existencii telekomunikačných sietí a zariadení

Vydané pre:

Stavebník:	Mesto Trnava Trhová 3 917 01 Trnava
Názov stavby:	Komplexná rekonštrukcia ZOS Coburgova v Trnave
Účel:	Stavebné povolenie

Na základe Vašej žiadosti o vyjadrenie Vám Národná agentúra pre sieťové a elektronické služby (NASES) dáva nasledovné stanovisko pre vyznačené záujmové územie:

Podľa Vami zaslaných podkladov **nedôjde do styku** s telekomunikačnými sieťami a zariadeniami v správe NASES.

Toto vyjadrenie je platné 1 rok a len pre účel, pre ktorý bolo vystavené. Žiadateľ nie je oprávnený poskytnuté informácie ďalej rozširovať, prenajímať alebo využívať bez súhlasu agentúry NASES. V prípade, že stavebné práce sa budú realizovať neskôr ako 1 rok odo dňa vydania tohto vyjadrenia, je žiadateľ povinný požiadať NASES o nové vyjadrenie.

S úctou

Ing. Jana Magačová
Vedúci odborný referent

Sídlo:
Kollárova 8
917 02 Trnava

Pracovisko:
BC Omnipolis
Trnavská cesta 100/II
821 01 BRATISLAVA

IČO: 42156424
DIČ: 2022736287
IČDPH: SK2022736287

Tel.: +421 2 3278 0700
Fax: +421 2 3278 0799
e-mail: siete@nases.gov.sk

Kontakt: Slovak Telekom, a.s., Bajkalská 28, 817 62 Bratislava
číslo účtu: 2940223/7500
IČO/IČ DPH: 35 763 469/SK2020273893
Obch. register: Obchodný register Okresného súdu BA I, Sa 2081/B

Číslo vyjadrenia: 6611708655
Cena: 13.9 Euro
Mesto Trnava
Ing. Andrea Hudcovičová
Trhová 3
917 01 Trnava

Vyjadrenie k existencii telekomunikačných vedení a rádiových zariadení a všeobecné podmienky ochrany sieti spoločnosti Slovak Telekom, a.s. a DIGI SLOVAKIA, s.r.o.*

Podľa § 66 ods. 6 zákona č. 351/2011 Z. z. o elektronických komunikáciách, pre účely územného a stavebného konania a v zmysle ďalších právnych predpisov.

Vydané pre:

Stavebník	Mesto Trnava Ing. Andrea Hudcovičová	
Záujmové územie	Názov stavby	Komplexná rekonštrukcia ZOS Coburgova v Trnave
	Dôvod žiadosti	Stavebné povolenie
	Účel stavby	Iné
	Katastrálne územie	Trnava
	Parcelné číslo	8655/2, 8661/2, 8655/4

Číslo vyjadrenia: 6611708655

Platnosť vyjadrenia do: 27.09.2017

Dátum vydania: 27.03.2017

Žiadateľ vo svojej žiadosti vyznačil záujmové územie a vyplnil všetky potrebné údaje pre vydanie vyjadrenia o existencii telekomunikačných vedení a rádiových zariadení (ďalej len Vyjadrenie). Žiadateľ zodpovedá za správnosť a úplnosť vyplnenej žiadosti a zároveň za to, že uvedené parcelné čísla zodpovedajú vyznačenému záujmovému územiu v mape zobrazenej nižšie (ďalej len polygón).

Na základe Vašej žiadosti o vyjadrenie Vám Slovak Telekom, a.s. dáva nasledovné stanovisko pre vyznačené záujmové územie.

Dôjde do styku

so sieťami elektronických komunikácii (ďalej len SEK) spoločnosťí Slovak Telekom, a.s. a/alebo DIGI SLOVAKIA, s.r.o.

Slovak Telekom a.s. a DIGI SLOVAKIA, s.r.o. požadujú zahrnúť do podmienok určených stavebným úradom pre vydanie rozhodnutia o umiestnení stavby alebo stavebného povolenia Všeobecné podmienky ochrany SEK, ktoré sú neoddeliteľnou súčasťou tohto stanoviska. Zároveň je stavebník povinný rešpektovať nasledovné:

1. Existujúce zariadenia sú chránené ochranným pásmom (§68 zákona č. 351/2011 Z. z.) a zároveň je potrebné dodržať ustanovenie §65 zákona č. 351/2011 Z. z. o ochrane proti rušeniu.
2. Vyjadrenie stráca platnosť uplynutím doby platnosti uvedenej vyššie vo vyjadrení, v prípade zmeny vyznačeného polygónu, dôvodu žiadosti, účelu žiadosti, v prípade ak uvedené parcelné číslo v žiadosti nezodpovedá vyznačenému polygónu alebo ak si stavebník nesplní povinnosť podľa bodu 3.
3. Stavebník alebo ním poverená osoba je povinná v prípade ak zistil, že jeho zámer, pre ktorý podal uvedenú žiadosť je v kolízii so SEK Slovak Telekom,a.s. a/alebo DIGI SLOVAKIA, s.r.o. alebo zasahuje do ochranného pásma týchto sieti (najneskôr pred spracovaním projektovej dokumentácie stavby), vyzvať spoločnosť Slovak Telekom, a.s. na stanovenie konkrétnych podmienok ochrany alebo preloženia SEK prostredníctvom zamestnanca spoločnosti povereného správou sieti:

* Spoločnosť DIGI SLOVAKIA, s.r.o., Röntgenova 26, 851 01 Bratislava, IČO: 35 701 722, spoločnosť s ručením obmedzeným zapísaná v Obchodnom registri Okresného súdu Bratislava I, oddiel Sro, vložka č. 24813/B poverila spoločnosť Slovak Telekom, a.s. na vydávanie vyjadrení podľa § 66 ods. 6 zákona č. 351/2011 Z.z. vo vzťahu k verejnej elektronickej komunikačnej sieti spoločnosti DIGI SLOVAKIA, s.r.o., na komunikáciu so žiadateľmi a na vytyčovanie vedení verejnej elektronickej komunikačnej sieti spoločnosti DIGI SLOVAKIA, s.r.o. na povrchu terénu.

Kontakt: Slovak Telekom, a.s., Bajkalská 28, 817 62 Bratislava
číslo účtu: 2940223/7500
IČO/IČ DPH: 35 763 469/SK2020273893
Obch. register: Obchodný register Okresného súdu BA I, Sa 2081/B

Anton Hudek, anton.hudek@telekom.sk, +421 33 5442108

4. V zmysle § 66 ods. 7 zákona č. 351/2011 Z.z. o elektronických komunikáciách sa do projektu stavby musí zakresliť priebeh všetkých zariadení v mieste stavby. Za splnenie tejto povinnosti zodpovedá projektant.
5. Zároveň upozorňujeme stavebníka, že v zmysle §66 ods. 10 zákona č. 351/2011 Z.z. je potrebné uzavrieť dohodu o podmienkach prekládky telekomunikačných vedení s vlastníkom dotknutých SEK.. Bez uzavretia dohody nie je možné preložiť zrealizovať prekládku SEK.
6. Upozorňujeme žiadateľa, že v textovej časti vykonávacieho projektu musí figurovať podmienka společnosti Slovak Telekom, a.s. a DIGI SLOVAKIA, s.r.o. o zákaze zriaďovania skládok materiálu a zriaďovania stavebných dvorov počas výstavby na existujúcich podzemných kábloch a projektovaných trasách prekládok podzemných telekomunikačných vedení a zaradení.
7. V prípade ak na Vami definovanom území v žiadosti o vyjadrenie sa nachádza nadzemná telekomunikačná sieť, ktorá je vo vlastníctve Slovak Telekom, a.s. a/alebo DIGI SLOVAKIA, s.r.o., je potrebné zo strany žiadateľa zabezpečiť nadzemnú sieť proti poškodeniu alebo narušeniu ochranného pásma.

8. Nedodržanie vyššie uvedených podmienok ochrany zariadení je porušením povinností podľa § 68 zákona č. 351/2011Z.z. o elektronických komunikáciách v platnom znení.
9.V prípade, že žiadateľ bude so zemnými prácami alebo činnosťou z akýchkoľvek dôvodov pokračovať po tom, ako vydané vyjadrenie stratí platnosť, je povinný zastaviť zemné práce a požiadať o nové vyjadrenie.
Pred realizáciou výkopových prác je stavebník povinný požiadať o vytýčenie polohy SEK spoločností Slovak Telekom, a.s. a DIGI SLOVAKIA, s.r.o. na povrchu terénu. Vzhľadom k tomu, že na Vašom záujmovom území sa môžu nachádzať zariadenia iných prevádzkovateľov, ako sú napr. rádiové zariadenia, rádiové trasy, televízne káblové rozvody, týmto upozorňujeme žiadateľa na povinnosť vyžiadať si obdobné vyjadrenie od prevádzkovateľov týchto zariadení.
10. Vytýčenie polohy SEK společností Slovak Telekom a.s. a DIGI SLOVAKIA, s.r.o. na povrchu terénu vykoná Slovak Telekom, a.s. základe samostatnej objednávky do troch týždňov od jej doručenia na adresu spoločnosti alebo ju odovzdáte technikovi:
Anton Hudek, anton.hudek@telekom.sk, +421 33 5442108, 0903725122
V objednávke v dvoch vyhotoveniach uveďte číslo tohto vyjadrenia a dátum jeho vydania.
11. Stavebník alebo ním poverená osoba je povinná bez ohľadu na vyššie uvedené body dodržať pri svojej činnosti aj Všeobecné podmienky ochrany SEK, ktoré tvoria prílohu tohto vyjadrenia.
12. Žiadateľ môže vyjadrenie použiť iba pre účel, pre ktorý mu bolo vystavené. Okrem použitia pre účel konaní podľa stavebného zákona a následnej realizácie výstavby, žiadateľ nie je oprávnený poskytnuté informácie a dáta ďalej rozširovať, prenajímať alebo využívať bez súhlasu spoločnosti Slovak Telekom, a.s.
13. Žiadateľa zároveň upozorňujeme, že v prípade ak plánuje napojiť nehnuteľnosť na verejnú elektronickú komunikačnú sieť úložným vedením, je potrebné do projektu pre územné rozhodnutie doplniť aj telekomunikačnú prípojku.
14. Poskytovateľ negarantuje geodetickú presnosť poskytnutých dát, Poskytnutie dát v elektronickej forme nezbavuje žiadateľa povinnosti požiadať o vytýčenie.
15. Prílohy k vyjadreniu:
- Všeobecné podmienky ochrany SEK
- Situačný výkres obsahujúci záujmové územie žiadateľa

Slovak Telekom a.s.
Bajkalská 28
817 62 Bratislava
48

za prevádzkovateľa SEK

Platí iba s číslom vyjadrenia 6611708655 .
Zakreslené polohy zariadení v prílohe sú iba informatívne.

Situačný výkres zaujmového územia (klad mapových listov)

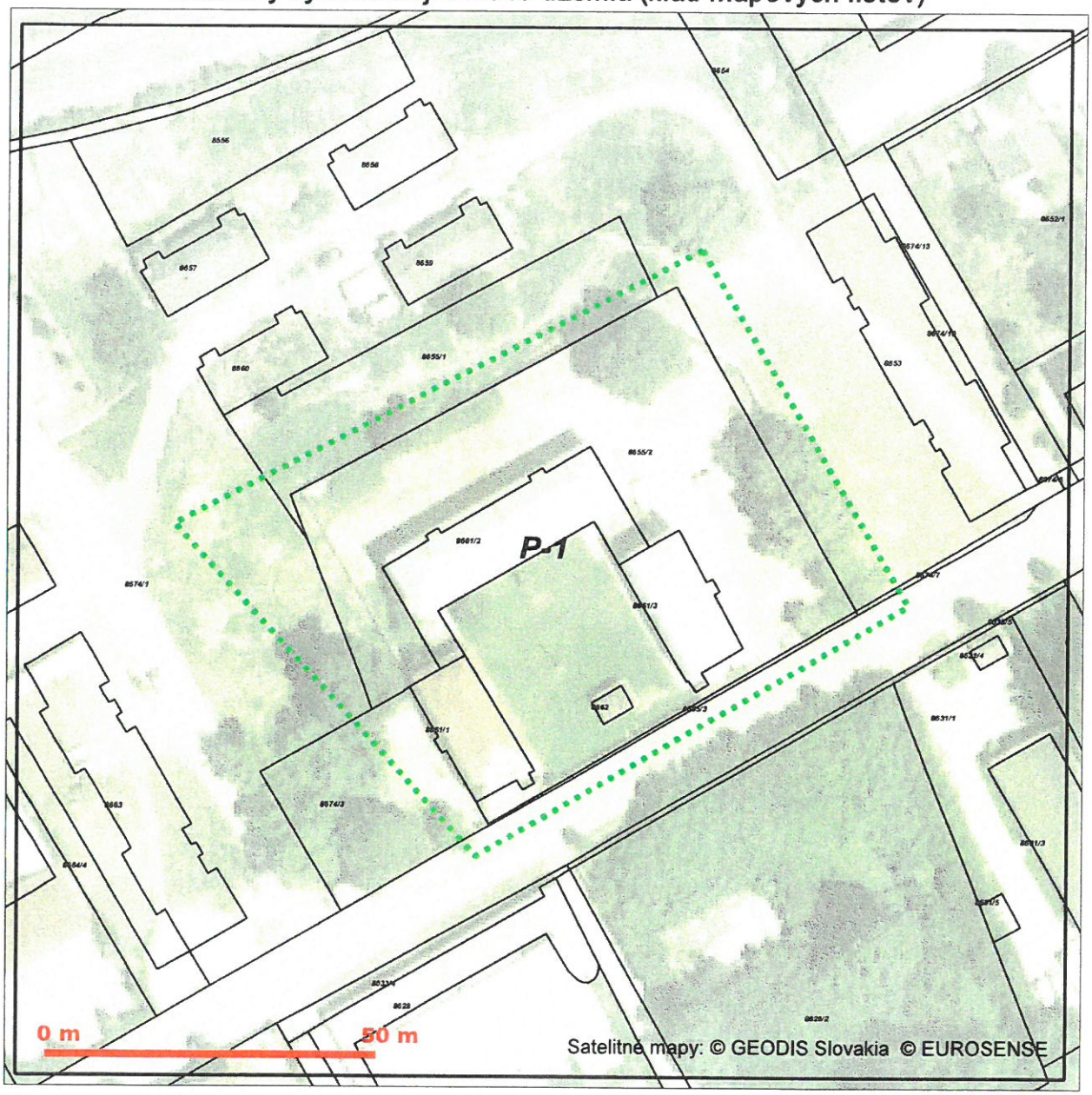

Slovak Telekom a.s.
Bajkalská 28
817 62 Bratislava

Slovak Telekom,a. s., Bajkalská 28, 817 62 Bratislava
číslo účtu: 2940223/7500
IČO/ICO DPH: 35 763 469/SK2020273893
Obchodný register Okresného súdu BA I, Sa 2081/B

Platí iba s číslom vyjadrenia 6611708655 .
Zakreslené polohy zariadení v prílohe sú iba informatívne.

Situačný výkres - list P-1

LEGENDA

- Záujmové územie
- Bod napojenia
- Trasa podzemných oznamovacích vedení ST - zameraný priebeh
- Trasa podzemných oznamovacích vedení ST - nezameraný priebeh
- Trasa podzemných oznamovacích vedení ST - odhadovaný priebeh
- Trasa káblovodu alebo kolektoru - zameraný priebeh
- Trasa káblovodu alebo kolektoru - nezameraný priebeh
- Šachta káblovodu alebo kolektoru
- Trasa podzemných elektrických vedení ST - zameraný priebeh
- Trasa podzemných elektrických vedení ST - nezameraný priebeh
- Trasa podzemných elektrických vedení ST - odhadovaný priebeh

Slovak Telekom a.s.
Bajkalská 28
817 62 Bratislava

Slovak Telekom,a. s., Bajkalská 28, 817 62 Bratislava
číslo účtu: 2940223/7500
IČO/IČO DPH: 35 763 469/SK2020273893
Obchodný register Okresného súdu BA I, Sa 2081/B

upc broadband slovakia, s.r.o.
Ševčenkova 36, P.O.BOX 216, 850 00 Bratislava, Slovenská republika
T +421 (0)2 594 22 700 F +421 (0)2 594 22 709

upc

Mestský úrad v Trnave
28. MAR. 2017
Vyb.. Hud
Číslo záznamu: 15848/17
Číslo spisu:

MU v Trnave
Odbor investičnej výstavby
Ing. Andrea Hudcovičová
Trhová 3
917 71 Trnava

Naše číslo	Vaše číslo	Vybavuje	V Žiline
		Štefan Malík	24. 3. 2017

Vec: Žiadosť o vyjadrenie k projektovej dokumentácii pre stavebné povolenie

Stavba: Komplexná rekonštrukcia ZOS, Coburgova ul.
k.ú. Trnava

Na dotknutom mieste hore uvedenej stavby sa siete firmy UPC Broadband Slovakia s.r.o. nenachádzajú. Voči vydaniu stavebného povolenia nemáme námietok.

Toto vyjadrenie platí jeden rok.

Poznamenávame, že v prípade našej siete sa podľa zákona č. 351/2011 Z.z. o elektronických komunikáciach jedná o verejnú telekomunikačnú stavbu, zaradenú do elektronickej komunikačnej siete.

S pozdravom

Ing. Štefan Malík
technické oddelenie
V zastúpení Suptechnik

Príloha:
Situácia umiestnenia sieti UPC

upc
upc broadband slovakia, s.r.o.
stredisko Žilina
Na Závaží 7
010 01 Žilina
IČO: 35 971 967, IČ DPH: SK2022117405
-3-

24 -03- 2017

sieť UPC, orientačne zakreslil:
Ing. Malík

upc
upc broadband slovakia, s. r. o.
stredisko Žilina
Na Závaží 7
010 01 Žilina
IČO: 35 971 967, IČ DPH: SK2022117405

24 -03- 2017

Predmet: Re: Žiadosť o vyjadrenie k PD - Komplexná rekonštrukcia ZOS Coburgova v Trnave
Od: Milan Cuninka <milan.cuninka@swan.sk>
Dátum: 27. 3. 2017 10:29
Pre: Ing. Andrea Hudcovičová <andrea.hudcovicova@trnava.sk>

Dobrý deň,

v prílohe posielam vyjadrenie.

Ďakujem

S pozdravom

Milan Cuninka
Technický dozor výstavby optickej siete SWAN, a.s.

SWAN,a.s. pobočka Trnava
Bernolákova 1, 917 01
tel: +421 333 100 762
gsm: +421 905 553 322
fax: +421 335 933 059
e-mail: milan.cuninka@swan.sk
web: www.swan.sk

Dňa 23.3.2017 o 15:07 Ing. Andrea Hudcovičová napísal(a):

> Dobrý deň,
>
> V prílohe Vám zasielam podklady a zároveň Vás žiadam o vyjadrenie k realizačnému projektu pre potreby stavebného konania na hore uvedenú stavbu. Vopred Vám ďakujem za vyjadrenie resp. Vaše stanovisko k projektu.
>
> S pozdravom
>
> --
> Ing. Andrea Hudcovičová
> Mestský úrad v Trnave
> Odbor investičnej výstavby
> Trhová 3, 917 71 Trnava
> tel.: 033/323 61 31
> e-mail: andrea.hudcovicova@trnava.sk
> http://www.trnava.sk

Prílohy:

Vyjadrenie k PD_134_Mesto Trnava, Komplexná rekonštrukcia ZOS Coburgova v Trnave.pdf	467 kB

SWAN, a. s., Borská 6, 841 04 Bratislava, IČO: 47258314 IČ DPH: SK7120000184
zapísaná v OR Okresného súdu Bratislava I, oddiel Sa, vložka č. 6198/B

tel.: +421-33-31-00-754
fax: +421-2-35-000-799
www.swan.sk

Bankové spojenie:
Tatrabanka, a.s.
Číslo účtu: 2620726338/1100
IBAN SK21 1100 0000 0026 2072 6338
SWIFT: TATRSKBX

Mesto Trnava
Mestský úrad v Trnave
Odbor investičnej výstavby

Trhová 3
Trnava 917 01

Váš list číslo:	Naše číslo:	Vybavuje/telefón:	V Trnave dňa:
	2017/TT/134	Višňovský Miroslav/0905 55 33 00	27.3.2017

Vec: Vyjadrenie k PD pre stavebné konanie ku stavbe "Komplexná rekonštrukcia ZOS Coburgova v Trnave"

Spoločnosť SWAN a.s., Borská 6, 841 04 Bratislava Vám na základe Vašej žiadosti o vyjadrenie k PD pre stavebné konanie ku stavbe **"Komplexná rekonštrukcia ZOS Coburgova v Trnave"** oznamuje, že v záujmovom území podľa projektovej dokumentácie sa **nenachádzajú** podzemné siete našej spoločnosti.

S uvedenou investičnou akciou súhlasíme.

S pozdravom

SWAN, a. s.
Borská 6
841 04 Bratislava
IČO: 47 258 314
IČ DPH: SK7120000184
42

Milan Cuninka
odd.výstavby optickej siete
SWAN, a.s.

Predmet: RE: Žiadosť o vyjadrenie k PD - Komplexná rekonštrukcia ZOS Coburgova v Trnave
Od: Marián Vasilečko <marian.vasilecko@tt-it.trnava.sk>
Dátum: 24. 3. 2017 9:53
Pre: Ing. Andrea Hudcovičová <andrea.hudcovicova@trnava.sk>

Dobrý deň,
na základe Vašej žiadosti o vyjadrenie k projektovej dokumentácii stavby „Komplexná rekonštrukcia ZOS Coburgova v Trnave", Vám ako správca metropolitnej optickej siete TOMNET zasielame nasledovné stanovisko:

V záujmovom území miesta stavby sa nachádzajú vedenia optickej siete TOMNET, podľa priloženého nákresu. Budovy Coburgova 26 a 24, v ktorej sídli Mestská polícia a Stredisko sociálnej starostlivosti sú pripojené na mestskú optickú sieť Tomnet pre využívanie internetu a telefónov.

Pri realizácii stavby môže dôjsť k stretu s uvedeným vedením, preto požadujeme rešpektovať existujúce vedenie a realizáciu výkopových prác v týchto miestach vykonávať zásadne ručným spôsobom bez používania strojných mechanizmov v zmysle § 66 a § 68 Zákona č. 351/2011 Z.z. o elektronických komunikáciách. Rovnako pri rekonštrukcii vnútorných priestorov ak dôjde k stretu s vnútornými rozvodmi zabezpečiť, aby nedošlo k ich poškodeniu.

V prípade ak bude požiadavku na zapojenie prístavby, respektive ďalších miestností v rámci stavby na mestskú optiku - internet, telefóny, bolo by vhodné to riešiť priamo v rámci projektu stavby.

V prípade potreby je možné požiadať spoločnosť TT-IT s.r.o. o vytýčenie uvedených sietí Tomnet.

Pekný deň.

--

Ing. Marián Vasilečko

Metodik GIS

TT-IT s.r.o.

Trhová 2, 917 01 Trnava

Tel.: +421 33 3236 981

e-mail: marian.vasilecko@tt-it.trnava.sk

From: Ing. Andrea Hudcovičová [mailto:andrea.hudcovicova@trnava.sk]
Sent: Thursday, March 23, 2017 3:09 PM
To: Marián Vasilečko
Subject: Žiadosť o vyjadrenie k PD - Komplexná rekonštrukcia ZOS Coburgova v Trnave

Dobrý deň,

V prílohe Vám zasielam podklady a zároveň Vás žiadam o vyjadrenie k realizačnému projektu pre potreby stavebného konania na hore uvedenú stavbu. Vopred Vám ďakujem za vyjadrenie resp. Vaše stanovisko k projektu.

S pozdravom

--

Ing. Andrea Hudcovičová
Mestský úrad v Trnave
Odbor investičnej výstavby
Trhová 3, 917 71 Trnava
tel.: 033/323 61 31
e-mail: andrea.hudcovicova@trnava.sk
http://mcr.trnava.sk

Coburgova_tomnet.jpg

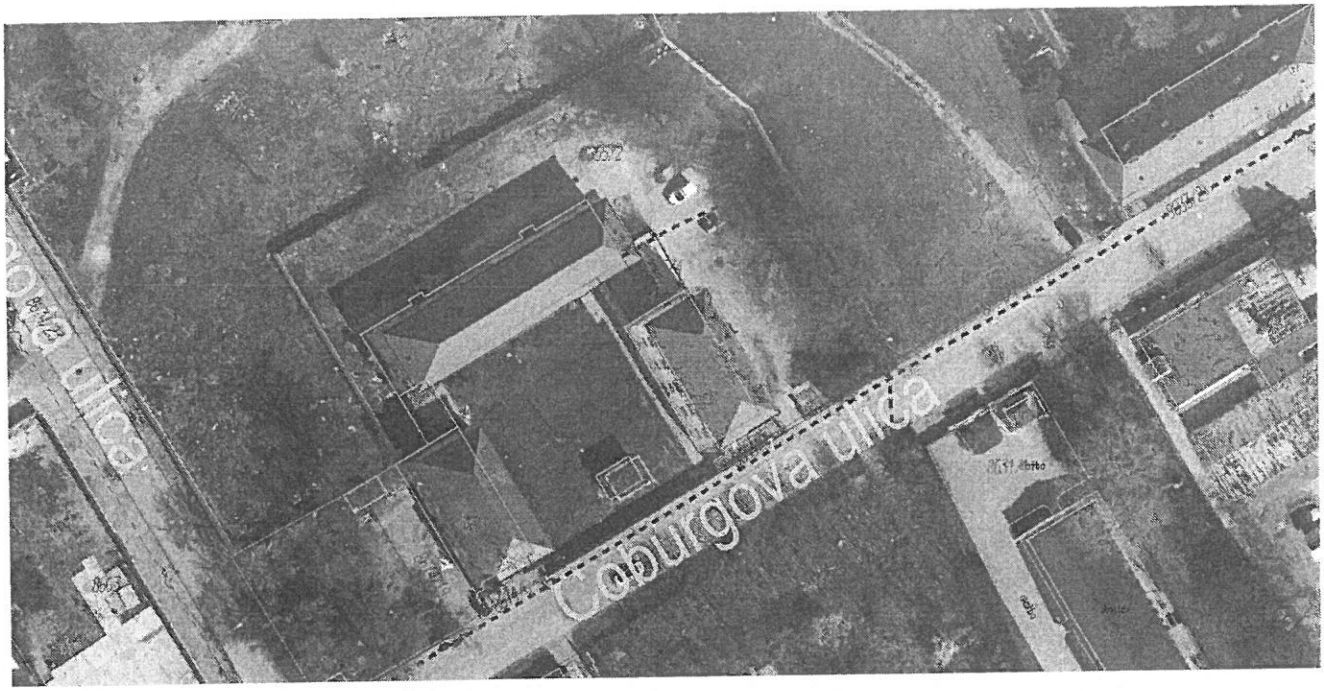

Prílohy:

Coburgova_tomnet.jpg 569 kB

Coburgova ulica
8655/1
8655/2
8653/2
8661/2
8661/1
8674/5
8674/19
8631/1
8631/3
dlažba
dlažba

ELTODO

MÚ v TRNAVE
Odbor investičnej výstavby
Ing. Andrea Hudcovičová
Trhová 3
917 71 Trnava
033/323 61 31

VÁŠ LIST ZNAČKY / ZO DŇA	NAŠA ZNAČKA	VYBAVUJE / LINKA	MIESTO ODOSLANIA / DŇA
23.03.2017	410317/PJ	Jurga/ 0948 127 158	Bratislava / 24.03.2017

VEC: Vyjadrenie k žiadosti o existencii telekomunikačných zariadení prevádzkovateľa – SANET.

Stavba:

„ TRNAVA – Komplexná rekonštrukcia ZOS Coburgova v Trnave, zákres sieti "

Stanovisko:

Telekomunikačné zariadenia združenia SANET, ktoré sú v správe a údržbe spoločnosti ELTODO SK, a. s. sa v dotknutom území (Vami vyznačenej lokalite) **nenachádza**

S pozdravom

Petr Jurga
technický zástupca

ELTODO SK, a.s.
Podunajská 25
821 06 Bratislava
IČO: 46924388, DIČ: 2023653764
IČ DPH: SK2023653764

Príloha:

ISO OSCert 9001

Podzemné telekomunikačné zariadenia
v správe a majetku združenia SANET
sa v dotknutom území **nenachádzajú.**
Záznam platí 6 mesiacov.

V Bratislave dňa 04.3. 2017

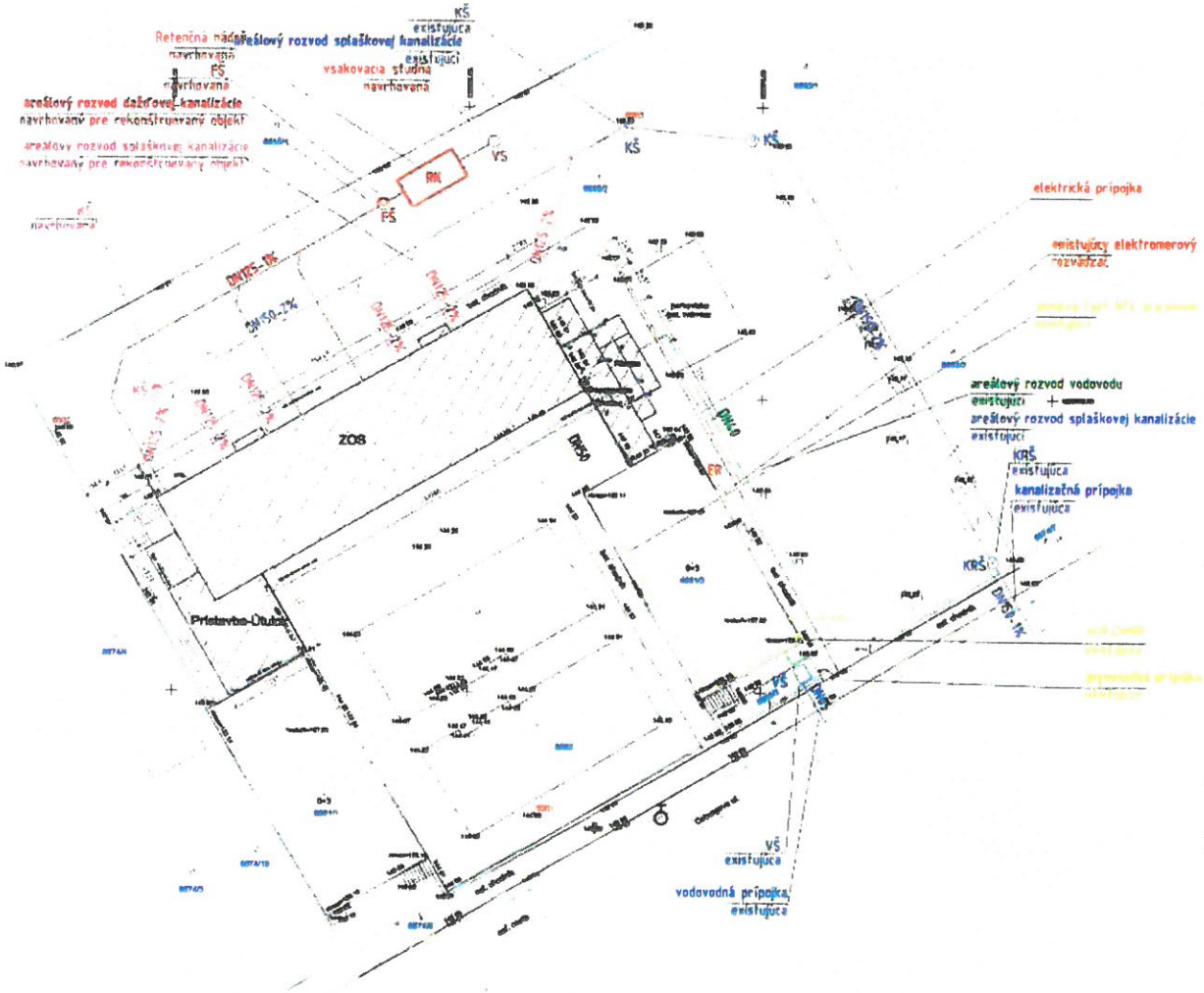

LEGENDA:

- EXISTUJÚCI VEREJNÝ VODOVOD
- EXISTUJÚCA VEREJNÁ KANALIZÁCIA
- EXISTUJÚCA VODOVODNÁ PRÍPOJKA PRE AREÁL, HDPE DN65, PN10 predpokladaná poloha
- EXISTUJÚCA KANALIZAČNÁ PRÍPOJKA PRE AREÁL predpokladaná poloha, PVC-U DN150-1%
- EXISTUJÚCA AREÁLOVÁ ČASŤ VODOVODU, HDPE DN40, PN10 predpokladaná poloha
- NAVRHOVANÝ AREÁL. ROZV. SPLAŠKOVEJ KANALIZÁCIE, PVC-U DN125-2% pre rekonštruovaný objekt
- EXISTUJÚCI AREÁLOVÝ ROZVOD SPLAŠKOVEJ KANALIZÁCIE predpokladaná poloha, PVC-U DN150-2%
- KŠ EXISTUJÚCA KANALIZAČNÁ ŠACHTA ø1000mm
- KRŠ EXISTUJÚCA REVÍZNA KANALIZAČNÁ ŠACHTA ø1000mm
- KŠ NAVRHOVANÁ KANALIZAČNÁ ŠACHTA ø1000mm
- VŠ VODOMERNÁ ŠACHTA - EXISTUJÚCA s existujúcou vodomernou zostavou monolitická šachta 1200/900/1000 s poklopom 600x600mm
- EXISTUJÚCI VEREJNÝ STL PLYNOVOD
- EXISTUJÚCA PLYNOVODNÁ PRÍPOJKA d40, rPE
- EXISTUJÚCA DOMOVÁ ČASŤ NTL PLYNOVODU DN50
- REGUAČNÁ A MERACIA ZOSTAVA PLYNU - EXISTUJÚCA
- ELEKTRICKÁ PRÍPOJKA
- ER EXISTUJÚCI ELEKTROMEROVÝ ROZVÁDZAČ
- RIEŠENÁ ČASŤ - ZOS+prístavba-útulok+prepojovacia chodba+rampa

- ZÁKLADOVÝ ZEMNIČ OBO 5052 DIN 30x3,5 ULOŽIŤ DO BETÓNU 50 mm NAD DNOM BETONOVÉHO BLOKU
- ZÁKLADOVÝ ZEMNIČ OBO 5052 DIN 30x3,5 V ZEMI ULOŽIŤ DO NEZAMZNEJ HĹBKY 80cm
- VOLNÉ VÝVODY PONECHAŤ cca 2-4m NAD ÚPRAVENÝM TERÉNOM
- SPOJE UZEMŇOVACÍCH VEDENÍ A PRI PRECHODE VEDENIA Z BETÓNU DO ZEME A NA POVRCH CHRÁŇIŤ PROTI KORÓZII 2x ASFALTOVÝM NÁTEROM ALEBO POUŽIŤ VODIČ S PVC IZOLÁCIOU napr. OBO RO10PVC
- ARMATÚRY PILOT PRIPOJIŤ NA ZÁKLADOVÝ ZEMNIČ
- ZEMNÝ ODPOR SPOLOČNEJ UZEMŇOVACEJ SÚSTAVY max. 2 Ohmy

Autor projektu stavby	Vypracoval	Zodpovedný projektant	
Ing.arch. ŠUPIATKOVÁ	Ing.arch. ŠUPIATKOVÁ	Ing.arch. ŠUPIATKOVÁ	
Investor	Mesto Trnava Hlavná 5, 919 71 Trnava		
Názov a miesto stavby	Rekonštrukcia rekonštrukcia ZOS, Cukrovarská v Trnave - PD Cukrovarská ulica Trnava, k.ú. Trnava	Stupeň	DP
		Zákaz.Č.	2340
Objekt S.O.01		Dátum	02/2017
Časť	ARCHITEKTONICKO - STAVEBNÉ RIEŠENIE	Formát	
Výkres	**Situácia**	Mierka 1:200	Č.V. A02

Regionálny úrad verejného zdravotníctva
so sídlom v Trnave
Limbová 6, P.O.BOX 1, PSČ 917 09

Mesto Trnava
Trhová 3
917 71 Trnava

Vaše číslo/zo dňa	**Naše číslo**	**Vybavuje**	**Trnava**
OIV/127-11989/17/Hud	RÚVZ/2017/02419	Hauko	04.04.2017

VEC

Komplexná rekonštrukcia ZOS, Coburgova v Trnave – stanovisko.

Listom zo dňa 20.03.2017 ste podali návrh na vydanie záväzného stanoviska pre stavebné konanie stavby : „Komplexná rekonštrukcia ZOS, Coburgova v Trnave".

V zmysle § 13 ods. 3 zákona NR SR č. 355/2007 Z.z. o ochrane, podpore a rozvoji verejného zdravia a o zmene a doplnení niektorých zákonov Regionálny úrad verejného zdravotníctva vydáva záväzné stanovisko k návrhom na územné konanie, na kolaudáciu stavieb a k návrhom na zmenu v užívaní stavieb.

K návrhom na stavebné povolenie sa regionálny úrad verejného zdravotníctva nevyjadruje.

MUDr. Ľubica Kollárová
regionálna hygienička

Regionálny úrad verejného zdravotníctva
so sídlom v Trnave
Regionálny hygienik
- 1 -

Príloha : 1 x PD

Telefón 033/53 545 96 | Fax 033/53 48 053 | IBAN SK5281800000007000133737 | SWIFT SPSRSKBA | IČO 00610933 | DIČ 2021191095 | E-mail hauko@ruvztt.sk

TRNAVSKÁ VODÁRENSKÁ SPOLOČNOSŤ, a. s.
Priemyselná 10, 921 79 Piešťany
www.tavos.sk

CERTIFIKÁT PQM STN EN ISO 9001:2009

10. APR. 2017
Vyb.: Huda
17998/17

Mesto Trnava
MsÚ v Trnave, Odbor investičnej výstavby
Trhová 3
917 71 Trnava

Váš list značky:	Naša značka:	Vybavuje:	Piešťany, dňa:
OIV/127-11989/17/Hud	4397/2017/MOc	Ing.Očenášková/033-5966129	05.04.2017

Vec: Komplexná rekonštrukcia ZOS, Coburgova ulica, Trnava - vyjadrenie.

Predložená projektová dokumentácia pre stavebné povolenie rieši komplexnú rekonštrukciu ZOS a prístavbu útulku k existujúcej prevádzke ZOS na Coburgovej ulici č.26 – 28, parcela č.8655/2, k.ú. Trnava. Investorom stavby je žiadateľ o vyjadrenie.

Areálový rozvod vody: Pre rekonštruovaný objekt je v súčasnosti využívaná existujúca vodovodná prípojka HDPE DN65, PN10, ktorá je napojená na verejný vodovod vedený v Coburgovej ulici pred hranicou pozemku. Táto prípojka je privedená na dotknutú parcelu do existujúcej vodomernej šachty rozmerov 1200x900x1900 mm, kde je existujúci hlavný uzáver vody a vodomerná zostava. Za touto zostavou pokračuje existujúci prívod vody pre susedný objekt. Z tohto prívodu je vysadená odbočka pre vetvu rekonštruovaného objektu. Za odbočkou je vedené potrubie HDPE DN40, PN10. Toto potrubie je navrhnuté plne zachovať. Potrubie je privedené do rekonštruovaného objektu ZOS, do miestnosti 0.03Tu je osadený uzáver vody pre objekt a podružný vodomer DN32. Za vodomerom je navrhnuté pôvodné potrubie demontovať a nahradiť novým rozvodom, ktorý zabezpečí rozvod vody v objekte. Výpočtom stanovená predpokladaná potreba vody pre rekonštruovaný objekt je Q_{rok} = 5772,64 m^3/rok.

Areálová kanalizácia: Pre rekonštruovaný objekt je v súčasnosti využívaná existujúca kanalizačná prípojka PVC-U DN150, ktorá je napojená na verejnú splaškovú kanalizáciu v Cogurgovej ulici pre hranicou pozemku. Táto prípojka je privedená na dotknutú parcelu do existujúcej revíznej kanalizačnej šachty priemeru 1000 mm. Do tejto existujúcej revíznej kanalizačnej šachty je zaústené areálové splaškové potrubie DN150, ktoré je vedené pre rekonštruovanou časťou objektu v trase, ktorá umožňuje napojenie nových vetiev splaškovej kanalizácie z rekonštruovaného objektu. Tieto vetvy sú navrhnuté DN125. Množstvo splaškových vôd zodpovedá predpokladanej potrebe vody.

Dažďové vody zo strechy objektu budú zbierané vonkajšími dažďovými zvodmi, cez lapač strešných splavenín na teréne budú zaústené do areálovej dažďovej kanalizácie, ktorá bude zaústená do navrhnutej retenčnej nádrže Klartec KLRN10 s objemom 10m^3. Pred retenčnou nádržou bude osadená filtračná šachta. Voda z retenčnej nádrže bude využívaná na polievanie areálu objektu. Bezpečnostný prepad z nádrže je navrhnuté zaústiť do vsakovacej studne.

- K predloženej projektovej dokumentácii **nemáme pripomienky**, napojenie na verejný vodovod a kanalizáciu v majetku a prevádzke našej spoločnosti sa nemení.
- Pokiaľ sa zmenia skutočnosti uvedené v platnej Zmluve o dodávke vody a odvádzaní odpadových vôd uzavretej s TAVOS a.s., je nutné zmluvu aktualizovať.
- K vnútorným zdravotechnickým inštaláciám sa nevyjadrujeme.

Za vyjadrenie k predloženej PD, v zmysle §17 ods. 2/i a §18 ods. 2/i zákona číslo 442/2002 Z. z. o verejných vodovodoch a verejných kanalizáciách a cenníka poplatkov, schváleného vedením TAVOS, a.s. Piešťany, fakturujeme čiastku **9,60 €** vrátane DPH 20%.

S pozdravom

TRNAVSKÁ VODÁRENSKÁ SPOLOČNOSŤ
akciová spoločnosť
Priemyselná 10
921 79 Piešťany

Ing. Barbora Blahová
technicko–prevádzkový a investičný riaditeľ

Príloha: 1 x PD, faktúra

-5-2-

OKRESNÉ RIADITEĽSTVO HASIČSKÉHO A ZÁCHRANNÉHO ZBORU V TRNAVE

Oddelenie požiarnej prevencie

Rybníková 9, 917 00 Trnava

Mesto Trnava
Mestský úrad v Trnave
Odbor investičnej výstavby
Ulica Trhová 3
917 71 Trnava

Váš list číslo/zo dňa	Naše číslo	Vybavuje/linka	Trnava
15.03.2017	ORHZ-TT1-253-001/2017	por. Ing. Ľuboš Nádaský	11.04.2017

Vec
Komplexná rekonštrukcia ZOS, Coburgova ul. v Trnave
- stanovisko na účely stavebného konania

Okresné riaditeľstvo Hasičského a záchranného zboru v Trnave posúdilo podľa § 28 zákona č. 314/2001 Z. z. o ochrane pred požiarmi v znení neskorších predpisov a § 40 a § 40b vyhlášky Ministerstva vnútra Slovenskej republiky č. 121/2002 Z. z. o požiarnej prevencii v znení neskorších predpisov projektovú dokumentáciu stavby z hľadiska protipožiarnej bezpečnosti stavby pre stavebné konanie „Komplexná rekonštrukcia ZOS, Coburgova ul. v Trnave", Coburgova ulica, 917 02 Trnava a s riešením protipožiarnej bezpečnosti stavby **s ú h l a s í** bez pripomienok.

Toto stanovisko nenahrádza stanovisko orgánu štátneho požiarneho dozoru pre konanie nasledujúce podľa zákona č. 50/1976 Zb. o územnom plánovaní a stavebnom poriadku (stavebný zákon) v znení neskorších predpisov a spolu s nami overenou projektovou dokumentáciou stavby vypracovanou špecialistom PO (02/2017 Ing. Rastislav Skrovný, PhD.) požadujeme ho predložiť pri kolaudačnom konaní.

Príloha: 1× PD

OKRESNÉ RIADITEĽSTVO
Hasičského a záchranného zboru
v Trnave
Rybníková 9
917 00 Trnava
- 2 -

mjr. Mgr. Zoltán Takács
riaditeľ

OKRESNÉ RIADITEĽSTVO HASIČSKÉHO A ZÁCHRANNÉHO ZBORU V TRNAVE
Telefón +421/335511336 kl. 108
Fax +421/335513112
E-mail lubos.nadasky@minv.sk
Internet www.minv.sk
IČO 00151866

TECHNICKÁ INŠPEKCIA, a.s.

Trnavská cesta 56
821 01 Bratislava
SLOVENSKÁ REPUBLIKA

CEOC INTERNATIONAL

MESTO TRNAVA Mestský úrad v Trnave		
Dátum: 12. MÁJ 2017	Príl.:	Vyb.: Hud
Ev.č.záznamu:	3143/17	
Číslo spisu:		

Mesto Trnava
Mestský úrad - OIV
Trhová 3
917 71 Trnava

ODBORNÉ STANOVISKO
k projektovej dokumentácii stavby
č. 2293/4/2017

Na základe Vašej žiadosti zn. OIV/127-11989/17/Hud, zo dňa 27.03.2017 prijatej dňa 04.04.2017 Technická inšpekcia, a.s. posúdila projektovú dokumentáciu stavby na účely stavebného konania predloženú podľa § 18 ods. 5 zákona č. 124/2006 Z.z. o bezpečnosti a ochrane zdravia pri práci a o zmene a doplnení niektorých zákonov v znení neskorších predpisov.

Názov stavby:	Komplexná rekonštrukcia ZOS, Coburgova v Trnave
Investor:	Mesto Nitra, Hlavná 1, Trnava
Zodpovedný projektant:	Ing. arch. G. Fukatschová, Ateliér Modulor, Laurinská 2, Bratislava
Umiestnenie stavby:	Trnava Coburgova ul.

1. Predložená dokumentácia a doklady:
   - 1.1 Architektúra
   - 1.2 Statika
   - 1.3 Plynofikácia
   - 1.4 Ústredné vykurovanie
   - 1.5 Zdravotechnika
   - 1.6 Elektroinštalácia
   - 1.7 Prevádzkový rozvod silnoprúdu, meranie a regulácia
   - 1.8 Protipožiarna bezpečnosť stavby
   - 1.9 Plán užívania verejnej práce
   - 1.10 Plán organizácie výstavby
   - 1.11 Doklady

2. Po posúdení projektovej dokumentácie podľa § 14 ods.1 písm. d) zákona č.124/2006 Z.z. v znení neskorších predpisov a na základe zistených skutočností Technická inšpekcia, a.s. podáva toto

odborné stanovisko:

Z hľadiska požiadaviek bezpečnosti a ochrany zdravia pri práci a požiadaviek bezpečnosti technických zariadení uvádzame pripomienky a upozornenia, ktoré je potrebné doriešiť a odstrániť v procese výstavby:

Pripomienky a upozornenia:

2.1 NTL rozvod plynu (nový) navrhnite v plnom rozsahu STN EN 1775 v nadväznosti na TPP 704 01 (norma STN EN 15 071 platí nad 50 kPa). (PZ)

2.2 Kotolňa nie je kategorizovaná ako III. kat. podľa STN 07 0703, ani jeden kotol nemá vyšší výkon ako 50 kW. riešte podľa TPP 704 01. (PZ)

2.3 Uveďte, akým trvalým spôsobom bude zabezpečený prístup k HU kotolni (výška cca 2,6 m) počas prevádzky pre prípad rýchleho uzatvorenia. (PZ)

2.4 Obsluha kotolne musí mať aj doklad o overení odborných vedomostí pre tlakové zariadenia (TZ)

2.5 Úradnú skúšku vykonáva Oprávnená právnická osoba, nie odborný pracovník. (TZ)
2.6 Veľkosť expanznej nádoby nie je vypočítaná podľa platnej STN EN 12 828+A1:2014. (TZ)
2.7 Otvárací tlak poistných ventilov uvedených v technickej správe nie je v zhode s tlakom uvedeným na výkrese č. 08/2017/UK-12. (TZ)
2.8 Použité poistné ventily kotlov istiace TNS – expanznú nádobu musia byť v súlade s nariadením vlády č. 1/2016 Z.z. (TZ)
29 V technickej správe je uvádzaná neplatná vyhláška č. 86/1978 Zb. (TZ)

Súčasne upozorňujeme na plnenie požiadaviek bezpečnostných predpisov, ktoré pri užívaní stavieb a ich súčastí, pracovných priestorov, pracovných prostriedkov a technických zariadení môžu ovplyvniť stav bezpečnosti a ochrany zdravia pri práci:

Pred uvedením do prevádzky je potrebné na vyhradenom technickom zariadení – tlakovom zariadení – expanzné nádoby – A/b1 vykonať úradnú skúšku v zmysle § 12 vyhlášky č. 508/2009 Z.z. a § 14 ods.1 písm. b) a d) zákona č. 124/2006 Z.z. v znení neskorších predpisov oprávnenou právnickou osobou, Technickou inšpekciou, a.s.

Dodávateľ vykonávajúci montážne práce technologického zapojenia vyhradeného technického zariadenia – tlakového zariadenia – A/b1 zabezpečí realizačný projekt (konštrukčnú dokumentáciu) podľa § 5 ods. 2 vyhlášky č. 508/2009 Z.z.
Realizačný projekt (konštrukčná dokumentácia) technologického zapojenia – kotolne je potrebné posúdiť podľa § 5 ods. 3, vyhlášky č. 508/2009 Z.z.

Technické zariadenie – zdvíhacie zariadenie - výťah je určeným výrobkom podľa nariadenia vlády SR č. 235/2015 Z.z. v znení neskorších predpisov. Pri uvedení na trh alebo do prevádzky je potrebné splniť požiadavky tohoto predpisu.

Technické zariadenie - tlakové zariadenie – expanzné nádoby sú určeným výrobkom podľa nariadenia vlády SR č. 1/2016 Z.z. v znení neskorších predpisov. Pri uvedení na trh alebo do prevádzky je potrebné splniť požiadavky tohoto predpisu.

Uvedené zistenia, pripomienky a upozornenia nebránia vydaniu stavebného povolenia.

3. Poznámka:

Technická inšpekcia, a.s. vykonáva inšpekciu na základe žiadosti podľa STN EN ISO/IEC 17020 posúdením súladu vyhotovenia stavby (v príslušnej etape výstavby) a technických zariadení, ktoré sú v nej inštalované alebo namontované s požiadavkami bezpečnosti technických zariadení (predkolaudačnú inšpekciu).

Technická inšpekcia, a.s. ako notifikovaná osoba s identifikačným číslom – 1354 vykonáva posúdenie zhody podľa nariadenia vlády SR č. 235/2015 Z.z.

V Nitre, dňa 21.04.2017

TECHNICKÁ INŠPEKCIA · SLOVENSKÁ REPUBLIKA · TI - 94 -

za Technickú inšpekciu, a.s.
Ing. Roman Mihálik
poverený riadením pracoviska

Kópia: Inšpektorát práce Trnava

Vybavuje: Ing. Zuzana Ivančíková – STA, Ing. Ingrid Mistríková – STA, Ing. Ján Vereš – EZ, Jozef Grman – TZ, Ing. Xénia Krčmárová – PZ, Ing. Marek Šarmír – ZZ