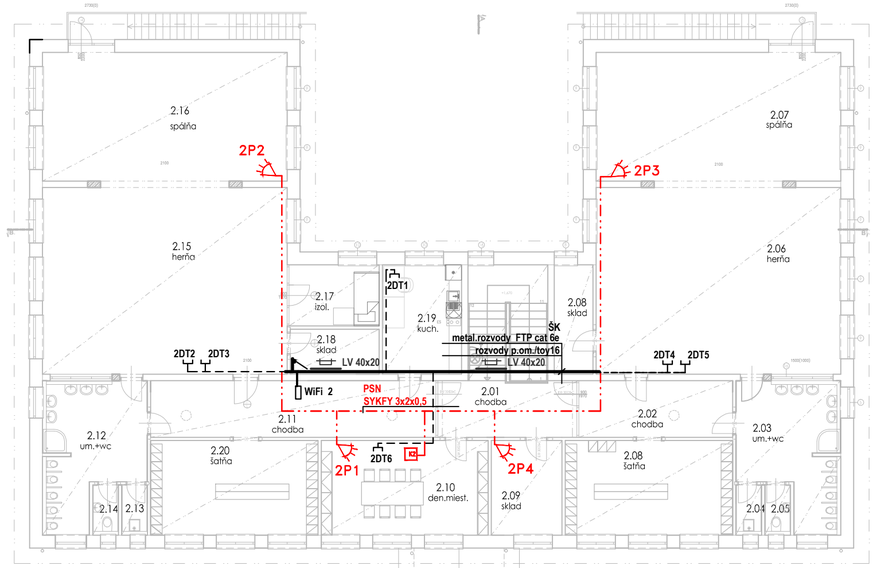

TABULKA MIESTNOSTÍ –2.NP

Č.M.	NÁZOV MIESTNOSTÍ	PLOCHA (m^2)	INTENZITA OSVETLENIA (lx)	VONKAJŠIE VPLYVY STN 33 2000-5-51	STROPY
2.01	CHODBA	11,90	150	AB5, AD1	KAZETOVÝ PODHĽAD
2.02	CHODBA	13,10	150	AB5, AD1	KAZETOVÝ PODHĽAD
2.02	ŠATŇA	23,56	200	AB5, AD1	KAZETOVÝ PODHĽAD
2.03	UMYVÁRKA+WC	19,80	200	AB5, AD1	KAZETOVÝ PODHĽAD
2.04	UPRATOVAČKA	1,95	150	AB5, AD1	KAZETOVÝ PODHĽAD
2.05	WC–UČITEĽKA	1,95	200	AB5, AD1	KAZETOVÝ PODHĽAD
2.06	HERŇA	68,88	300	AB5, AD1	KAZETOVÝ PODHĽAD
2.07	SPÁĽŇA	47,50	300	AB5, AD1	KAZETOVÝ PODHĽAD
2.08	SKLAD	6,40	100	AB5, AD1	KAZETOVÝ PODHĽAD
2.09	SKLAD	10,10	100	AB5, AD1	KAZETOVÝ PODHĽAD
2.10	DENNÁ MIESTNOSŤ	23,26	300	AB5, AD1	KAZETOVÝ PODHĽAD
2.11	CHODBA	24,40	150	AB5, AD1	KAZETOVÝ PODHĽAD
2.12	UMYVÁRKA+WC	19,78	200	AB5, AD1	KAZETOVÝ PODHĽAD
2.13	UPRATOVAČKA	1,95	150	AB5, AD1	KAZETOVÝ PODHĽAD
2.14	WC–UČITELKA	1,95	200	AB5, AD1	KAZETOVÝ PODHĽAD
2.15	HERŇA	68,88	300	AB5, AD1	KAZETOVÝ PODHĽAD
2.16	SPÁĽŇA	47,50	300	AB5, AD1	KAZETOVÝ PODHĽAD
2.17	IZOLAČKA	8,33	300	AB5, AD1	KAZETOVÝ PODHĽAD
2.18	SKLAD	6,04	100	AB5, AD1	KAZETOVÝ PODHĽAD
2.19	KUCHYNKA	13,90	300	AB5, AD1	KAZETOVÝ PODHĽAD
2.20	ŠATŇA	23,90	200	AB5, AD1	KAZETOVÝ PODHĽAD
	ÚŽITKOVÁ PLOCHA SPOLU	445,03			

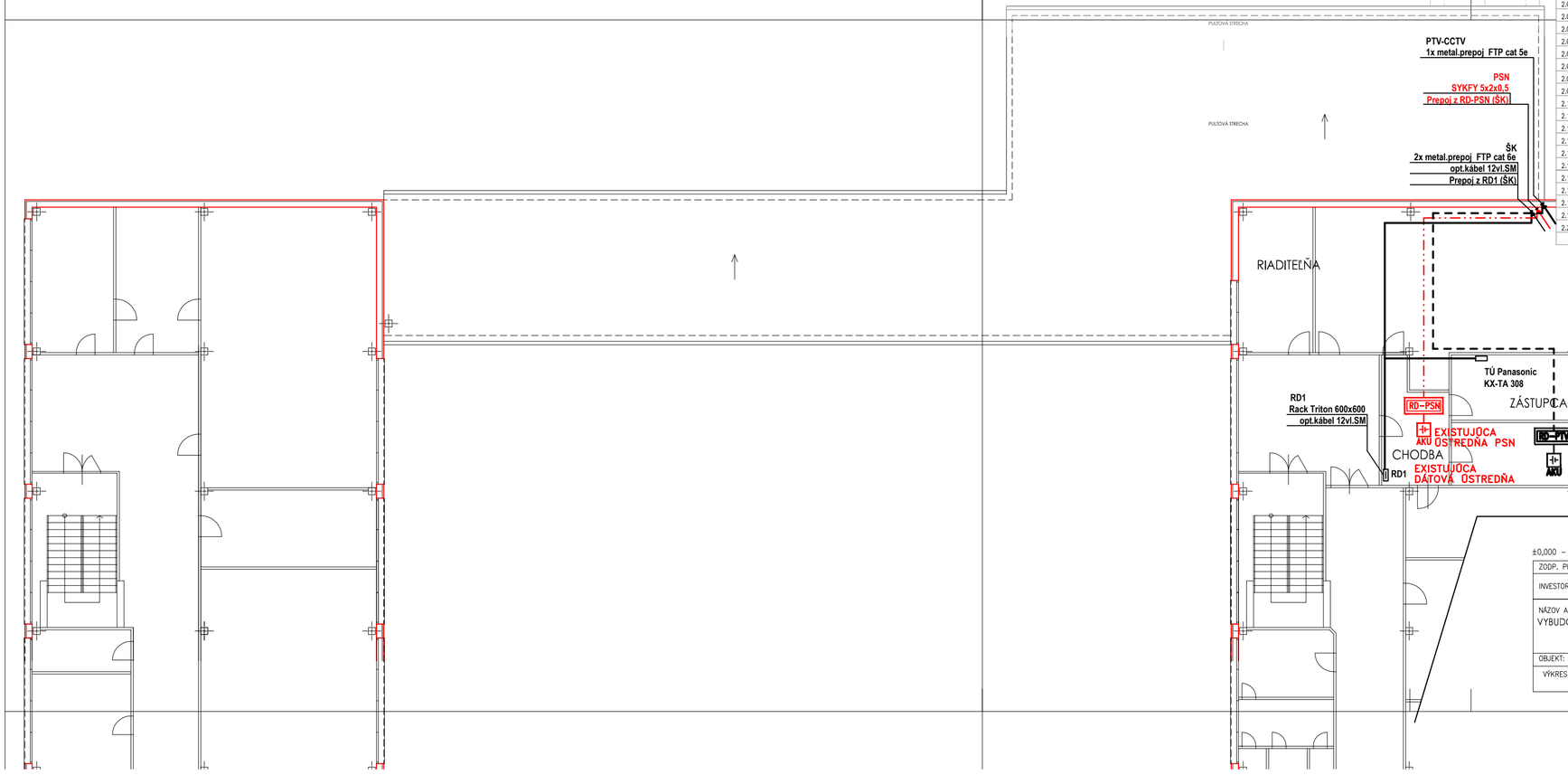

ROZVODNÁ SÚSTAVA:
- ČASŤ PRIPOJENIA ŠK(systémové telefóny) : 2–48 V, DC SELV
- ČASŤ PRIPOJENIA PC (dáta) : 2–5 V, DC SELV
- ČASŤ PRIPOJENIA ZDROJA PTV – 1 PE+N 230V (UPS) AC/50Hz TN–S
- ČASŤ PRIPOJENIA KAMER : 12,8 V–DC SELV
- ČASŤ PRIPOJENIA PSN A SEĎ : 12,8 V–DC SELV

OCHRANNÉ OPATRENIA:
–SAMOČINNÉ ODPOJENIE NAPÁJANIA PODĽA STN 33 2000–4–41 (2007)
–OPATRENIA NA ZÁKLADNÚ OCHRANU (OCHRANA PRED PRIAMYM DOTYKOM: čl.411.2
PRÍLOHA A: A1–ZÁKLADNÁ IZOLÁCIA ŽIVÝCH ČASTÍ
A2–ZÁBRANY ALEBO KRYTY
–OPATRENIA NA OCHRANU PRI PORUCHE (OCHRANA PRED NEPRIAMYM DOTYKOM): čl.411.3
–OCHRANNÉ UZEMNENIE A OCHRANNÉ POSPÁJANIE–čl.411.3.1
–SAMOČINNÉ ODPOJENIE PRI PORUCHE–čl.411.3.2
–DOPLNKOVÁ OCHRANA–čl.415.1
–PREDOVÉ OCHRANČE(RCD)–čl.415.1
–DOPLNKOVÉ OCHRANNÉ POSPÁJANIE–čl.415.2
–ELEKTRICKÉ ODDELENIE PODĽA STN 33 2000–4–41 (2007) : čl.413
–MALÉ NAPATIE SELV PODĽA STN 33 2000–4–41 (2007) : čl.415

VONKAJŠIE VPLYVY (PROSTREDIE):
VIĎ PROTOKOL O URČENÍ VONKAJŠÍCH VPLYVOV, V SÚLADE S STN 33 2000–5–51, STN 33 2000–3

LEGENDA SLABOPRÚD.ZARIADENÍ:
VIĎ v.č.03 Blokové schémy

±0,000 – 146,62m.n.m

ZODP. PROJEKTANT	Donko J.	MS projekt, s.r.o. Rovovo 9, 921 01 Piešťany kontakt: 0904047835
INVESTOR	MESTO TRNAVA, TRHOVÁ 3, 917 71 TRNAVA	
NÁZOV A MIESTO STAVBY: VYBUDOVANIE MATERSKEJ ŠKOLY V AREÁLI ZŠ GORKÉHO V TRNAVE, parc.č. 7884, 785/1, k.ú. TRNAVA	FORMÁT	4A4
	DÁTUM	JÚL 2016
	STUPEŇ	SP
	ČÍS. ZÁKAZKY	08/2016
OBJEKT: SO 01 MATERSKÁ ŠKOLA	ČASŤ	E1.8–ŠK,PSN,PTV
VÝKRES: PÔDORYS 2.NP	M. 1:100	ČÍS. VÝKRESU 02