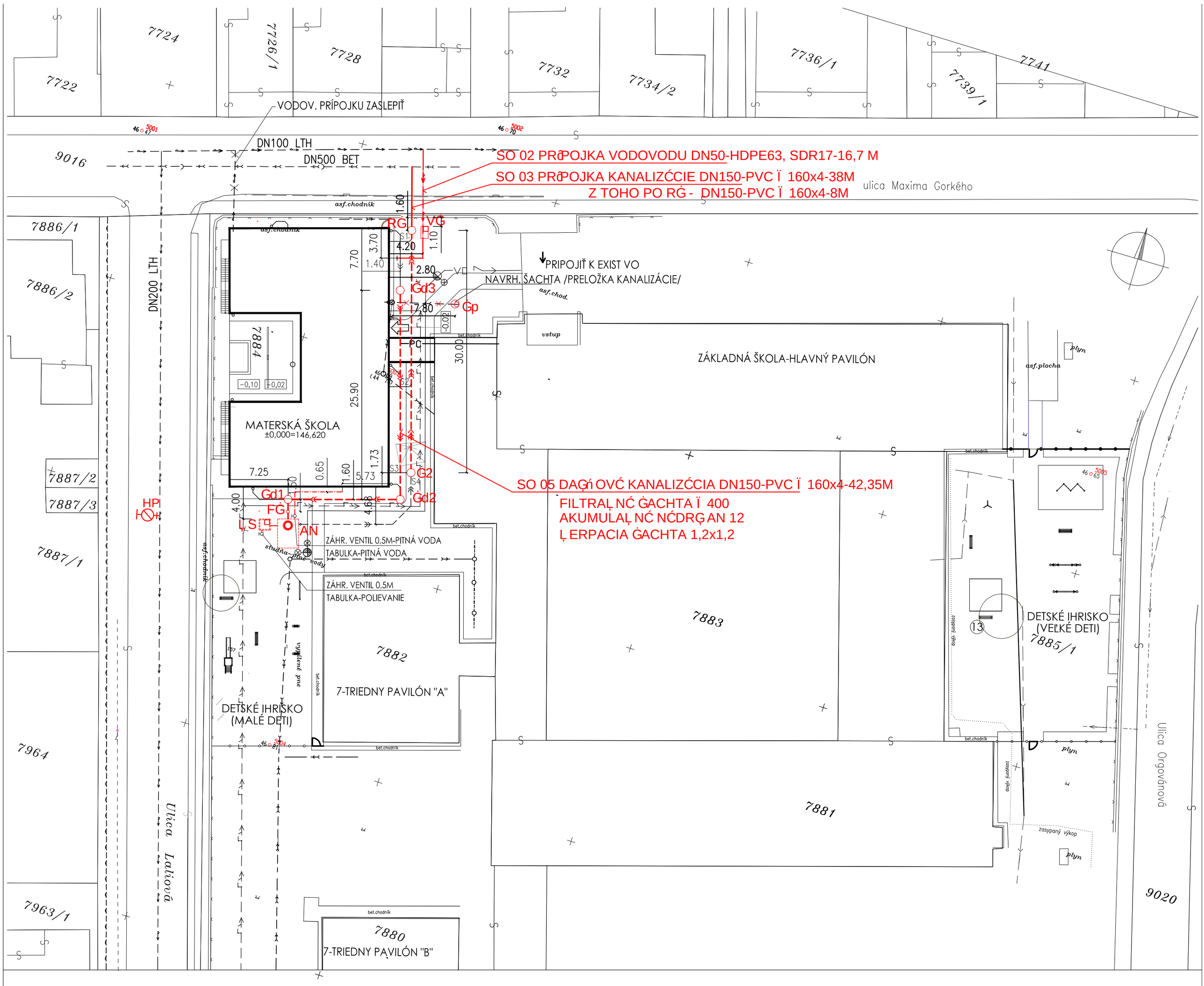

INŽINIERSKE SIETE EXISTUJÚCE

- Pitný vodovod
- Gravitačná jednotná kanalizácia
- Plynovod
- Káblové prípojky
- Jestvujúce vonkajšie osvetlenie–zdemontovať

NAVRHOVANÉ PRÍPOJKY A OBJEKTY

- SO 02 PRÍPOJKA VODOVODU DN50
- SO 03 PRÍPOJKA KANALIZÁCIE
- SO 05 NÁDRŽ DAŽĎOVEJ VODY A DAŽĎOVÁ KANALIZÁCIA
- Hlavný prívod NN
- Navrhované rozvody vonkajšieho osvetlenia
- Navrhovaný PC prepoj (OPTO)
- Preložené stožiare verejného osvetlenia
- Elektromerový rozvádzač
- Navrhované oplotenie

PH	Navrhovaný požiarny hydrant
RG	Revízna kanalizačná šachta VŠK100
VG	Vodomerná šachta 0,9 x 1,5 x 1,8 m
FG	Filtračná šachta D600 plastová
AN	Akumulačná nádrž dažďovej vody
ČS	Čerpacia stanica v čerpacej šachte
G,Gd	Navrhované kanalizačné šachty VŠK100
Gp	Navrhovaná šachta preložky kanalizácie

1 až 13	Prvky detského ihriska (viď súhr. tech. správa)
	Navrhovaný objekt MŠ
	Navrhované chodníky zo zámkovej dlažby
	Kamenivo
	Prvky detského ihriska–dopadová plocha
	Hlavný vstup do objektu
	Jestvujúce objekty
	Objekt určený na asanáciu

POZNÁMKY:

PRED ZAHÁJENÍM VÝSTAVBY JE NUTNÉ ZAISTIŤ VYTÝČENIE VŠETKÝCH PODZEMNÝCH VEDENÍ ZA ÚČASTI MAJITELOV ALEBO SPRÁVCOV PODZEMNÝCH VEDENÍ A O TOMTO UROBIŤ PODROBNÝ ZÁZNAM A VYZNAČIŤ ICH POLOHU V TERÉNE !

ZODP. PROJEKTANT	ING. B. JEDLIČKOVÁ	Ing. B. Jedličková A.Dubčeka 12, 921 01 Piešťany kontakt: 0903208818
VYPRACOVAL	ING. B. JEDLIČKOVÁ	
INVESTOR	MESTO TRNAVA, TRHOVÁ 3, 917 71 TRNAVA	

NÁZOV A MIESTO STAVBY:

VYBUDOVANIE MATERSKEJ ŠKOLY V AREÁLI ZŠ GORKÉHO V TRNAVE parc.č. 7884, 785/1, k.ú. TRNAVA

OBJEKT: SO 02 PRÍPOJKA VODOVODU
SO 03 PRÍPOJKA KANALIZÁCIE
SO 05 NÁDRŽ DAŽĎOVEJ VODY A DAŽĎOVÁ KANALIZÁCIA

VÝKRES: SITUÁCIA

FORMÁT	2 A4
DÁTUM	JÚL 2016
STUPEŇ	SP
ČÍS. ZÁKAZKY	
ČASŤ	E2–INŽ. OBJ.
MIERKA 1:500	ČÍS. VÝKRESU 1