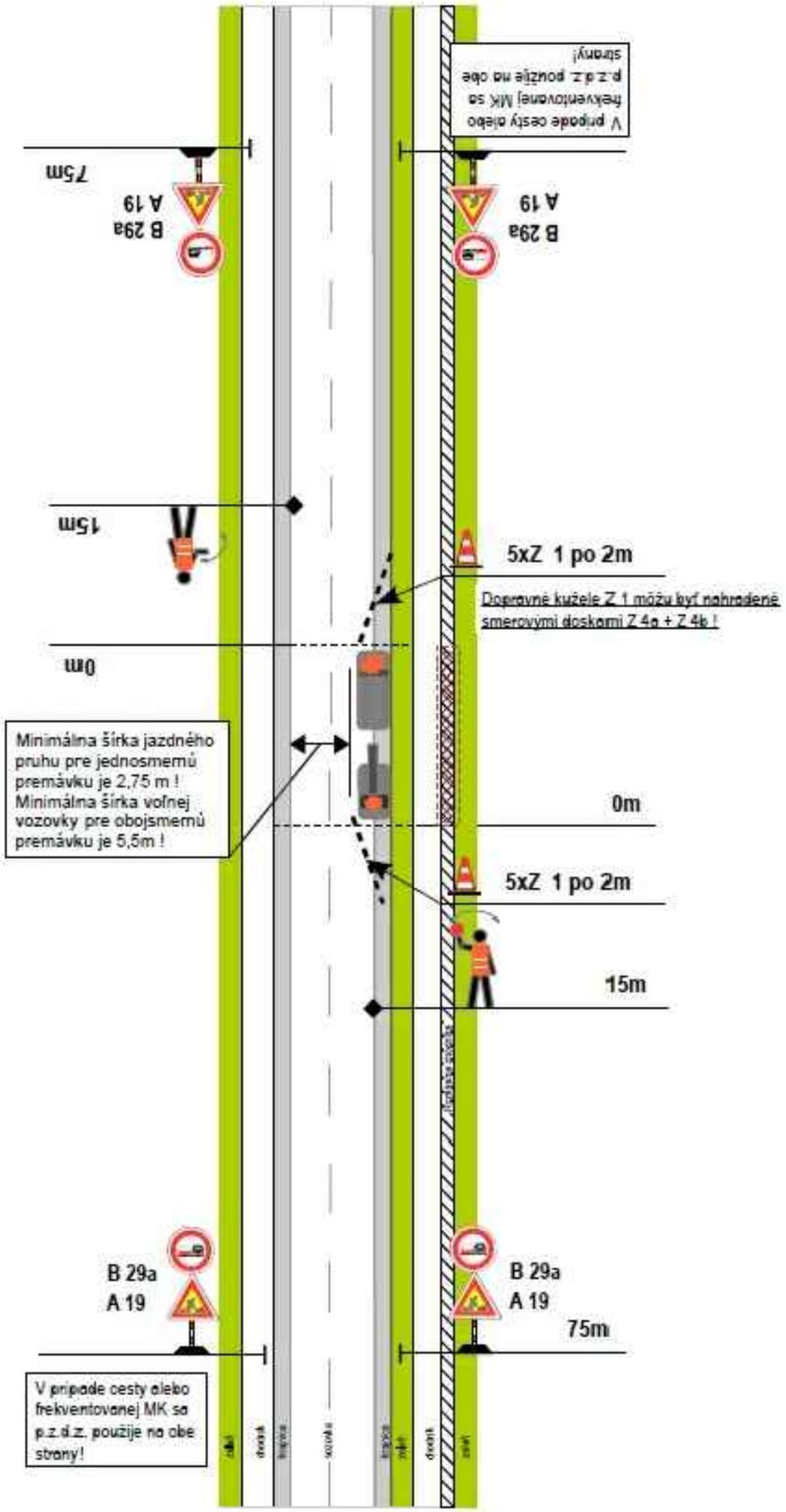

Ak hustota cestnej premávky alebo činnosť strojov vyžaduje obmedzenie cestnej premávky, môžu pracovníci zhotoviteľa, ktorí sú spôsobilí a boli vopred náležite poučení, v zmysle §63 odst.2c, Zák. č.8/2009 Z.z., zastavovať vozidlá.Viď odst. 13 "Zásad pre používanie dočasného dopravného značenia". Dĺžka regulovaného úseku nesmie byť viac ako 50m!

RIADENIE CESTNEJ PREMÁVKY SPÔSOBILÝMI A NÁLEŽITE POUČENÝMI ZAMESTNANCAMI ZHOTOVITEĽA:

- SIGNÁL STOP
- SIGNÁL VOĽNO

Situácia sa použije, počas realizácie prác, v zeleni mimo vozovku. V prípade, ak práce prebiehajú pri komunikácii a technika použitá pri prácach stojí na komunikácii a je potrebné zriadiť krátkodobé pracovisko.

LEGENDA:

- A 19 - PRENOSNÉ ZVISLÉ DOPRAVNÉ ZNAČENIE
- PRACOVNÝ ZÁBER
- OHRADENIE VÝKOPU
- ČERVENÉ NEOSLŇUJÚCE ALEBO ŽLTÉ PRERUŠOVANÉ SVETLO TYPU 1
- NÁKLADNÝ AUTOMOBIL
- PRACOVNÝ STROJ ALEBO ZARIADENIE
- ZVLÁŠTNE VÝSTRAŽNÉ SVIETIDLO VYŽARUJÚCE PRERUŠOVANÉ SVETLO ORANŽOVEJ FARBY

HLAVNÝ INŽINIER PROJEKTU	ING. M. SUCHOMELOVÁ		MS projekt, s.r.o. Royova 9, 921 01 Piešťany kontakt: 0904047835	
ZODP. PROJEKTANT	ING. S. CHMELO			
INVESTOR	MESTO TRNAVA, TRHOVÁ 3, 917 71 TRNAVA			
NÁZOV A MIESTO STAVBY: VYBUDOVANIE MATERSKEJ ŠKOLY V AREÁLI ZŠ GORKÉHO V TRNAVE parc.č. 7884, 785/1, k.ú. TRNAVA			FORMÁT	2 A4
			DÁTUM	JÚL 2016
			STUPEŇ	SP
			ČÍS. ZÁKAZKY	08/2016
OBJEKT:	SO - 01,02,03,05,06,07,08		ČASŤ	POV
VÝKRES:	Dočasná zmena organizácie cestnej premávky Krátkodobé pracovisko		MIERKA	ČÍS. VÝKRESU 4