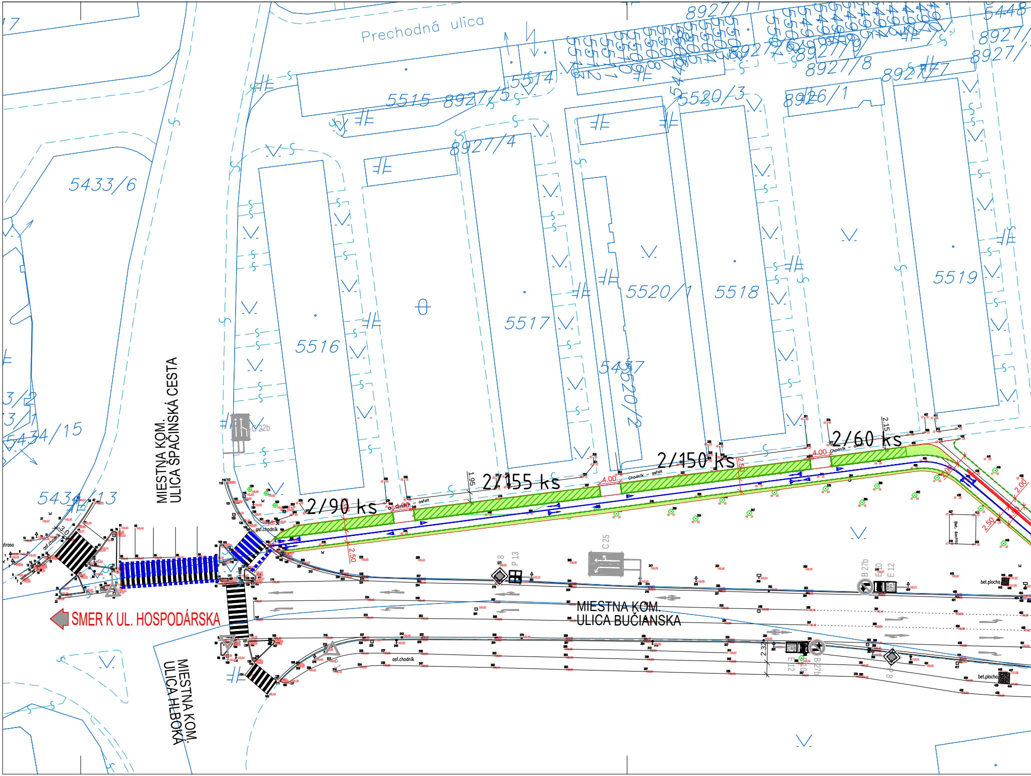
Prechodná ulica
5515
8927/5
5514
8927/1
5448
8927/8
8927/7
8927/9
8926/1
5520/3
8927/4
5433/6
5516
5517
5520/1
5518
5519
5437
5520/2
5434/15
5434/13
2/90 ks
2/155 ks
2/150 ks
2/60 ks
4.00
2.50
1.95
2.15
2.00
2.32
C 22b
C 25
P 13
B 27b
E 12
asf.chodník
chodník
asfalt
bet.plocha
Bet. šachta
MIESTNA KOM.
ULICA ŠPAČINSKÁ CESTA
MIESTNA KOM.
ULICA BUČIANSKA
MIESTNA KOM.
ULICA HLBOKÁ
SMER K UL. HOSPODÁRSKA

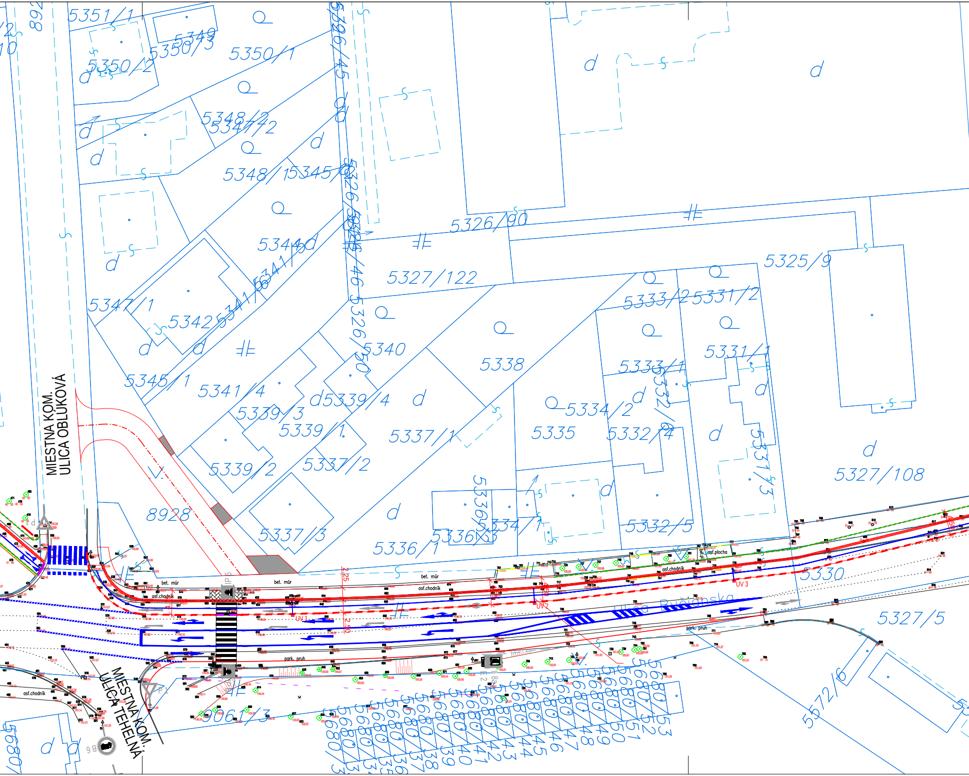
5351/1
5349
5350/3
5350/2
5350/1
5326/45
5348/2
5347/2
5348/1
5345/2
5326/39
5344
5326/46
5326/90
5327/122
5325/9
5341/6
5341/5
5347/1
5342
5326/50
5340
5338
5333/2
5331/2
5333/1
5331/1
5345/1
5341/4
5339/4
5339/3
5334/2
5332/6
5339/1
5337/1
5335
5332/4
5331/3
5339/2
5337/2
5327/108
8928
5336/2
5334/1
5337/3
5336/3
5332/5
5336/1
5330
5327/5
5572/6
9061/3
MIESTNA KOM.
ULICA OBLÚKOVÁ
MIESTNA KOM.
ULICA TEHELNÁ
Ulica Budinska
bet. múr
asf.chodník
asf.plocha
park. pruh
UV 1
UV 2
UV 3
2,25
2,50

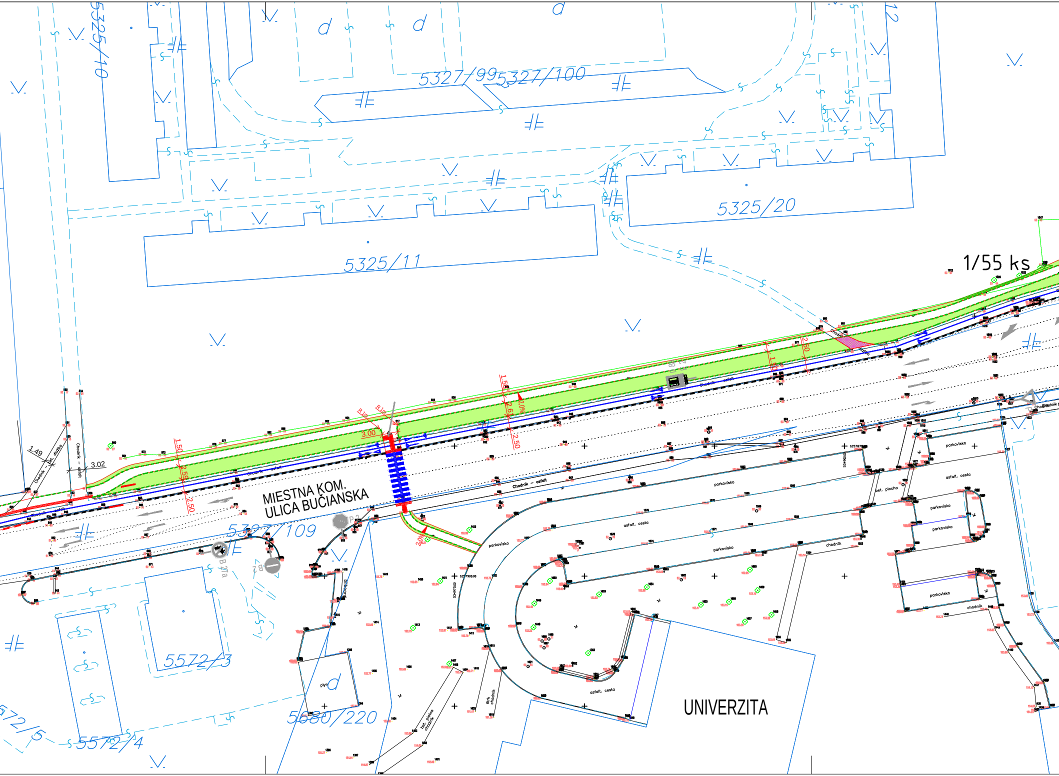
5325/10
d
d
d
5327/99
5327/100
5325/11
5325/20
1/55 ks
1.49
3.02
Chodník – asfalt
1.50
2.59
2.50
3.00
R 1m
R 1m
1.50
2.67
2.00%
2.50
1.50
2.50
MIESTNA KOM.
ULICA BUČIANSKA
5327/109
Chodník – asfalt
parkovisko
asfalt. cesta
parkovisko
chodník
bet. plocha
parkovisko
parkovisko
parkovisko
chodník
5572/3
plyn
d
5680/220
5572/4
5572/5
bet. platne chodník
štrk chodník
asfalt. cesta
UNIVERZITA

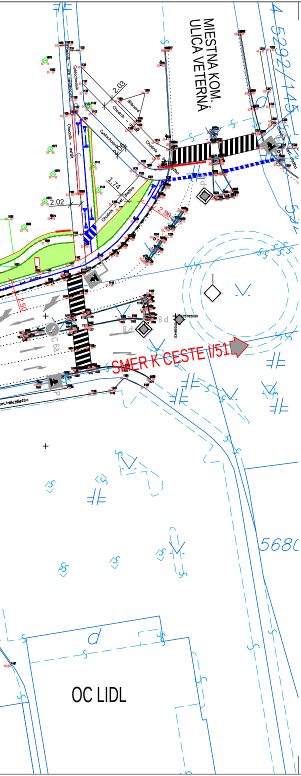
MIESTNA KOM.
ULICA VETERNÁ
2.03
1.74
2.02
2.50
2.50
SMER K CESTE I/51
OC LIDL
5680
5292/145
Chodník
Cyklochodník
Chodník - asfalt
bet. dlažba

LEGENDA PLÔCH:

🟩 NAVRHOVANÉ PLOCHY - ROZPRESTRETIE ZEMINY V HRÚBKE 20 cm A ZATRÁVNENIE - 732,1 m2

▨ NAVRHOVANÉ PLOCHY - VÝSADBA KROV - 228,1 m2

1. LIGUSTRUM VULGARE (zob vtáčí)	55 ks (spon 3 ks/m)
2. SPIRAEA CINEREA GREFSHEIM (tavoľník sivý)	455 ks (spon 0,7x0,7 m)

LEGENDA ČIAR A SYMBOLOV:

──	HRANICE POZEMKOV STAV KN-C
– – –	HRANICE POZEMKOV STAV KN-C SO SLUČKOU
──	GEODETICKÉ ZAMERANIE ÚZEMIA - POLOHOPIS A VÝŠKOPIS

D.3

POZNÁMKA:

- PRED ZAHÁJENÍM STAVEBNÝCH PRÁC JE NUTNÉ VYTÝČIŤ VŠETKY PODZEMNÉ INŽINIERSKE SIETE ICH SPRÁVCAMI!!

ZÁKAZKA:

CHODNÍK, CYKLOCHODNÍK A CESTA NA ULICI BUČIANSKA, PD

OBJEKT: **D.3 - SADOVÉ ÚPRAVY**

PRÍLOHA: **SITUÁCIA VÝSADIEB**

INVESTOR: Mesto Trnava, Hlavná č. 1, 917 71 Trnava

KRAJ: TRNAVSKÝ | OKRES: TRNAVA | K.Ú.: TRNAVA

MANAŽÉR PROJEKTU: ING. PETER VONŠ	ZODPOVEDNÝ PROJEKTANT: ING. JURAJ ZVĚDĚLÍK
NAVRHOL - VYPRACOVAL: ING. JURAJ ZVĚDĚLÍK	KONTROLOVAL: ING. PETER VONŠ

daqe
DAQE Slovakia s.r.o.
Univerzitná 8498/25, 010 08 Žilina
+421 908 047 197
pitonak@daqe.sk
+421 904 274 782
vons@daqe.sk

ČÍSLO ZÁKAZKY:	17-30V
DÁTUM:	06/2017
STUPEŇ:	DSPRS
MIERKA:	1:500
FORMÁT	8xA4
ČÍSLO PRÍLOHY: 02	SÚPRAVA: