

PRACOVNÉ MIESTO V OBCI

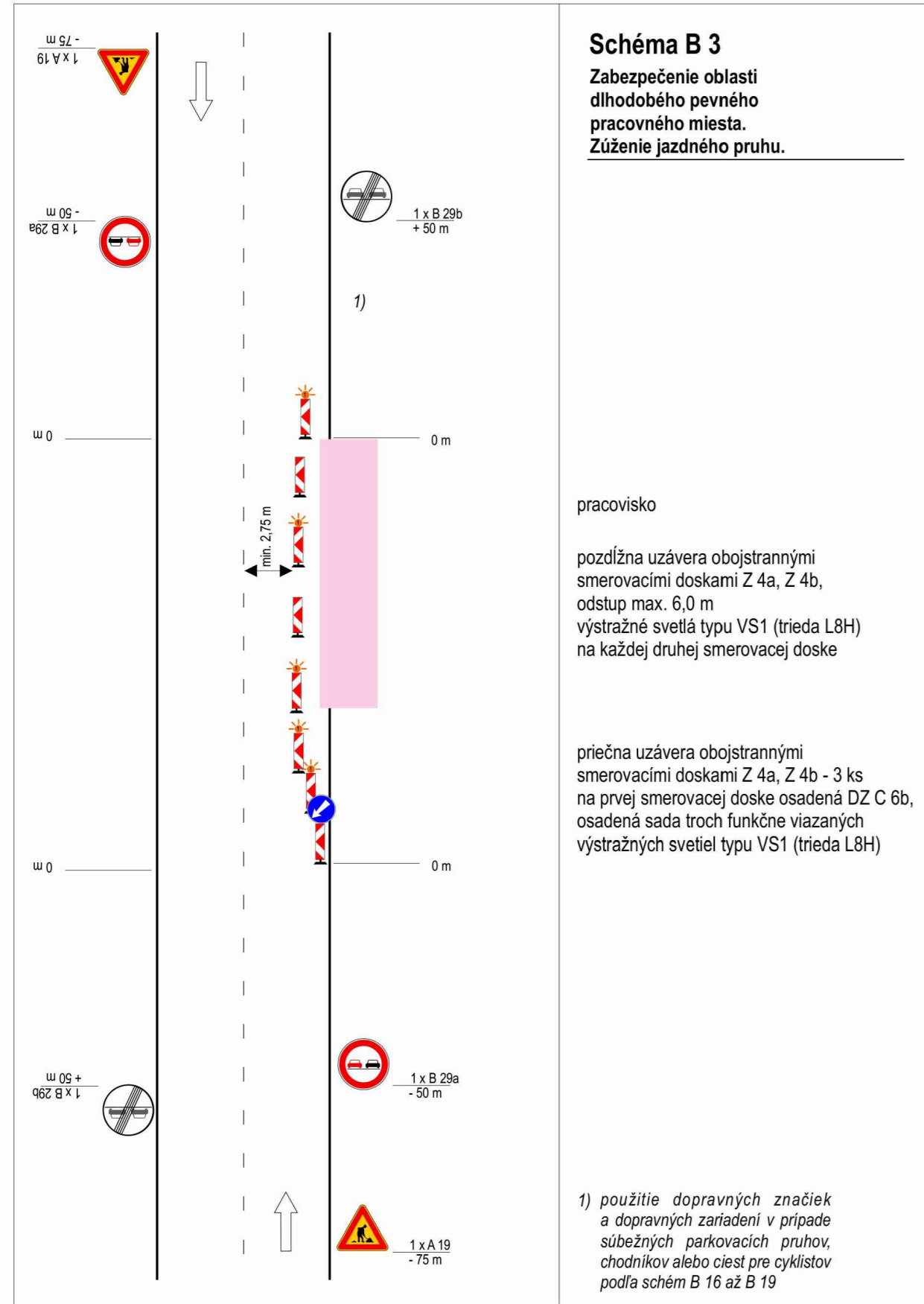

Prenosné zvislé dopravné značky sú základného rozmeru, trieda retroreflexie RA2 podľa STN EN 12899-1. Červené a biele pruhy na smerovacích doskách, na zábranách na označenie uzávierky a na vodiaciach tabuliach sú z retroreflexnej fólie triedy RA2 podľa STN EN 12899-1.

PRACOVNÉ MIESTO V OBCI

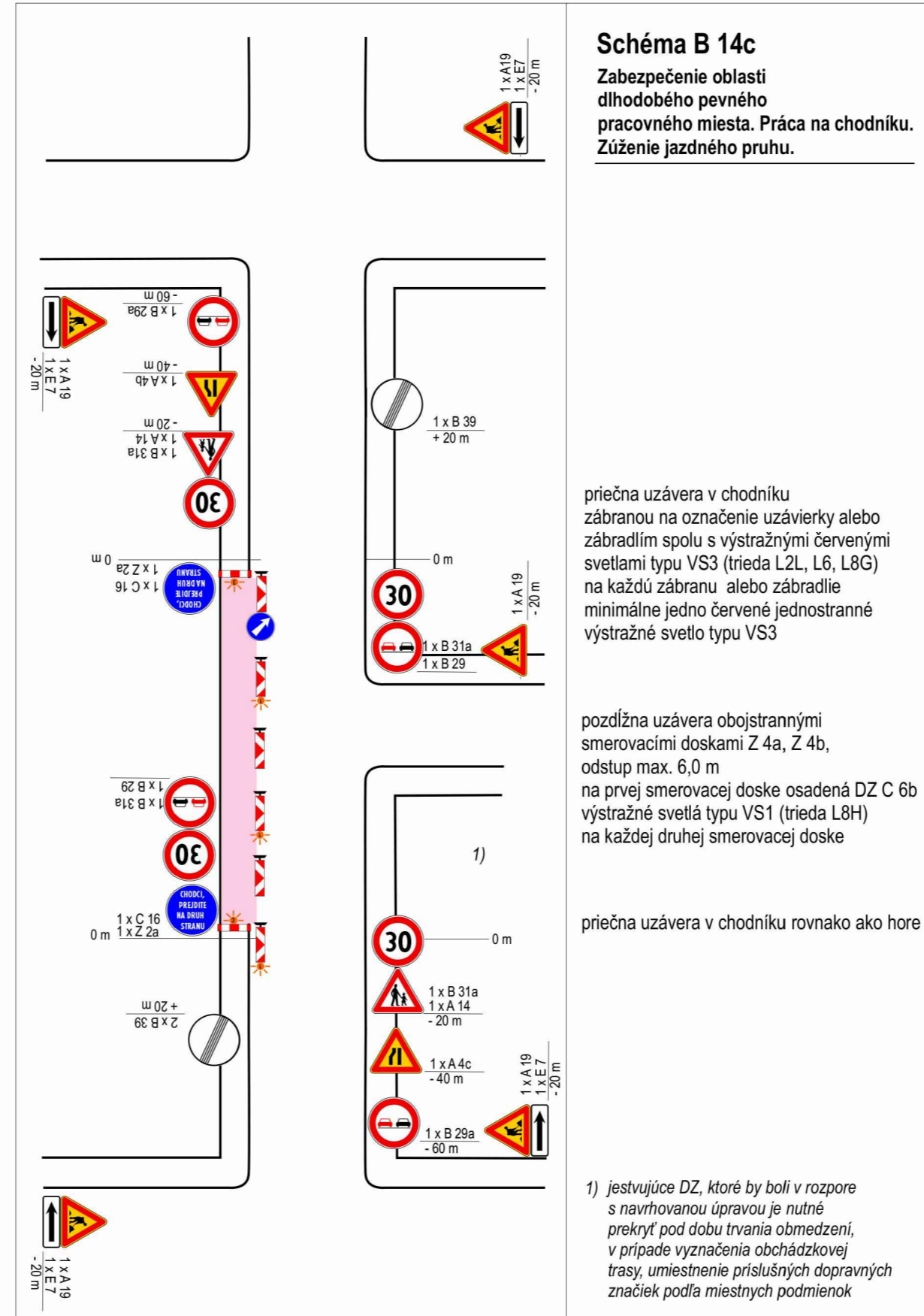

Prenosné zvislé dopravné značky sú základného rozmeru, trieda retroreflexie RA2 podľa STN EN 12899-1. Červené a biele pruhy na smerovacích doskách, na zábranách na označenie uzávierky a na vodiaciach tabuliach sú z retroreflexnej fólie triedy RA2 podľa STN EN 12899-1.

LEGENDA

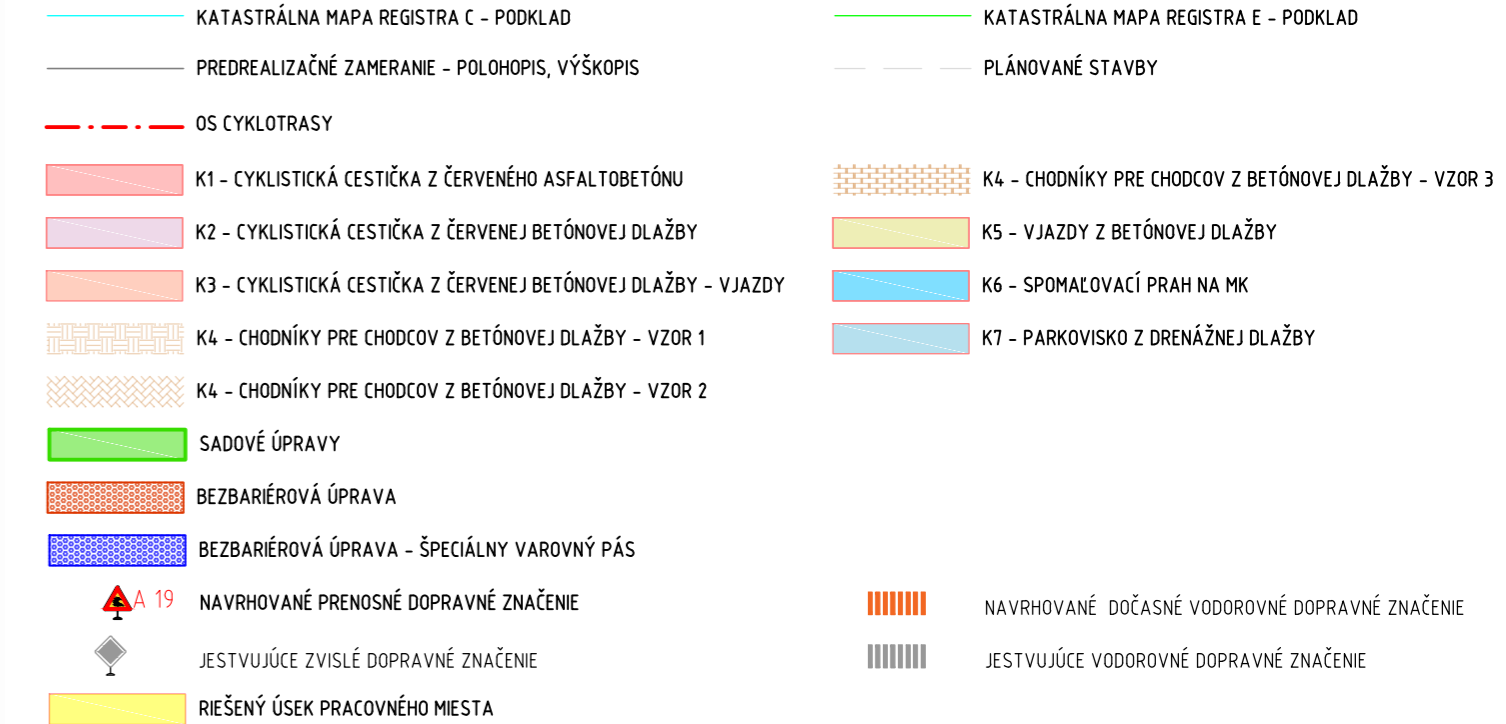

POZNÁMKY:
NAVROVANÚ SCHÉMU B3 A B14c PODĽA TP 069 POUŽITIE DOPRAVNÝCH ZNAČIEK A DOPRAVNÝCH ZARIADENÍ NA OZNAČOVANIE PRACOVNÝCH MIEST JE MOŽNÉ POUŽIŤ NA MEDZIKRÍŽOVATKOVÝCH ÚSEKCH NASLEDUJÚCICH ULÍC A STAVEBNÝCH OBJEKTOV:

- SO 01 - PARTIZÁNSKA
- SO 02 - CESTA MLÁDEŽE - 1. ČASŤ
- SO 03 - CYKLOTRASA ULICA M. R. ŠTEFÁNKA
- SO 04 - Ľ. ZŮBKA
- SO 06 - MIEROVÉ NÁMESTIE 1. ČASŤ
- SO 08 - VEĽKOMORAVSKÁ ULICA 2. ČASŤ
- SO 09 - CESTA MLÁDEŽE 2. ČASŤ
- SO 10 - CESTA MLÁDEŽE 3. ČASŤ
- SO 11 - MIEROVÉ NÁMESTIE 2. ČASŤ

ZNAČENIE BUDE UMIESTNENÉ NA CELÚ DĹŽKU ÚSEKU, KTORÝ URČÍ STAVITEĽ NA ZÁKLADE JEHO TECHNICKÉHO A PERSONÁLNEHO VYBAVENIA ODOPORUČANÁ DĹŽKA ÚSEKOV (ETÁP PRÁČ) JE DĹŽKA MEDZIKRÍŽOVATKOVÝCH ÚSEKOV
STAVITEĽ MUSÍ ZABEZPEČIŤ PRÍSTUP K NEHMUTELNOSTIAM PREMOSTENÍM VÝKOPU
JESTVUJÚCE DZ, KTORÉ BY BOLI V ROZPORE S NAVRHOVANOU ÚPRAVOU JE NUTNÉ PREKRYŤ POD DOBU TRVANIA OBMEDZENÍ,
V PRÍPADE VYZNAČENIA OBCHÁDZKOVEJ TRASY, UMIESTNENIE PRÍSLUŠNÝCH DOPRAVNÝCH ZNAČIEK PODĽA MIESTNYCH PODMIENOK

SÚRADNICOVÝ SYSTÉM: JTSK

| | | | |
|---|--|--|----------------------|
| ZHOTOVITEĽ PD: CYKLOPROJEKT S.R.O. LAURINSKÁ 18, 811 01 BRATISLAVA - STARÉ MESTO | | KOMPLEXNÉ RIŠENIE CYKLISTICKEJ DOPRAVY | |
| OBJEDNÁVATEĽ | MESTO MALACKY, MSÚ BERNOLÁKOVA 5188/1A, 901 01 MALACKY | | |
| HLAVNÝ PROJEKTANT | ING. PETER RUSŇÁK | ČÍSLO ZÁKAZKY | 22/2019 |
| ZOD. PROJEKTANT | ING. PETER RUSŇÁK | PROFESIA | DOPRAVNÉ STAVBY |
| VYPRACOVAL | ING. ARCH. ANDREJ JÁCHIM, ING. ALŽBETA MASNICOVÁ | STUPEŇ PD | DSP+RS |
| ZÁKAZKA: CYKLOTRASA PARTIZÁNSKA - CESTA MLÁDEŽE, MALACKY - ČASŤ 2 | | STAVEBNÝ OBJEKT | SO 01 - SO 11, SO 14 |
| | | MIERKA | 1 : 500 |
| | | POČET A4 | 4 x A4 |
| PREDMET VÝKRESU: ORGANIZÁCIA DOPRAVY PRENOSNÝM DOPRAVNÝM ZNAČENÍM | | PRÍLOHA Č. | ČÍSLO PARÉ |
| | | C - 6.3 | |

