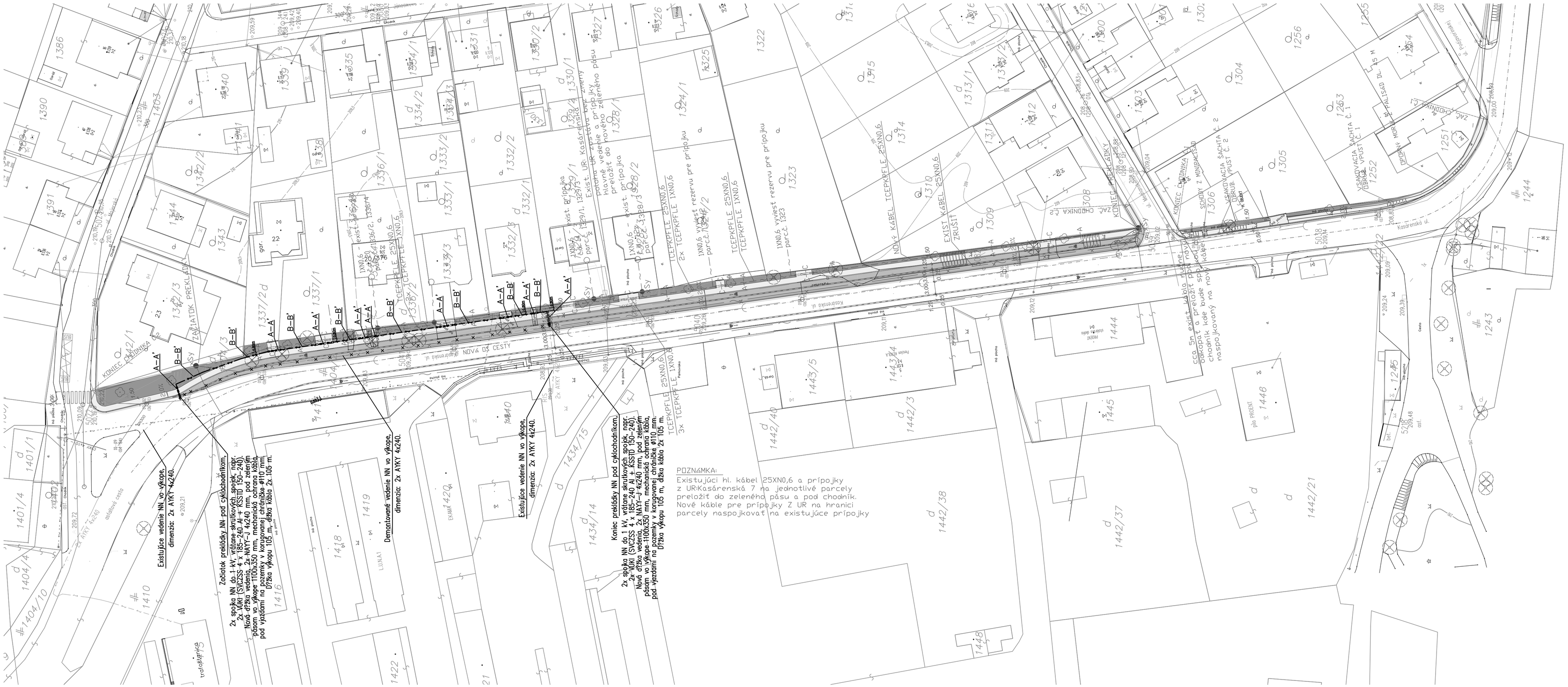
Existujúce vedenie NN vo výkope, dimenzia: 2x AYKY 4x240.
Začiatok prekládky NN pod cyklochodníkom, 2x spojka NN do 1 kV, vŕtane skrutkových spojok, napr. 2x VUKI (SVCZSS 4 x 185–240 Al + KSSTD 150–240). Nová dĺžka vedenia, 2x NAYY–J 4x240 mm, pod zeleným pásom vo výkope 1100x350 mm, mechanická ochrana kábla, pod výstavbou na pozemkoch v Kongovej chaloupke ø110 mm, dĺžka výkopu 105 m, dĺžka kábla 2x 105 m.
Demontované vedenie NN vo výkope, dimenzia: 2x AYKY 4x240.
Existujúce vedenie NN vo výkope, dimenzia: 2x AYKY 4x240.
Koniec prekládky NN pod cyklochodníkom, 2x spojka NN do 1 kV, vŕtane skrutkových spojok, napr. 2x VUKI (SVCZSS 4 x 185–240 Al + KSSTD 150–240). Nová dĺžka vedenia, 2x NAYY–J 4x240 mm, pod zeleným pásom vo výkope 1100x350 mm, mechanická ochrana kábla, pod výstavbou na pozemkoch v Kongovej chaloupke ø110 mm, dĺžka výkopu 105 m, dĺžka kábla 2x 105 m.
NOVÁ CESTA
KONIEC CHODNÍKA
ZAČIATOK CHODNÍKA
Kasárenská ul.
EXIST. KÁBEL 25XN0.6 ZRUŠIŤ
NN 4 KÁBEL TCEPKPFLE 25XN0.6
TCEPKPFLE 25XN0.6 2x TCEPKPFLE 1XN0.6
TCEPKPFLE 25XN0.6 TCEPKPFLE 1XN0.6
1XN0.6 vyvŕšiť rezervu pre prípojku
1XN0.6 vyvŕšiť rezervu pre prípojku
Existujúca UR Kasárenská 7 bude zmenený
Hlavné vedenie a prípojky preložiť do nového zeleného pásu
KONIEC CHODNÍKA
ZAČIATOK CHODNÍKA
SCHODY Z MINIDAKSAD
VSAKOVACIA ŠACHTA VPUST C.1
VSAKOVACIA ŠACHTA VPUST C.2
DREVENÁ MORENA S PALISAD DL.
Cca 5m exist. kábla bude odkopať a preložiť do nového chodníka kde bude naspajkovaný na nové káble
PRÍSTUPNÝ CHODNÍK
Cesta
Parkovanie na ploche
Parkovanie na ploche
Parkovanie na ploche