1.NP

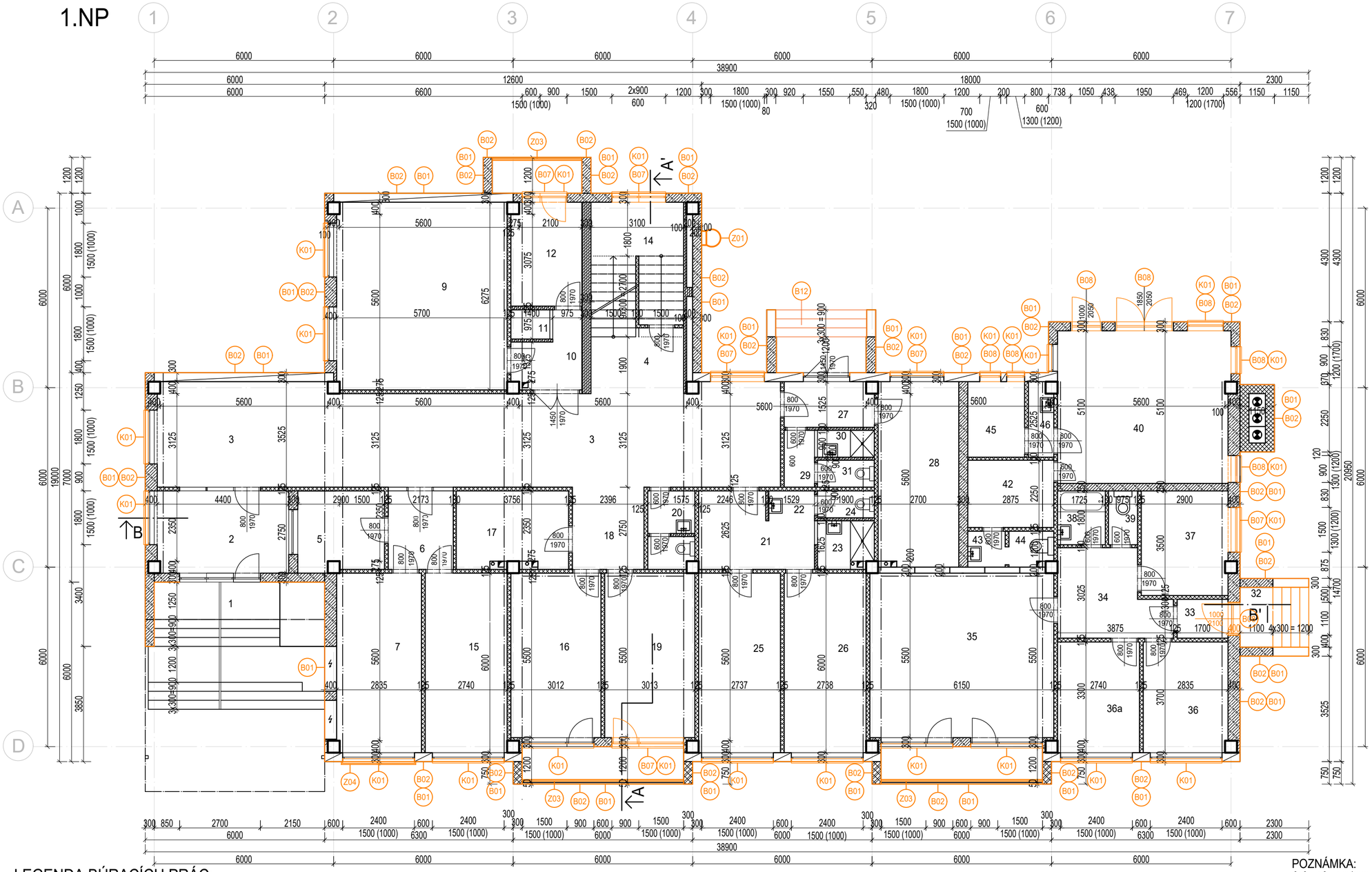

Tabulka miestností				
Č.	Názov	Plocha	Podlaha	Strop
1	SCHODISKO	19,77	PVC	VÁPENNÁ OMIETKA
2	CHODBA	56,39	PVC	VÁPENNÁ OMIETKA
3	ŠTUDOVŇA	35,7	PVC	VÁPENNÁ OMIETKA
4	SPOL. MIESTNOSŤ	37,99	PVC	VÁPENNÁ OMIETKA
5	ČAJ. KUCHYNKA	3,60	PVC	VÁPENNÁ OMIETKA
6	UPRATOVAČKA	2,12	KER. DLAŽBA	VÁPENNÁ OMIETKA
7	IZBA – VYCHOVÁVATEL	6,89	PVC	VÁPENNÁ OMIETKA
8	PREDSIEŇ	3,66	PVC	VÁPENNÁ OMIETKA
9	UMYVÁRKA – SPRCHA	2,28	KER. DLAŽBA	VÁPENNÁ OMIETKA
10	WC	1,11	KER. DLAŽBA	VÁPENNÁ OMIETKA
11	PREDSIEŇ	15,83	PVC	VÁPENNÁ OMIETKA
12	IZBA	16,97	PVC	VÁPENNÁ OMIETKA
13	IZBA	16,44	PVC	VÁPENNÁ OMIETKA
14	UMYVÁRKA – SPRCHA	3,94	KER. DLAŽBA	VÁPENNÁ OMIETKA
15	WC	1,10	KER. DLAŽBA	VÁPENNÁ OMIETKA
16	PREDSIEŇ	17,52	PVC	VÁPENNÁ OMIETKA
17	IZBA	16,57	PVC	VÁPENNÁ OMIETKA
18	IZBA	16,57	PVC	VÁPENNÁ OMIETKA
19	LOGGIA	6,48	TERAZZO	VÁPENNÁ OMIETKA
20	UMYVÁRKA – SPRCHA	3,94	KER. DLAŽBA	VÁPENNÁ OMIETKA
21	WC	1,10	KER. DLAŽBA	VÁPENNÁ OMIETKA
22	PREDSIEŇ	15,60	PVC	VÁPENNÁ OMIETKA
23	IZBA	16,42	PVC	VÁPENNÁ OMIETKA
24	IZBA	16,43	PVC	VÁPENNÁ OMIETKA
25	UMYVÁRKA – SPRCHA	3,94	KER. DLAŽBA	VÁPENNÁ OMIETKA
26	WC	1,10	KER. DLAŽBA	VÁPENNÁ OMIETKA
27	PREDSIEŇ	17,52	PVC	VÁPENNÁ OMIETKA
28	IZBA	16,57	PVC	VÁPENNÁ OMIETKA
29	IZBA	16,57	PVC	VÁPENNÁ OMIETKA
30	LOGGIA	6,48	TERAZZO	VÁPENNÁ OMIETKA
31	UMYVÁRKA – SPRCHA	3,94	KER. DLAŽBA	VÁPENNÁ OMIETKA
32	WC	1,10	KER. DLAŽBA	VÁPENNÁ OMIETKA
33	PREDSIEŇ	16,22	PVC	VÁPENNÁ OMIETKA
34	IZBA	16,44	PVC	VÁPENNÁ OMIETKA
35	IZBA	16,97	PVC	VÁPENNÁ OMIETKA
36	UMYVÁRKA – SPRCHA	3,94	KER. DLAŽBA	VÁPENNÁ OMIETKA
36a	WC	1,13	KER. DLAŽBA	VÁPENNÁ OMIETKA
37	UMYVÁRKA – SPRCHA	3,94	KER. DLAŽBA	VÁPENNÁ OMIETKA
38	WC	1,10	KER. DLAŽBA	VÁPENNÁ OMIETKA
39	PREDSIEŇ	16,22	PVC	VÁPENNÁ OMIETKA
40	IZBA	16,44	PVC	VÁPENNÁ OMIETKA
41	IZBA	16,97	PVC	VÁPENNÁ OMIETKA
42	UMYVÁRKA – SPRCHA	3,94	KER. DLAŽBA	VÁPENNÁ OMIETKA
43	WC	1,13	KER. DLAŽBA	VÁPENNÁ OMIETKA
41	IZBA	16,97	PVC	VÁPENNÁ OMIETKA
42	UMYVÁRKA – SPRCHA	3,94	KER. DLAŽBA	VÁPENNÁ OMIETKA
43	WC	1,13	KER. DLAŽBA	VÁPENNÁ OMIETKA

Plocha podlažia: 623,95

POZNÁMKA:

- V RÁMCI BÚRACÍCH A DOMUROVACÍCH PRÁC SA NEBUDÚ ROBIŤ ZÁSAHY, KTORÉ BY OVPLYVNILI STATICKÚ FUNKCIU ZÁKLADOVÝCH KONŠTRUKCIÍ, VERTIKÁLNYCH NOSNÝCH KONŠTRUKCIÍ, HORIZONTÁLNYCH NOSNÝCH KONŠTRUKCIÍ, KONŠTRUKCIÍ SCHODÍSK, A ĎALŠÍCH KONŠTRUKCIÍ
- PODLAHOVÉ KONŠTRUKCIE A VNÚTORNÉ POVRCHOVÉ ÚPRAVY STIEN A STROPOV NIE SÚ PREDMETOM REKONŠTRUKCIE -
-EXTERIÉROVÉ OKENNÉ A DVERNÉ KONŠTRUKCIE SÚ PREDMETOM REKONŠTRUKCIE V ROZSAHU PD
- ZÁMOČNÍCKE A KLAMPIARSKE VÝROBKY SÚ PREDMETOM REKONŠTRUKCIE V ROZSAHU PD
- ZARIAĎOVACIE PREDMETY V INTERIÉRI NIE SÚ PREDMETOM REKONŠTRUKCIE V ROZSAHU PD
- JEDNOTLIVÉ PROFESIE - ELEKTROINŠTALÁCIE SÚ PREDMETOM REKONŠTRUKCIE V ROZSAHU PD - PÔVODNÝ BLESKOZVOD SA DEMONTUJE
- SPEVNENÉ PLOCHY, CHODNÍKY A OKAPOVÉ CHODNÍKY NIE SÚ PREDMETOM REKONŠTRUKCIE V ROZSAHU PD
- POŠKODENÁ VONKAJŠIA OMIETKA BUDE ODSTRÁNENÁ, POVRCH OBVODOVÝCH STIEN BUDE VYSPRAVENÝ PRE OSADENIE ZATEPLOVACIEHO SYSTÉMU - ETICS

LEGENDA BÚRACÍCH PRÁC:

S-BÚRANÉ STAVEBNÉ KONŠTRUKCIE

B01- VYČISTENIE A ODSTRÁNENIE POŠKODENEJ OMIETKY NA FASÁDE A ÚPRAVA PRE ZATEPLOVACÍ SYSTÉM 40%
B02-OODSTRÁNENIE KABRINCA A VYČISTENIE PODKLADU 67,2 M2
B03- ÚPRAVA STRIEŠKY PRE ZATEPLENIE - ODREZANIE PLECH. KRYTINY 12 M
B04 - ODSTRÁNENIE TABÚĽ NA FASÁDE
B05-ODSTRÁNENIE STRESNEJ POVLAKOVEJ KRYTINY, ÚPRAVA POVRCHU A ODSTRÁNENIE OBVOD. OPLECHOVANIA
B06- ODSTRÁNENIE TELEKOMUNIKAČNÝCH ZARIADENÍ NA STRECHE
B07 - VYBÚRANIE DREVENÝCH OKIEN A DVERÍ
B08 - VYBÚRANIE OCEĽOVÝCH OKIEN A DVERÍ
B09 - ODSTRÁNENIE VETRACÍCH FASÁDNYCH MRIEŽOK
B10 - ÚPRAVA KLIMATIZAČNEJ JEDNOTKY
B11 - VYBRÚSENIE NÁTERU EXIST. KONŠTRUKCIE
B12 - ODSTRÁNENIE EXIST. DLAŽBY

K-KLAMPIARSKE KONŠTRUKCIE

K01- ODSTRÁNENIE PARAPETU š. 150 MM - 113 KS
K02- ODSTRÁNENIE DAŽĎOVÉHO ZVODU 5 ks
K03- ODSTRÁNENIE DAŽĎOVÉHO ŽĽABU DN 100 - 22,6 M
K04- OPLECHOVANIA STRIECH
K05- ÚPRAVA STREŠNÝCH KOMÍNIKOV
K06- ÚPRAVA STREŠNÝCH ŽALÚZII NA NADSTAVBACH
K07- ÚPRAVA STREŠNÝCH VPUSTÍ

Z-ZÁMOČNÍCKE KONŠTRUKCIE

Z01- ODSTRÁNENIE OCEĽOVÉHO REBRÍKU - PRE ZATEPLOVACÍ SYSTÉM
Z02-ÚPRAVA PLYNOVÉHO ODFUKU PRE ZATEPLOVACÍ SYSTÉM
Z03- ODSTRÁNENIE ZÁBRADLÍ LÓGGII
Z04-ODSTRÁNENIE MREŽÍ OKIEN A LÓGGII

E-ELEKTRO

E01-ODSTRÁNENIE BLESKOZVODNEJ SÚSTAVY V PLNOM ROZSAHU
E02-ODSTRÁNENIE ELEKTRICKÝCH SVIETIDIEL, VYPÍNAČOV NA FASÁDE PRE ZATEPLOVACÍ SYSTÉM 9 KS
E03- ÚPRAVA KAMEROVÉHO SYSTÉMU NA FASÁDE PRE ZATEPLOVACÍ SYSTÉM 4 KS
E04-ÚPRAVA ZÁSUVKY NA FASÁDE PRE ZATEPLOVACÍ SYSTÉM 2 KS
E05- ÚPRAVA EL. SKRINIEK RV 3 KS
E06-ODSTRÁNENIE NEFUNKČNEJ KABELÁŽE

POZNÁMKA:

- ĎALŠIE POUŽITIE A KOPÍROVANIE VÝKRESU MOŽNÉ LEN SO SÚHLASOM AUTORA DOKUMENTÁCIA BOLA VYPRACOVANÁ V SÚLADE ZO VŠETKÝMI PLATNÝMI NORMAMI STN
- NEODDELITELNOU SÚČASŤOU TEJTO DOKUMENTÁCIE JE TECHNICKÁ SPRÁVA TÁTO DOKUMENTÁCIA NEOBSAHUJE VÝROBNÚ DOKUMENTÁCIU
- PRI STREŠNEJ KONŠTRUKCII PREVERIŤ STATICKÚ ÚNOSNOSŤ KAŽDÉHO PRVKU STRECHY
- KONŠTRUKCIE, KTORÉ NIE SÚ ZAZNAČENÉ VO VÝKRESOVEJ DOKUMENTÁCII SA BLIŽŠIE ŠPECIFIKUJÚ POČAS REALIZÁCIE
- PRI VÝSTAVBE JE NUTNÉ DODRŽAŤ VŠETKY PREDPISY A ŠPECIFIKÁCIE PODĽA NARIADENÍ VÝROBCOV MATERIÁLOV A PRVKOV, KTORÉ NIE SÚ V PROJEKTE BLIŽŠIE ŠPECIFIKOVANÉ
- PRI NEŠPECIFIKOVANÍ KRITÉRIÍ JE NUTNÉ DODRŽAŤ ZÁKONY, TECHNICKÉ NORMY A PREDPISY
- MERANÉ ROZMERY OTVOROV, OKIEN A DVERÍ PREDSTAVUJÚ VNÚTORNÉ SVETLÉ ROZMERY, PRED VÝROBOU OKIEN A DVERÍ JE NUTNÉ PREVERIŤ SKUTOČNÉ ROZMERY OTVOROV

ving s.r.o.
PROJEKČNÁ KANCELÁRIA
email: ving@ving.sk
9. Mája 14, 974 01 B. Bystrica

Autor:	Ing. V.Kmeť	
Hlavný inžinier projektu:	Ing. V.Kmeť	
Zodpovedný projektant:	Ing. V.Kmeť	
Vypracoval:	Ing. V.Kmeť	
	Ing. R. Vojtková	
	Ing. A. Miškanyová	

REKONŠTRUKCIA ŠKOLSKÉHO INTERNÁTU		E-DOKUMENTÁCIA STAVEBNÝCH OBJEKTOV ARCHITEKTONICKÉ A STAVEBNÉ RIEŠENIE	ARCHITEKTÚRA
Parc.č.:	2246, 2247/1		
Stavebník:	Spojená škola Poltár, Železničná 5, 987 01 Poltár	Stupeň PD:	PROJEKT STAVBY
Miesto stavby:	Mesto Poltár		
Stavebný objekt:	SO 01 INTERNÁT	Dátum:	08/21
		Zák.číslo:	PO6921
Obsah výkresu:	PÔVODNÝ STAV - BÚRACIE PRÁCE	Formát:	4xA4
		Mierka:	1:100
	PÔDORYS 1.NP	Číslo výkresu:	A01

2.NP

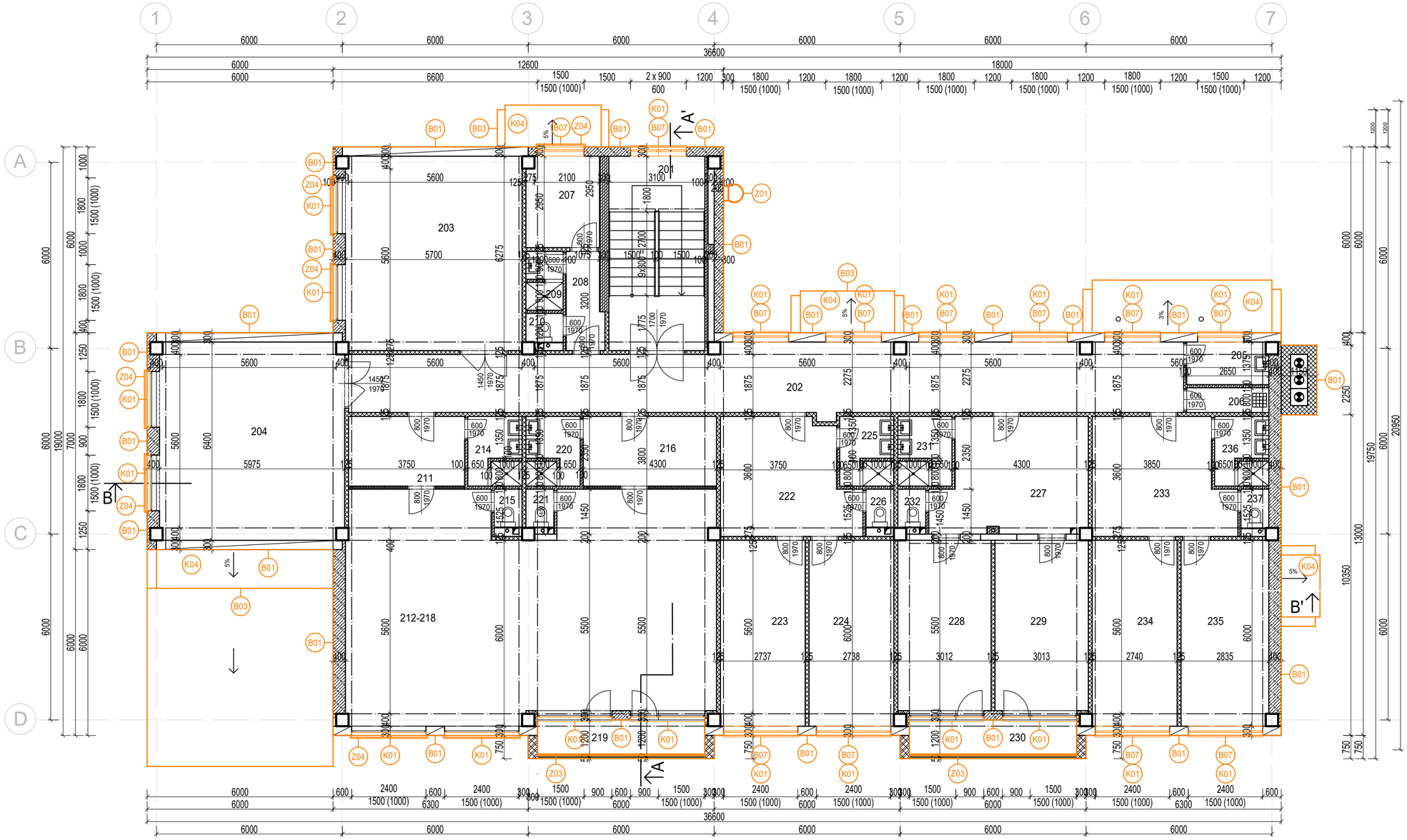

Tabulka miestností				
Číslo	Názov	Plocha	Podlaha	Strop
201	SCHODISKO	19,77	PVC	VÁPENNÁ OMIETKA
202	CHODBA	56,39	PVC	VÁPENNÁ OMIETKA
203	ŠTUDOVŇA	35,7	PVC	VÁPENNÁ OMIETKA
204	SPOL. MIESTNOSŤ	37,99	PVC	VÁPENNÁ OMIETKA
205	ČAJ. KUCHYNKA	3,60	PVC	VÁPENNÁ OMIETKA
206	UPRATOVAČKA	2,12	KER. DLAŽBA	VÁPENNÁ OMIETKA
207	IZBA – VYCHOVÁVATEL	6,89	PVC	VÁPENNÁ OMIETKA
208	PREDSIEŇ	3,66	PVC	VÁPENNÁ OMIETKA
209	UMYVÁRKA – SPRCHA	2,28	KER. DLAŽBA	VÁPENNÁ OMIETKA
210	WC	1,11	KER. DLAŽBA	VÁPENNÁ OMIETKA
211	PREDSIEŇ	8,44	PVC	VÁPENNÁ OMIETKA
212	KONCERTNÁ SÁLA	84,66	PVC	VÁPENNÁ OMIETKA
214	UMYVÁRKA – SPRCHA	3,94	KER. DLAŽBA	VÁPENNÁ OMIETKA
215	WC	1,10	KER. DLAŽBA	VÁPENNÁ OMIETKA
216	PREDSIEŇ	9,68	PVC	VÁPENNÁ OMIETKA
219	LOGGIA	6,48	TERAZZO	VÁPENNÁ OMIETKA
220	UMYVÁRKA – SPRCHA	3,94	KER. DLAŽBA	VÁPENNÁ OMIETKA
221	WC	1,10	KER. DLAŽBA	VÁPENNÁ OMIETKA
222	PREDSIEŇ	15,60	PVC	VÁPENNÁ OMIETKA
223	IZBA	16,42	PVC	VÁPENNÁ OMIETKA
224	IZBA	16,43	PVC	VÁPENNÁ OMIETKA
225	UMYVÁRKA – SPRCHA	3,94	KER. DLAŽBA	VÁPENNÁ OMIETKA
226	WC	1,10	KER. DLAŽBA	VÁPENNÁ OMIETKA
227	PREDSIEŇ	17,52	PVC	VÁPENNÁ OMIETKA
228	IZBA	16,57	PVC	VÁPENNÁ OMIETKA
229	IZBA	16,57	PVC	VÁPENNÁ OMIETKA
230	LOGGIA	6,48	TERAZZO	VÁPENNÁ OMIETKA
231	UMYVÁRKA – SPRCHA	3,94	KER. DLAŽBA	VÁPENNÁ OMIETKA
232	WC	1,10	KER. DLAŽBA	VÁPENNÁ OMIETKA
233	PREDSIEŇ	16,22	PVC	VÁPENNÁ OMIETKA
234	IZBA	16,44	PVC	VÁPENNÁ OMIETKA
235	IZBA	16,97	PVC	VÁPENNÁ OMIETKA
236	UMYVÁRKA – SPRCHA	3,94	KER. DLAŽBA	VÁPENNÁ OMIETKA
237	WC	1,13	KER. DLAŽBA	VÁPENNÁ OMIETKA

Plocha podlažia: 459,22

POZNÁMKA:

- V RÁMCI BÚRACÍCH A DOMUROVACÍCH PRÁC SA NEBUDÚ ROBIŤ ZÁSAHY, KTORÉ BY OVPLYVNILI STATICKÚ FUNKCIU ZÁKLADOVÝCH KONŠTRUKCIÍ, VERTIKÁLNYCH NOSNÝCH KONŠTRUKCIÍ, HORIZONTÁLNYCH NOSNÝCH KONŠTRUKCIÍ, KONŠTRUKCIÍ SCHODÍSK, A ĎALŠÍCH KONŠTRUKCIÍ
- PODLAHOVÉ KONŠTRUKCIE A VNÚTORNÉ POVRCHOVÉ ÚPRAVY STIEN A STROPOV NIE SÚ PREDMETOM REKONŠTRUKCIE -
-EXTERIÉROVÉ OKENNÉ A DVERNÉ KONŠTRUKCIE SÚ PREDMETOM REKONŠTRUKCIE V ROZSAHU PD
- ZÁMOČNÍCKE A KLAMPIARSKE VÝROBKY SÚ PREDMETOM REKONŠTRUKCIE V ROZSAHU PD
- ZARIAĎOVACIE PREDMETY V INTERIÉRI NIE SÚ PREDMETOM REKONŠTRUKCIE V ROZSAHU PD
- JEDNOTLIVÉ PROFESIE - ELEKTROINŠTALÁCIE SÚ PREDMETOM REKONŠTRUKCIE V ROZSAHU PD - PÔVODNÝ BLESKOZVOD SA DEMONTUJE
- SPEVNENÉ PLOCHY, CHODNÍKY A OKAPOVÉ CHODNÍKY NIE SÚ PREDMETOM REKONŠTRUKCIE V ROZSAHU PD
- POŠKODENÁ VONKAJŠIA OMIETKA BUDE ODSTRÁNENÁ, POVRCH OBVODOVÝCH STIEN BUDE VYSPRAVENÝ PRE OSADENIE ZATEPLOVACIEHO SYSTÉMU - ETICS

LEGENDA BÚRACÍCH PRÁC:

S-BÚRANÉ STAVEBNÉ KONŠTRUKCIE

B01- VYČISTENIE A ODSTRÁNENIE POŠKODENEJ OMIETKY NA FASÁDE A ÚPRAVA PRE ZATEPLOVACÍ SYSTÉM 40%
B02-OODSTRÁNENIE KABRINCA A VYČISTENIE PODKLADU 67,2 M2
B03- ÚPRAVA STRIEŠKY PRE ZATEPLENIE - ODREZANIE PLECH. KRYTINY 12 M
B04 - ODSTRÁNENIE TABÚĽ NA FASÁDE
B05-ODSTRÁNENIE STRESNEJ POVLAKOVEJ KRYTINY, ÚPRAVA POVRCHU A ODSTRÁNENIE OBVOD. OPLECHOVANIA
B06- ODSTRÁNENIE TELEKOMUNIKAČNÝCH ZARIADENÍ NA STRECHE
B07 - VYBÚRANIE DREVENÝCH OKIEN A DVERÍ
B08 - VYBÚRANIE OCEĽOVÝCH OKIEN A DVERÍ
B09 - ODSTRÁNENIE VETRACÍCH FASÁDNYCH MRIEŽOK
B10 - ÚPRAVA KLIMATIZAČNEJ JEDNOTKY
B11 - VYBRÚSENIE NÁTERU EXIST. KONŠTRUKCIE
B12 - ODSTRÁNENIE EXIST. DLAŽBY

K-KLAMPIARSKE KONŠTRUKCIE

K01- ODSTRÁNENIE PARAPETU š. 150 MM - 113 KS
K02- ODSTRÁNENIE DAŽĎOVÉHO ZVODU 5 ks
K03- ODSTRÁNENIE DAŽĎOVÉHO ŽĽABU DN 100 - 22,6 M
K04- OPLECHOVANIA STRIECH
K05- ÚPRAVA STREŠNÝCH KOMÍNIKOV
K06- ÚPRAVA STREŠNÝCH ŽALÚZII NA NADSTAVBACH
K07- ÚPRAVA STREŠNÝCH VPUSTÍ

Z-ZÁMOČNÍCKE KONŠTRUKCIE

Z01- ODSTRÁNENIE OCEĽOVÉHO REBRÍKU - PRE ZATEPLOVACÍ SYSTÉM
Z02-ÚPRAVA PLYNOVÉHO ODFUKU PRE ZATEPLOVACÍ SYSTÉM
Z03- ODSTRÁNENIE ZÁBRADLÍ LÓGGII
Z04-ODSTRÁNENIE MREŽÍ OKIEN A LÓGGII

E-ELEKTRO

E01-ODSTRÁNENIE BLESKOZVODNEJ SÚSTAVY V PLNOM ROZSAHU
E02-ODSTRÁNENIE ELEKTRICKÝCH SVIETIDIEL, VYPÍNAČOV NA FASÁDE PRE ZATEPLOVACÍ SYSTÉM 9 KS
E03- ÚPRAVA KAMEROVÉHO SYSTÉMU NA FASÁDE PRE ZATEPLOVACÍ SYSTÉM 4 KS
E04-ÚPRAVA ZÁSUVKY NA FASÁDE PRE ZATEPLOVACÍ SYSTÉM 2 KS
E05- ÚPRAVA EL. SKRINIEK RV 3 KS
E06-ODSTRÁNENIE NEFUNKČNEJ KABELÁŽE

POZNÁMKA:

- ĎALŠIE POUŽITIE A KOPÍROVANIE VÝKRESU MOŽNÉ LEN SO SÚHLASOM AUTORA DOKUMENTÁCIA BOLA VYPRACOVANÁ V SÚLADE ZO VŠETKÝMI PLATNÝMI NORMAMI STN
- NEODDELITEĽNOU SÚČASŤOU TEJTO DOKUMENTÁCIE JE TECHNICKÁ SPRÁVA TÁTO DOKUMENTÁCIA NEOBSAHUJE VÝROBNÚ DOKUMENTÁCIU
- PRI STREŠNEJ KONŠTRUKCII PREVERIŤ STATICKÚ ÚNOSNOSŤ KAŽDÉHO PRVKU STRECHY
- KONŠTRUKCIE, KTORÉ NIE SÚ ZAZNAČENÉ VO VÝKRESOVEJ DOKUMENTÁCII SA BLIŽŠIE ŠPECIFIKUJÚ POČAS REALIZÁCIE
- PRI VÝSTAVBE JE NUTNÉ DODRŽAŤ VŠETKY PREDPISY A ŠPECIFIKÁCIE PODĽA NARIADENÍ VÝROBCOV MATERIÁLOV A PRVKOV, KTORÉ NIE SÚ V PROJEKTE BLIŽŠIE ŠPECIFIKOVANÉ
- PRI NEŠPECIFIKOVANÍ KRITÉRIÍ JE NUTNÉ DODRŽAŤ ZÁKONY, TECHNICKÉ NORMY A PREDPISY
- MERANÉ ROZMERY OTVOROV, OKIEN A DVERÍ PREDSTAVUJÚ VNÚTORNÉ SVETLÉ ROZMERY, PRED VÝROBOU OKIEN A DVERÍ JE NUTNÉ PREVERIŤ SKUTOČNÉ ROZMERY OTVOROV

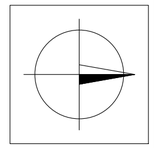

ving s.r.o.
PROJEKČNÁ KÁNCELÁRIA
email: vingsuing.sk
9. Mája 14, 974 01 B. Bystrica

Autor:	Ing. V.Kmeť	
Hlavný inžinier projektu:	Ing. V.Kmeť	
Zodpovedný projektant:	Ing. V.Kmeť	
Vypracoval:	Ing. V.Kmeť	
	Ing. R. Vojtková	
	Ing. A. Miškányová	

REKONŠTRUKCIA ŠKOLSKÉHO INTERNÁTU

Parc.č.:	2246, 2247/1
Stavebník:	Spojená škola Poltár, Železničná 5, 987 01 Poltár
Miesto stavby:	Mesto Poltár
Stavebný objekt:	SO 01 INTERNÁT
Obsah výkresu:	PÔVODNÝ STAV - BÚRACIE PRÁCE
	PÔDORYS 2.NP

E-DOKUMENTÁCIA STAVEBNÝCH OBJEKTOV ARCHITEKTONICKÉ A STAVEBNÉ RIEŠENIE

ARCHITEKTÚRA

Stupeň PD: PROJEKT STAVBY

Dátum:	08/21
Zák.číslo:	PO6921
Formát:	4xA4
Mierka:	1:100
Číslo výkresu:	A02

3.NP

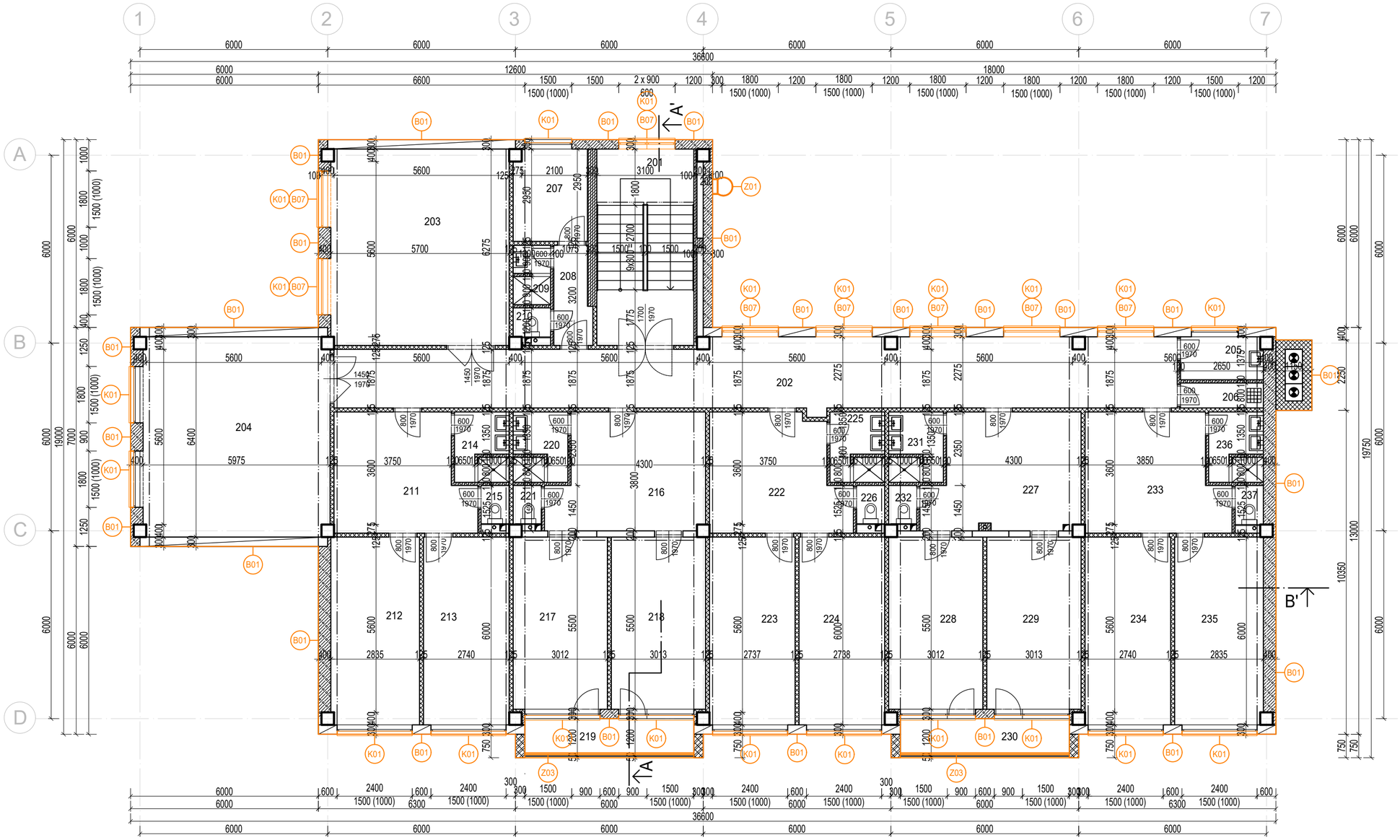

Tabulka miestností				
Číslo	Názov	Plocha	Podlaha	Strop
201	SCHODISKO	19,77	PVC	VÁPENNÁ OMIETKA
202	CHODBA	56,39	PVC	VÁPENNÁ OMIETKA
203	ŠTUDOVŇA	35,7	PVC	VÁPENNÁ OMIETKA
204	SPOL. MIESTNOSŤ	37,99	PVC	VÁPENNÁ OMIETKA
205	ČAJ. KUCHYNKA	3,60	PVC	VÁPENNÁ OMIETKA
206	UPRATOVAČKA	2,12	KER. DLAŽBA	VÁPENNÁ OMIETKA
207	IZBA – VYCHOVÁVATEL	6,89	PVC	VÁPENNÁ OMIETKA
208	PREDSIEŇ	3,66	PVC	VÁPENNÁ OMIETKA
209	UMYVÁRKA – SPRCHA	2,28	KER. DLAŽBA	VÁPENNÁ OMIETKA
210	WC	1,11	KER. DLAŽBA	VÁPENNÁ OMIETKA
211	PREDSIEŇ	15,83	PVC	VÁPENNÁ OMIETKA
212	IZBA	16,97	PVC	VÁPENNÁ OMIETKA
213	IZBA	16,44	PVC	VÁPENNÁ OMIETKA
214	UMYVÁRKA – SPRCHA	3,94	KER. DLAŽBA	VÁPENNÁ OMIETKA
215	WC	1,10	KER. DLAŽBA	VÁPENNÁ OMIETKA
216	PREDSIEŇ	17,52	PVC	VÁPENNÁ OMIETKA
217	IZBA	16,57	PVC	VÁPENNÁ OMIETKA
218	IZBA	16,57	PVC	VÁPENNÁ OMIETKA
219	LOGGIA	6,48	TERAZZO	VÁPENNÁ OMIETKA
220	UMYVÁRKA – SPRCHA	3,94	KER. DLAŽBA	VÁPENNÁ OMIETKA
221	WC	1,10	KER. DLAŽBA	VÁPENNÁ OMIETKA
222	PREDSIEŇ	15,60	PVC	VÁPENNÁ OMIETKA
223	IZBA	16,42	PVC	VÁPENNÁ OMIETKA
224	IZBA	16,43	PVC	VÁPENNÁ OMIETKA
225	UMYVÁRKA – SPRCHA	3,94	KER. DLAŽBA	VÁPENNÁ OMIETKA
226	WC	1,10	KER. DLAŽBA	VÁPENNÁ OMIETKA
227	PREDSIEŇ	17,52	PVC	VÁPENNÁ OMIETKA
228	IZBA	16,57	PVC	VÁPENNÁ OMIETKA
229	IZBA	16,57	PVC	VÁPENNÁ OMIETKA
230	LOGGIA	6,48	TERAZZO	VÁPENNÁ OMIETKA
231	UMYVÁRKA – SPRCHA	3,94	KER. DLAŽBA	VÁPENNÁ OMIETKA
232	WC	1,10	KER. DLAŽBA	VÁPENNÁ OMIETKA
233	PREDSIEŇ	16,22	PVC	VÁPENNÁ OMIETKA
234	IZBA	16,44	PVC	VÁPENNÁ OMIETKA
235	IZBA	16,97	PVC	VÁPENNÁ OMIETKA
236	UMYVÁRKA – SPRCHA	3,94	KER. DLAŽBA	VÁPENNÁ OMIETKA
237	WC	1,13	KER. DLAŽBA	VÁPENNÁ OMIETKA

Plocha podlažia: 459,04

POZNÁMKA:

- V RÁMCI BÚRACÍCH A DOMUROVACÍCH PRÁC SA NEBUDÚ ROBIŤ ZÁSAHY, KTORÉ BY OVPLYVNILI STATICKÚ FUNKCIU ZÁKLADOVÝCH KONŠTRUKCIÍ, VERTIKÁLNYCH NOSNÝCH KONŠTRUKCIÍ, HORIZONTÁLNYCH NOSNÝCH KONŠTRUKCIÍ, KONŠTRUKCIÍ SCHODÍSK, A ĎALŠÍCH KONŠTRUKCIÍ
- PODLAHOVÉ KONŠTRUKCIE A VNÚTORNÉ POVRCHOVÉ ÚPRAVY STIEN A STROPOV NIE SÚ PREDMETOM REKONŠTRUKCIE - -EXTERIÉROVÉ OKENNÉ A DVERNÉ KONŠTRUKCIE SÚ PREDMETOM REKONŠTRUKCIE V ROZSAHU PD
- ZÁMOČNÍCKE A KLAMPIARSKE VÝROBKY SÚ PREDMETOM REKONŠTRUKCIE V ROZSAHU PD
- ZARIAĎOVACIE PREDMETY V INTERIÉRI NIE SÚ PREDMETOM REKONŠTRUKCIE V ROZSAHU PD
- JEDNOTLIVÉ PROFESIE - ELEKTROINŠTALÁCIE SÚ PREDMETOM REKONŠTRUKCIE V ROZSAHU PD - PÔVODNÝ BLESKOZVOD SA DEMONTUJE
- SPEVNENÉ PLOCHY, CHODNÍKY A OKAPOVÉ CHODNÍKY NIE SÚ PREDMETOM REKONŠTRUKCIE V ROZSAHU PD
- POŠKODENÁ VONKAJŠIA OMIETKA BUDE ODSTRÁNENÁ, POVRCH OBVODOVÝCH STIEN BUDE VYSPRAVENÝ PRE OSADENIE ZATEPLOVACIEHO SYSTÉMU - ETICS

POZNÁMKA:

- ĎALŠIE POUŽITIE A KOPÍROVANIE VÝKRESU MOŽNÉ LEN SO SÚHLASOM AUTORA DOKUMENTÁCIA BOLA VYPRACOVANÁ V SÚLADE ZO VŠETKÝMI PLATNÝMI NORMAMI STN
- NEODDELITEĽNOU SÚČASŤOU TEJTO DOKUMENTÁCIE JE TECHNICKÁ SPRÁVA TÁTO DOKUMENTÁCIA NEOBSAHUJE VÝROBNÚ DOKUMENTÁCIU
- PRI STREŠNEJ KONŠTRUKCII PREVERIŤ STATICKÚ ÚNOSNOSŤ KAŽDÉHO PRVKU STRECHY
- KONŠTRUKCIE, KTORÉ NIE SÚ ZAZNAČENÉ VO VÝKRESOVEJ DOKUMENTÁCII SA BLIŽŠIE ŠPECIFIKUJÚ POČAS REALIZÁCIE
- PRI VÝSTAVBE JE NUTNÉ DODRŽAŤ VŠETKY PREDPISY A ŠPECIFIKÁCIE PODĽA NARIADENÍ VÝROBCOV MATERIÁLOV A PRVKOV, KTORÉ NIE SÚ V PROJEKTE BLIŽŠIE ŠPECIFIKOVANÉ
- PRI NEŠPECIFIKOVANÍ KRITÉRIÍ JE NUTNÉ DODRŽAŤ ZÁKONY, TECHNICKÉ NORMY A PREDPISY
- MERANÉ ROZMERY OTVOROV, OKIEN A DVERÍ PREDSTAVUJÚ VNÚTORNÉ SVETLÉ ROZMERY, PRED VÝROBOU OKIEN A DVERÍ JE NUTNÉ PREVERIŤ SKUTOČNÉ ROZMERY OTVOROV

LEGENDA BÚRACÍCH PRÁC:

S-BÚRANÉ STAVEBNÉ KONŠTRUKCIE

B01- VYČISTENIE A ODSTRÁNENIE POŠKODENEJ OMIETKY NA FASÁDE A ÚPRAVA PRE ZATEPLOVACÍ SYSTÉM 40%
B02-OODSTRÁNENIE KABRINCA A VYČISTENIE PODKLADU 67,2 M2
B03- ÚPRAVA STRIEŠKY PRE ZATEPLENIE - ODREZANIE PLECH. KRYTINY 12 M
B04 - ODSTRÁNENIE TABÚĽ NA FASÁDE
B05-ODSTRÁNENIE STRESNEJ POVLAKOVEJ KRYTINY, ÚPRAVA POVRCHU A ODSTRÁNENIE OBVOD. OPLECHOVANIA
B06- ODSTRÁNENIE TELEKOMUNIKAČNÝCH ZARIADENÍ NA STRECHE
B07 - VYBÚRANIE DREVENÝCH OKIEN A DVERÍ
B08 - VYBÚRANIE OCEĽOVÝCH OKIEN A DVERÍ
B09 - ODSTRÁNENIE VETRACÍCH FASÁDNYCH MRIEŽOK
B10 - ÚPRAVA KLIMATIZAČNEJ JEDNOTKY
B11 - VYBRÚSENIE NÁTERU EXIST. KONŠTRUKCIE
B12 - ODSTRÁNENIE EXIST. DLAŽBY

K-KLAMPIARSKE KONŠTRUKCIE

K01- ODSTRÁNENIE PARAPETU š. 150 MM - 113 KS
K02- ODSTRÁNENIE DAŽĎOVÉHO ZVODU 5 ks
K03- ODSTRÁNENIE DAŽĎOVÉHO ŽĽABU DN 100 - 22,6 M
K04- OPLECHOVANIA STRIECH
K05- ÚPRAVA STREŠNÝCH KOMÍNIKOV
K06- ÚPRAVA STREŠNÝCH ŽALÚZII NA NADSTAVBACH
K07- ÚPRAVA STREŠNÝCH VPUSTÍ

Z-ZÁMOČNÍCKE KONŠTRUKCIE

Z01- ODSTRÁNENIE OCEĽOVÉHO REBRÍKU - PRE ZATEPLOVACÍ SYSTÉM
Z02-ÚPRAVA PLYNOVÉHO ODFUKU PRE ZATEPLOVACÍ SYSTÉM
Z03- ODSTRÁNENIE ZÁBRADLÍ LÓGGII
Z04-ODSTRÁNENIE MREŽÍ OKIEN A LÓGGII

E-ELEKTRO

E01-ODSTRÁNENIE BLESKOZVODNEJ SÚSTAVY V PLNOM ROZSAHU
E02-ODSTRÁNENIE ELEKTRICKÝCH SVIETIDIEL, VYPÍNAČOV NA FASÁDE PRE ZATEPLOVACÍ SYSTÉM 9 KS
E03- ÚPRAVA KAMEROVÉHO SYSTÉMU NA FASÁDE PRE ZATEPLOVACÍ SYSTÉM 4 KS
E04-ÚPRAVA ZÁSUVKY NA FASÁDE PRE ZATEPLOVACÍ SYSTÉM 2 KS
E05- ÚPRAVA EL. SKRINIEK RV 3 KS
E06-ODSTRÁNENIE NEFUNKČNEJ KABELÁŽE

ving s.r.o.
PROJEKČNÁ KANCELÁRIA
email: ving@ving.sk
9. Mája 14, 974 01 B. Bystrica

Autor:	Ing. V.Kmeť	
Hlavný inžinier projektu:		Ing. V.Kmeť
Zodpovedný projektant:		Ing. V.Kmeť
Vypracoval:		Ing. V.Kmeť
		Ing. R. Vojtková
		Ing. A. Mišányová

REKONŠTRUKCIA ŠKOLSKÉHO INTERNÁTU

Parc.č.:	2246, 2247/1
Stavebník:	Spojená škola Poltár, Železničná 5, 987 01 Poltár
Miesto stavby:	Mesto Poltár
Stavebný objekt:	SO 01 INTERNÁT
Obsah výkresu:	PÔVODNÝ STAV - BÚRACIE PRÁCE
	PÔDORYS 3.NP

E-DOKUMENTÁCIA STAVEBNÝCH OBJEKTOV ARCHITEKTONICKÉ A STAVEBNÉ RIEŠENIE

ARCHITEKTÚRA

Stupeň PD: PROJEKT STAVBY

Dátum:	08/21
Zák.číslo:	PO6921
Formát:	4xA4
Mierka:	1:100
Číslo výkresu:	A03

4.NP

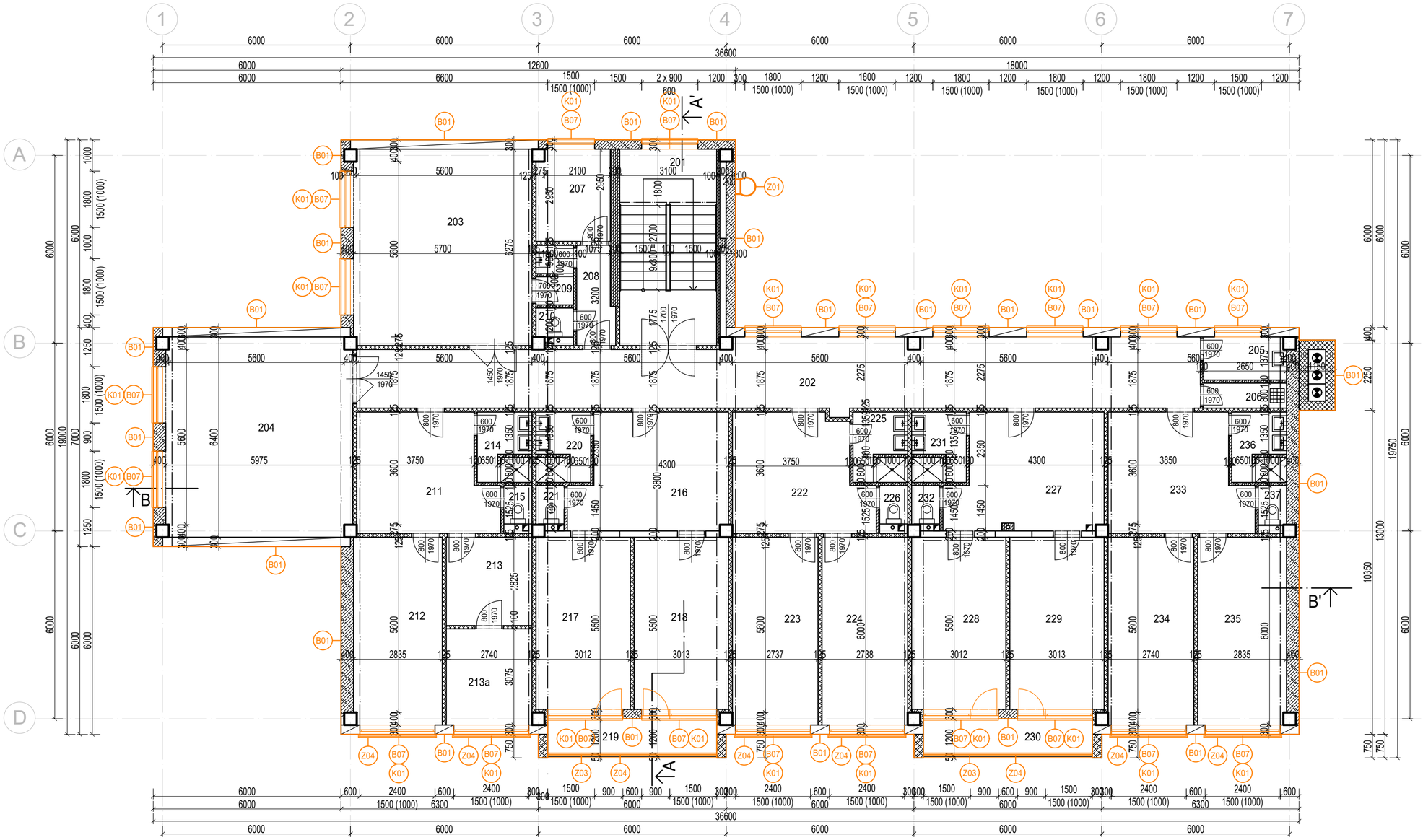

Tabulka miestností				
Číslo	Názov	Plocha	Podlaha	Strop
201	SCHODISKO	19,77	PVC	VÁPENNÁ OMIETKA
202	CHODBA	56,39	PVC	VÁPENNÁ OMIETKA
203	ŠTUDOVŇA	35,7	PVC	VÁPENNÁ OMIETKA
204	SPOL. MIESTNOSŤ	37,99	PVC	VÁPENNÁ OMIETKA
205	ČAJ. KUCHYNKA	3,60	PVC	VÁPENNÁ OMIETKA
206	UPRATOVAČKA	2,12	KER. DLAŽBA	VÁPENNÁ OMIETKA
207	IZBA – VYCHOVÁVATEĽ	6,89	PVC	VÁPENNÁ OMIETKA
208	PREDSIEŇ	3,66	PVC	VÁPENNÁ OMIETKA
209	UMYVÁRKA – SPRCHA	2,28	KER. DLAŽBA	VÁPENNÁ OMIETKA
210	WC	1,11	KER. DLAŽBA	VÁPENNÁ OMIETKA
211	PREDSIEŇ	15,83	PVC	VÁPENNÁ OMIETKA
212	IZBA	16,97	PVC	VÁPENNÁ OMIETKA
213	IZBA	7,74	PVC	VÁPENNÁ OMIETKA
213a	IZBA	8,43	PVC	VÁPENNÁ OMIETKA
214	UMYVÁRKA – SPRCHA	3,94	KER. DLAŽBA	VÁPENNÁ OMIETKA
215	WC	1,10	KER. DLAŽBA	VÁPENNÁ OMIETKA
216	PREDSIEŇ	17,52	PVC	VÁPENNÁ OMIETKA
217	IZBA	16,57	PVC	VÁPENNÁ OMIETKA
218	IZBA	16,57	PVC	VÁPENNÁ OMIETKA
219	LOGGIA	6,48	TERAZZO	VÁPENNÁ OMIETKA
220	UMYVÁRKA – SPRCHA	3,94	KER. DLAŽBA	VÁPENNÁ OMIETKA
221	WC	1,10	KER. DLAŽBA	VÁPENNÁ OMIETKA
222	PREDSIEŇ	15,60	PVC	VÁPENNÁ OMIETKA
223	IZBA	16,42	PVC	VÁPENNÁ OMIETKA
224	IZBA	16,43	PVC	VÁPENNÁ OMIETKA
225	UMYVÁRKA – SPRCHA	3,94	KER. DLAŽBA	VÁPENNÁ OMIETKA
226	WC	1,10	KER. DLAŽBA	VÁPENNÁ OMIETKA
227	PREDSIEŇ	17,52	PVC	VÁPENNÁ OMIETKA
228	IZBA	16,57	PVC	VÁPENNÁ OMIETKA
229	IZBA	16,57	PVC	VÁPENNÁ OMIETKA
230	LOGGIA	6,48	TERAZZO	VÁPENNÁ OMIETKA
231	UMYVÁRKA – SPRCHA	3,94	KER. DLAŽBA	VÁPENNÁ OMIETKA
232	WC	1,10	KER. DLAŽBA	VÁPENNÁ OMIETKA
233	PREDSIEŇ	16,22	PVC	VÁPENNÁ OMIETKA
234	IZBA	16,44	PVC	VÁPENNÁ OMIETKA
235	IZBA	16,97	PVC	VÁPENNÁ OMIETKA
236	UMYVÁRKA – SPRCHA	3,94	KER. DLAŽBA	VÁPENNÁ OMIETKA
237	WC	1,13	KER. DLAŽBA	VÁPENNÁ OMIETKA
	Plocha podlažia:	456,07		

POZNÁMKA:

- V RÁMCI BÚRACÍCH A DOMUROVACÍCH PRÁC SA NEBUDÚ ROBIŤ ZÁSAHY, KTORÉ BY OVPLYVNILI STATICKÚ FUNKCIU ZÁKLADOVÝCH KONŠTRUKCIÍ, VERTIKÁLNYCH NOSNÝCH KONŠTRUKCIÍ, HORIZONTÁLNYCH NOSNÝCH KONŠTRUKCIÍ, KONŠTRUKCIÍ SCHODÍSK, A ĎALŠÍCH KONŠTRUKCIÍ
- PODLAHOVÉ KONŠTRUKCIE A VNÚTORNÉ POVRCHOVÉ ÚPRAVY STIEN A STROPOV NIE SÚ PREDMETOM REKONŠTRUKCIE -
-EXTERIÉROVÉ OKENNÉ A DVERNÉ KONŠTRUKCIE SÚ PREDMETOM REKONŠTRUKCIE V ROZSAHU PD
- ZÁMOČNÍCKE A KLAMPIARSKE VÝROBKY SÚ PREDMETOM REKONŠTRUKCIE V ROZSAHU PD
- ZARIADŤOVACIE PREDMETY V INTERIÉRI NIE SÚ PREDMETOM REKONŠTRUKCIE V ROZSAHU PD
- JEDNOTLIVÉ PROFESIE - ELEKTROINŠTALÁCIE SÚ PREDMETOM REKONŠTRUKCIE V ROZSAHU PD - PÔVODNÝ BLESKOZVOD SA DEMONTUJE
- SPEVNENÉ PLOCHY, CHODNÍKY A OKAPOVÉ CHODNÍKY NIE SÚ PREDMETOM REKONŠTRUKCIE V ROZSAHU PD
- POŠKODENÁ VONKAJŠIA OMIETKA BUDE ODSTRÁNENÁ, POVRCH OBVODOVÝCH STIEN BUDE VYSPRAVENÝ PRE OSADENIE ZATEPLOVACIEHO SYSTÉMU - ETICS

POZNÁMKA:

- ĎALŠIE POUŽITIE A KOPÍROVANIE VÝKRESU MOŽNÉ LEN SO SÚHLASOM AUTORA DOKUMENTÁCIA BOLA VYPRACOVANÁ V SÚLADE ZO VŠETKÝMI PLATNÝMI NORMAMI STN
- NEODDELITEĽNOU SÚČASŤOU TEJTO DOKUMENTÁCIE JE TECHNICKÁ SPRÁVA TÁTO DOKUMENTÁCIA NEOBSAHUJE VÝROBNÚ DOKUMENTÁCIU
- PRI STREŠNEJ KONŠTRUKCII PREVERIŤ STATICKÚ ÚNOSNOSŤ KAŽDÉHO PRVKU STRECHY
- KONŠTRUKCIE, KTORÉ NIE SÚ ZAZNAČENÉ VO VÝKRESOVEJ DOKUMENTÁCII SA BLIŽŠIE ŠPECIFIKUJÚ POČAS REALIZÁCIE
- PRI VÝSTAVBE JE NUTNÉ DODRŽAŤ VŠETKY PREDPISY A ŠPECIFIKÁCIE PODĽA NARIADENÍ VÝROBCOV MATERIÁLOV A PRVKOV, KTORÉ NIE SÚ V PROJEKTE BLIŽŠIE ŠPECIFIKOVANÉ
- PRI NEŠPECIFIKOVANÍ KRITÉRIÍ JE NUTNÉ DODRŽAŤ ZÁKONY, TECHNICKÉ NORMY A PREDPISY
- MERANÉ ROZMERY OTVOROV, OKIEN A DVERÍ PREDSTAVUJÚ VNÚTORNÉ SVETLÉ ROZMERY, PRED VÝROBOU OKIEN A DVERÍ JE NUTNÉ PREVERIŤ SKUTOČNÉ ROZMERY OTVOROV

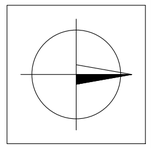

LEGENDA BÚRACÍCH PRÁC:

S-BÚRANÉ STAVEBNÉ KONŠTRUKCIE

B01- VYČISTENIE A ODSTRÁNENIE POŠKODENEJ OMIETKY NA FASÁDE A ÚPRAVA PRE ZATEPLOVACÍ SYSTÉM 40%
B02-OODSTRÁNENIE KABRINCA A VYČISTENIE PODKLADU 67,2 M2
B03- ÚPRAVA STRIEŠKY PRE ZATEPLENIE - ODREZANIE PLECH. KRYTINY 12 M
B04 - ODSTRÁNENIE TABÚĽ NA FASÁDE
B05-ODSTRÁNENIE STRESNEJ POVLAKOVEJ KRYTINY, ÚPRAVA POVRCHU A ODSTRÁNENIE OBVOD. OPLECHOVANIA
B06- ODSTRÁNENIE TELEKOMUNIKAČNÝCH ZARIADENÍ NA STRECHE
B07 - VYBÚRANIE DREVENÝCH OKIEN A DVERÍ
B08 - VYBÚRANIE OCEĽOVÝCH OKIEN A DVERÍ
B09 - ODSTRÁNENIE VETRACÍCH FASÁDNYCH MRIEŽOK
B10 - ÚPRAVA KLIMATIZAČNEJ JEDNOTKY
B11 - VYBRÚSENIE NÁTERU EXIST. KONŠTRUKCIE
B12 - ODSTRÁNENIE EXIST. DLAŽBY

K-KLAMPIARSKE KONŠTRUKCIE

K01- ODSTRÁNENIE PARAPETU š. 150 MM - 113 KS
K02- ODSTRÁNENIE DAŽĎOVÉHO ZVODU 5 ks
K03- ODSTRÁNENIE DAŽĎOVÉHO ŽĽABU DN 100 - 22,6 M
K04- OPLECHOVANIA STRIECH
K05- ÚPRAVA STREŠNÝCH KOMÍNIKOV
K06- ÚPRAVA STREŠNÝCH ŽALÚZII NA NADSTAVBACH
K07- ÚPRAVA STREŠNÝCH VPUSTÍ

Z-ZÁMOČNÍCKE KONŠTRUKCIE

Z01- ODSTRÁNENIE OCEĽOVÉHO REBRÍKU - PRE ZATEPLOVACÍ SYSTÉM
Z02-ÚPRAVA PLYNOVÉHO ODFUKU PRE ZATEPLOVACÍ SYSTÉM
Z03- ODSTRÁNENIE ZÁBRADLÍ LÓGGII
Z04-ODSTRÁNENIE MREŽÍ OKIEN A LÓGGII

E-ELEKTRO

E01-ODSTRÁNENIE BLESKOZVODNEJ SÚSTAVY V PLNOM ROZSAHU
E02-ODSTRÁNENIE ELEKTRICKÝCH SVIETIDIEL, VYPÍNAČOV NA FASÁDE PRE ZATEPLOVACÍ SYSTÉM 9 KS
E03- ÚPRAVA KAMEROVÉHO SYSTÉMU NA FASÁDE PRE ZATEPLOVACÍ SYSTÉM 4 KS
E04-ÚPRAVA ZÁSUVKY NA FASÁDE PRE ZATEPLOVACÍ SYSTÉM 2 KS
E05- ÚPRAVA EL. SKRINIEK RV 3 KS
E06-ODSTRÁNENIE NEFUNKČNEJ KABELÁŽE

ving s.r.o.
PROJEKČNÁ KANCELÁRIA
email: ving@ving.sk
9. Mája 14, 974 01 B. Bystrica

Autor:	Ing. V.Kmeť		
Hlavný inžinier projektu:	Ing. V.Kmeť		
Zodpovedný projektant:	Ing. V.Kmeť		
Vypracoval:	Ing. V.Kmeť		
	Ing. R. Vojtková		
	Ing. A. Miláňyová		

REKONŠTRUKCIA ŠKOLSKÉHO INTERNÁTU

Parc.č.:	2246, 2247/1
Stavebník:	Spojená škola Poltár, Železničná 5, 987 01 Poltár
Miesto stavby:	Mesto Poltár
Stavebný objekt:	SO 01 INTERNÁT
Obsah výkresu:	PÔVODNÝ STAV - BÚRACIE PRÁCE
	PÔDORYS 4.NP

E-DOKUMENTÁCIA STAVEBNÝCH OBJEKTOV
ARCHITEKTONICKÉ A STAVEBNÉ RIEŠENIE

ARCHITEKTÚRA

Stupeň PD:	PROJEKT STAVBY
Dátum:	08/21
Zák.číslo:	PO6921
Formát:	4xA4
Mierka:	1:100
Číslo výkresu:	A04

STRECHA

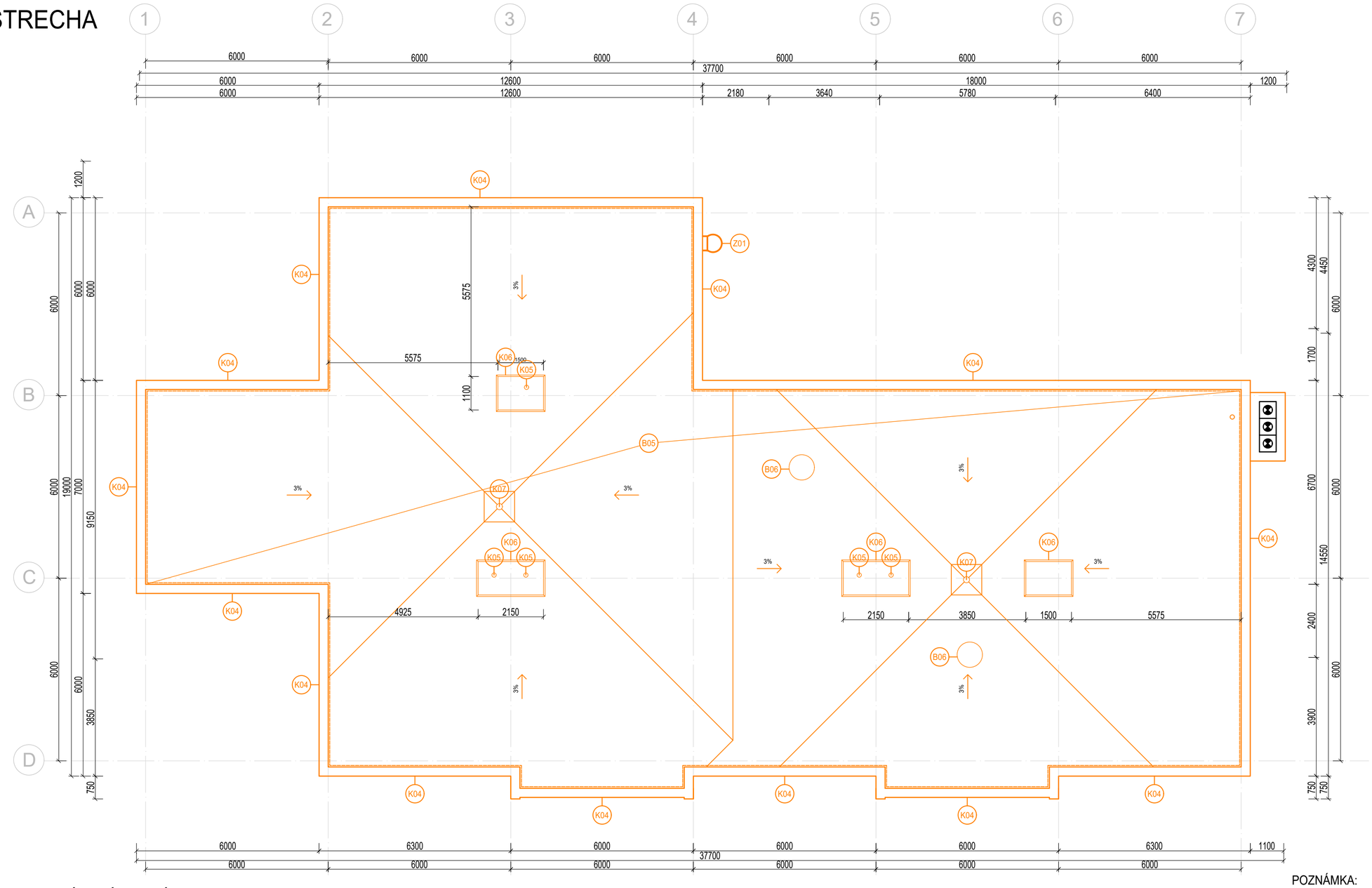

POZNÁMKA:

- V RÁMCI BÚRACÍCH A DOMUROVACÍCH PRÁC SA NEBUDÚ ROBIŤ ZÁSAHY, KTORÉ BY OVPLYVNILI STATICKÚ FUNKCIU ZÁKLADOVÝCH KONŠTRUKCIÍ, VERTIKÁLNYCH NOSNÝCH KONŠTRUKCIÍ, HORIZONTÁLNYCH NOSNÝCH KONŠTRUKCIÍ, KONŠTRUKCIÍ ŠCHODÍSK, A ĎALŠÍCH KONŠTRUKCIÍ
- PODLAHOVÉ KONŠTRUKCIE A VNÚTORNÉ POVRCHOVÉ ÚPRAVY STIEN A STROPOV NIE SÚ PREDMETOM REKONŠTRUKCIE -
-EXTERIÉROVÉ OKENNÉ A DVERNÉ KONŠTRUKCIE SÚ PREDMETOM REKONŠTRUKCIE V ROZSAHU PD
- ZÁMOČNÍCKE A KLAMPIARSKE VÝROBKY SÚ PREDMETOM REKONŠTRUKCIE V ROZSAHU PD
- ZARIAĎOVACIE PREDMETY V INTERIÉRI NIE SÚ PREDMETOM REKONŠTRUKCIE V ROZSAHU PD
- JEDNOTLIVÉ PROFESIE - ELEKTROINŠTALÁCIE SÚ PREDMETOM REKONŠTRUKCIE V ROZSAHU PD - PÔVODNÝ BLESKOZVOD SA DEMONTUJE
- SPEVNENÉ PLOCHY, CHODNÍKY A OKAPOVÉ CHODNÍKY NIE SÚ PREDMETOM REKONŠTRUKCIE V ROZSAHU PD
- POŠKODENÁ VONKAJŠIA OMIETKA BUDE ODSTRÁNENÁ, POVRCH OBVODOVÝCH STIEN BUDE VYSPRAVENÝ PRE OSADENIE ZATEPLOVACIEHO SYSTÉMU - ETICS

POZNÁMKA:

- ĎALŠIE POUŽITIE A KOPÍROVANIE VÝKRESU MOŽNÉ LEN SO SÚHLASOM AUTORA DOKUMENTÁCIA BOLA VYPRACOVANÁ V SÚLADE ZO VŠETKÝMI PLATNÝMI NORMAMI STN
- NEODDELITELNOU SÚČASŤOU TEJTO DOKUMENTÁCIE JE TECHNICKÁ SPRÁVA TÁTO DOKUMENTÁCIA NEOBSAHUJE VÝROBNÚ DOKUMENTÁCIU
- PRI STREŠNEJ KONŠTRUKCII PREVERIŤ STATICKÚ ÚNOSNOSŤ KAŽDÉHO PRVKU STRECHY
- KONŠTRUKCIE, KTORÉ NIE SÚ ZAZNAČENÉ VO VÝKRESOVEJ DOKUMENTÁCII SA BLIŽŠIE ŠPECIFIKUJÚ POČAS REALIZÁCIE
- PRI VÝSTAVBE JE NUTNÉ DODRŽAŤ VŠETKY PREDPISY A ŠPECIFIKÁCIE PODĽA NARIADENÍ VÝROBCOV MATERIÁLOV A PRVKOV, KTORÉ NIE SÚ V PROJEKTE BLIŽŠIE ŠPECIFIKOVANÉ
- PRI NEŠPECIFIKOVANÍ KRITÉRIÍ JE NUTNÉ DODRŽAŤ ZÁKONY, TECHNICKÉ NORMY A PREDPISY
- MERANÉ ROZMERY OTVOROV, OKIEN A DVERÍ PREDSTAVUJÚ VNÚTORNÉ SVETLÉ ROZMERY, PRED VÝROBOU OKIEN A DVERÍ JE NUTNÉ PREVERIŤ SKUTOČNÉ ROZMERY OTVOROV

LEGENDA BÚRACÍCH PRÁC:

S-BÚRANÉ STAVEBNÉ KONŠTRUKCIE

B01- VYČISTENIE A ODSTRÁNENIE POŠKODENEJ OMIETKY NA FASÁDE A ÚPRAVA PRE ZATEPLOVACÍ SYSTÉM 40%
B02-OODSTRÁNENIE KABRINCA A VYČISTENIE PODKLADU 67,2 M2
B03- ÚPRAVA STRIEŠKY PRE ZATEPLENIE - ODREZANIE PLECH. KRYTINY 12 M
B04 - ODSTRÁNENIE TABÚĽ NA FASÁDE
B05-ODSTRÁNENIE STRESNEJ POVLAKOVEJ KRYTINY, ÚPRAVA POVRCHU A ODSTRÁNENIE OBVOD. OPLECHOVANIA
B06- ODSTRÁNENIE TELEKOMUNIKAČNÝCH ZARIADENÍ NA STRECHE
B07 - VYBÚRANIE DREVENÝCH OKIEN A DVERÍ
B08 - VYBÚRANIE OCEĽOVÝCH OKIEN A DVERÍ
B09 - ODSTRÁNENIE VETRACÍCH FASÁDNYCH MRIEŽOK
B10 - ÚPRAVA KLIMATIZAČNEJ JEDNOTKY
B11 - VYBRÚSENIE NÁTERU EXIST. KONŠTRUKCIE
B12 - ODSTRÁNENIE EXIST. DLAŽBY

K-KLAMPIARSKE KONŠTRUKCIE

K01- ODSTRÁNENIE PARAPETU š. 150 MM - 113 KS
K02- ODSTRÁNENIE DAŽĎOVÉHO ZVODU 5 ks
K03- ODSTRÁNENIE DAŽĎOVÉHO ŽĽABU DN 100 - 22,6 M
K04- OPLECHOVANIA STRIECH
K05- ÚPRAVA STREŠNÝCH KOMÍNIKOV
K06- ÚPRAVA STREŠNÝCH ŽALÚZII NA NADSTAVBACH
K07- ÚPRAVA STREŠNÝCH VPUSTÍ

Z-ZÁMOČNÍCKE KONŠTRUKCIE

Z01- ODSTRÁNENIE OCEĽOVÉHO REBRÍKU - PRE ZATEPLOVACÍ SYSTÉM
Z02-ÚPRAVA PLYNOVÉHO ODFUKU PRE ZATEPLOVACÍ SYSTÉM
Z03- ODSTRÁNENIE ZÁBRADLÍ LÓGGII
Z04-ODSTRÁNENIE MREŽÍ OKIEN A LÓGGII

E-ELEKTRO

E01-ODSTRÁNENIE BLESKOZVODNEJ SÚSTAVY V PLNOM ROZSAHU
E02-ODSTRÁNENIE ELEKTRICKÝCH SVIETIDIEL, VYPÍNAČOV NA FASÁDE PRE ZATEPLOVACÍ SYSTÉM 9 KS
E03- ÚPRAVA KAMEROVÉHO SYSTÉMU NA FASÁDE PRE ZATEPLOVACÍ SYSTÉM 4 KS
E04-ÚPRAVA ZÁSUVKY NA FASÁDE PRE ZATEPLOVACÍ SYSTÉM 2 KS
E05- ÚPRAVA EL. SKRINIEK RV 3 KS
E06-ODSTRÁNENIE NEFUNKČNEJ KABELÁŽE

ving s.r.o.
PROJEKČNÁ KANCELÁRIA
email: ving@ving.sk
9. Mája 14, 974 01 B. Bystrica

Autor:	Ing. V.Kmeť
Hlavný inžinier projektu:	Ing. V.Kmeť
Zodpovedný projektant:	Ing. V.Kmeť
Vypracoval:	Ing. V.Kmeť
	Ing. R. Vojtková
	Ing. A. Miláňyová

REKONŠTRUKCIA ŠKOLSKÉHO INTERNÁTU

Parc.č.:	2246, 2247/1
Stavebník:	Spojená škola Poltár, Železničná 5, 987 01 Poltár
Miesto stavby:	Mesto Poltár
Stavebný objekt:	SO 01 INTERNÁT
Obsah výkresu:	PÔVODNÝ STAV - BÚRACIE PRÁCE
	PÔDORYS STRECHY

E-DOKUMENTÁCIA STAVEBNÝCH OBJEKTOV
ARCHITEKTONICKÉ A STAVEBNE RIEŠENIE

ARCHITEKTÚRA

Stupeň PD: PROJEKT STAVBY

Dátum:	08/21
Zák.číslo:	PO6921
Formát:	4xA4
Mierka:	1:100
Číslo výkresu:	A05

VÝCHODNÝ POHĽAD

JUŽNÝ POHĽAD

LEGENDA BÚRACÍCH PRÁC:

S-BÚRANÉ STAVEBNÉ KONŠTRUKCIE

B01- VYČISTENIE A ODSTRÁNENIE POŠKODENEJ OMIETKY NA FASÁDE A ÚPRAVA PRE ZATEPLOVACÍ SYSTÉM 40%
B02-OODSTRÁNENIE KABRINCA A VYČISTENIE PODKLADU 67,2 M2
B03- ÚPRAVA STRIEŠKY PRE ZATEPLENIE - ODREZANIE PLECH. KRYTINY 12 M
B04 - ODSTRÁNENIE TABÚĽ NA FASÁDE
B05-ODSTRÁNENIE STRESNEJ POVLAKOVEJ KRYTINY, ÚPRAVA POVRCHU A ODSTRÁNENIE OBVOD. OPLECHOVANIA
B06- ODSTRÁNENIE TELEKOMUNIKAČNÝCH ZARIADENÍ NA STRECHE
B07 - VYBÚRANIE DREVENÝCH OKIEN A DVERÍ
B08 - VYBÚRANIE OCEĽOVÝCH OKIEN A DVERÍ
B09 - ODSTRÁNENIE VETRACÍCH FASÁDNYCH MRIEŽOK
B10 - ÚPRAVA KLIMATIZAČNEJ JEDNOTKY
B11 - VYBRÚSENIE NÁTERU EXIST. KONŠTRUKCIE
B12 - ODSTRÁNENIE EXIST. DLAŽBY

K-KLAMPIARSKE KONŠTRUKCIE

K01- ODSTRÁNENIE PARAPETU š. 150 MM - 113 KS
K02- ODSTRÁNENIE DAŽĎOVÉHO ZVODU 5 ks
K03- ODSTRÁNENIE DAŽĎOVÉHO ŽĽABU DN 100 - 22,6 M
K04- OPLECHOVANIA STRIECH
K05- ÚPRAVA STREŠNÝCH KOMÍNIKOV
K06- ÚPRAVA STREŠNÝCH ŽALÚZII NA NADSTAVBACH
K07- ÚPRAVA STREŠNÝCH VPUSTÍ

Z-ZÁMOČNÍCKE KONŠTRUKCIE

Z01- ODSTRÁNENIE OCEĽOVÉHO REBRÍKU - PRE ZATEPLOVACÍ SYSTÉM
Z02-ÚPRAVA PLYNOVÉHO ODFUKU PRE ZATEPLOVACÍ SYSTÉM
Z03- ODSTRÁNENIE ZÁBRADLÍ LÓGGII
Z04-ODSTRÁNENIE MREŽÍ OKIEN A LÓGGII

E-ELEKTRO

E01-ODSTRÁNENIE BLESKOZVODNEJ SÚSTAVY V PLNOM ROZSAHU
E02-ODSTRÁNENIE ELEKTRICKÝCH SVIETIDIEL, VYPÍNAČOV NA FASÁDE PRE ZATEPLOVACÍ SYSTÉM 9 KS
E03- ÚPRAVA KAMEROVÉHO SYSTÉMU NA FASÁDE PRE ZATEPLOVACÍ SYSTÉM 4 KS
E04-ÚPRAVA ZÁSUVKY NA FASÁDE PRE ZATEPLOVACÍ SYSTÉM 2 KS
E05- ÚPRAVA EL. SKRINIEK RV 3 KS
E06-ODSTRÁNENIE NEFUNKČNEJ KABELÁŽE

POZNÁMKA:

- V RÁMCI BÚRACÍCH A DOMUROVACÍCH PRÁC SA NEBUDÚ ROBIŤ ZÁSAHY, KTORÉ BY OVPLYVNILI STATICKÚ FUNKCIU ZÁKLADOVÝCH KONŠTRUKCIÍ, VERTIKÁLNYCH NOSNÝCH KONŠTRUKCIÍ, HORIZONTÁLNYCH NOSNÝCH KONŠTRUKCIÍ, KONŠTRUKCIÍ SCHODÍSK, A ĎALŠÍCH KONŠTRUKCIÍ
- PODLAHOVÉ KONŠTRUKCIE A VNÚTORNÉ POVRCHOVÉ ÚPRAVY STIEN A STROPOV NIE SÚ PREDMETOM REKONŠTRUKCIE -
-EXTERIÉROVÉ OKENNÉ A DVERNÉ KONŠTRUKCIE SÚ PREDMETOM REKONŠTRUKCIE V ROZSAHU PD
- ZÁMOČNÍCKE A KLAMPIARSKE VÝROBKY SÚ PREDMETOM REKONŠTRUKCIE V ROZSAHU PD
- ZARIAĎOVACIE PREDMETY V INTERIÉRI NIE SÚ PREDMETOM REKONŠTRUKCIE V ROZSAHU PD
- JEDNOTLIVÉ PROFESIE - ELEKTROINŠTALÁCIE SÚ PREDMETOM REKONŠTRUKCIE V ROZSAHU PD - PÔVODNÝ BLESKOZVOD SA DEMONTUJE
- SPEVNENÉ PLOCHY, CHODNÍKY A OKAPOVÉ CHODNÍKY NIE SÚ PREDMETOM REKONŠTRUKCIE V ROZSAHU PD
- POŠKODENÁ VONKAJŠIA OMIETKA BUDE ODSTRÁNENÁ, POVRCH OBVODOVÝCH STIEN BUDE VYSPRAVENÝ PRE OSADENIE ZATEPLOVACIEHO SYSTÉMU - ETICS

POZNÁMKA:

- ĎALŠIE POUŽITIE A KOPÍROVANIE VÝKRESU MOŽNÉ LEN SO SÚHLASOM AUTORA DOKUMENTÁCIA BOLA VYPRACOVANÁ V SÚLADE ZO VŠETKÝMI PLATNÝMI NORMAMI STN
- NEODDELITELNOU SÚČASŤOU TEJTO DOKUMENTÁCIE JE TECHNICKÁ SPRÁVA TÁTO DOKUMENTÁCIA NEOBSAHUJE VÝROBNÚ DOKUMENTÁCIU
- PRI STREŠNEJ KONŠTRUKCII PREVERIŤ STATICKÚ ÚNOSNOSŤ KAŽDÉHO PRVKU STRECHY
- KONŠTRUKCIE, KTORÉ NIE SÚ ZAZNAČENÉ VO VÝKRESOVEJ DOKUMENTÁCII SA BLIŽŠIE ŠPECIFIKUJÚ POČAS REALIZÁCIE
- PRI VÝSTAVBE JE NUTNÉ DODRŽAŤ VŠETKY PREDPISY A ŠPECIFIKÁCIE PODĽA NARIADENÍ VÝROBCOV MATERIÁLOV A PRVKOV, KTORÉ NIE SÚ V PROJEKTE BLIŽŠIE ŠPECIFIKOVANÉ
- PRI NEŠPECIFIKOVANÍ KRITÉRIÍ JE NUTNÉ DODRŽAŤ ZÁKONY, TECHNICKÉ NORMY A PREDPISY
- MERANÉ ROZMERY OTVOROV, OKIEN A DVERÍ PREDSTAVUJÚ VNÚTORNÉ SVETLÉ ROZMERY, PRED VÝROBOU OKIEN A DVERÍ JE NUTNÉ PREVERIŤ SKUTOČNÉ ROZMERY OTVOROV

ving s.r.o.
PROJEKČNÁ KANCELÁRIA
email: ving@ving.sk
9. Mája 14, 974 01 B. Bystrica

Autor:	Ing. V.Kmeť		
Hlavný inžinier projektu:	Ing. V.Kmeť		
Zodpovedný projektant:	Ing. V.Kmeť		
Vypracoval:	Ing. V.Kmeť		
	Ing. R. Vojtková		
	Ing. A. Miláňyová		

REKONŠTRUKCIA ŠKOLSKÉHO INTERNÁTU

Parc.č.:	2246, 2247/1
Stavebník:	Spojená škola Poltár, Železničná 5, 987 01 Poltár
Miesto stavby:	Mesto Poltár
Stavebný objekt:	SO 01 INTERNÁT
Obsah výkresu:	NOVÝ STAV - DOSTAVOVACIE PRÁCE
	POHĽADY

E-DOKUMENTÁCIA STAVEBNÝCH OBJEKTOV ARCHITEKTONICKÉ A STAVEBNÉ RIEŠENIE

ARCHITEKTÚRA

Stupeň PD:	PROJEKT STAVBY
Dátum:	08/21
Zák.číslo:	PO6921
Formát:	4xA4
Mierka:	1:100
Číslo výkresu:	A06

ZÁPADNÝ POHĽAD

SEVERNÝ POHĽAD

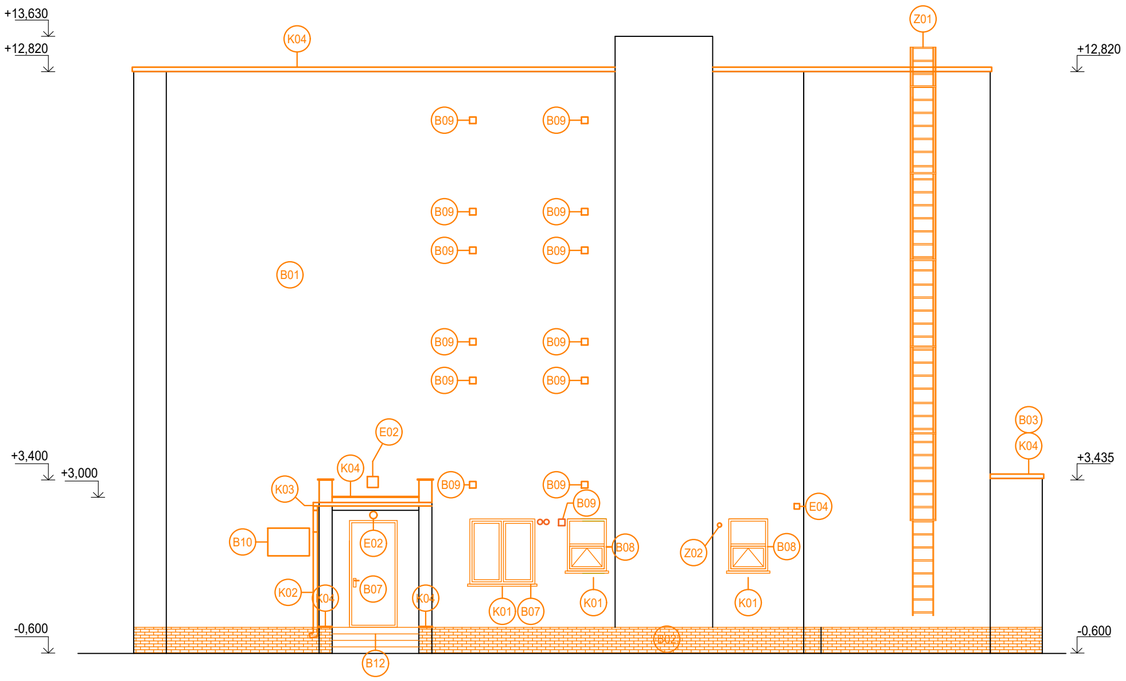

LEGENDA BÚRACÍCH PRÁC:

S-BÚRANÉ STAVEBNÉ KONŠTRUKCIE

B01- VYČISTENIE A ODSTRÁNENIE POŠKODENEJ OMIETKY NA FASÁDE A ÚPRAVA PRE ZATEPLOVACÍ SYSTÉM 40%
B02-OODSTRÁNENIE KABRINCA A VYČISTENIE PODKLADU 67,2 M2
B03- ÚPRAVA STRIEŠKY PRE ZATEPLENIE - ODREZANIE PLECH. KRYTINY 12 M
B04 - ODSTRÁNENIE TABÚĽ NA FASÁDE
B05-ODSTRÁNENIE STRESNEJ POVLAKOVEJ KRYTINY, ÚPRAVA POVRCHU A ODSTRÁNENIE OBVOD. OPLECHOVANIA
B06- ODSTRÁNENIE TELEKOMUNIKAČNÝCH ZARIADENÍ NA STRECHE
B07 - VYBÚRANIE DREVENÝCH OKIEN A DVERÍ
B08 - VYBÚRANIE OCEĽOVÝCH OKIEN A DVERÍ
B09 - ODSTRÁNENIE VETRACÍCH FASÁDNYCH MRIEŽOK
B10 - ÚPRAVA KLIMATIZAČNEJ JEDNOTKY
B11 - VYBRÚSENIE NÁTERU EXIST. KONŠTRUKCIE
B12 - ODSTRÁNENIE EXIST. DLAŽBY

K-KLAMPIARSKE KONŠTRUKCIE

K01- ODSTRÁNENIE PARAPETU š. 150 MM - 113 KS
K02- ODSTRÁNENIE DAŽĎOVÉHO ZVODU 5 ks
K03- ODSTRÁNENIE DAŽĎOVÉHO ŽĽABU DN 100 - 22,6 M
K04- OPLECHOVANIA STRIECH
K05- ÚPRAVA STREŠNÝCH KOMÍNIKOV
K06- ÚPRAVA STREŠNÝCH ŽALÚZII NA NADSTAVBACH
K07- ÚPRAVA STREŠNÝCH VPUSTÍ

Z-ZÁMOČNÍCKE KONŠTRUKCIE

Z01- ODSTRÁNENIE OCEĽOVÉHO REBRÍKU - PRE ZATEPLOVACÍ SYSTÉM
Z02-ÚPRAVA PLYNOVÉHO ODFUKU PRE ZATEPLOVACÍ SYSTÉM
Z03- ODSTRÁNENIE ZÁBRADLÍ LÓGGII
Z04-ODSTRÁNENIE MREŽÍ OKIEN A LÓGGII

E-ELEKTRO

E01-ODSTRÁNENIE BLESKOZVODNEJ SÚSTAVY V PLNOM ROZSAHU
E02-ODSTRÁNENIE ELEKTRICKÝCH SVIETIDIEL, VYPÍNAČOV NA FASÁDE PRE ZATEPLOVACÍ SYSTÉM 9 KS
E03- ÚPRAVA KAMEROVÉHO SYSTÉMU NA FASÁDE PRE ZATEPLOVACÍ SYSTÉM 4 KS
E04-ÚPRAVA ZÁSUVKY NA FASÁDE PRE ZATEPLOVACÍ SYSTÉM 2 KS
E05- ÚPRAVA EL. SKRINIEK RV 3 KS
E06-ODSTRÁNENIE NEFUNKČNEJ KABELÁŽE

POZNÁMKA:

- V RÁMCI BÚRACÍCH A DOMUROVACÍCH PRÁC SA NEBUDÚ ROBIŤ ZÁSAHY, KTORÉ BY OVPLYVNILI STATICKÚ FUNKCIU ZÁKLADOVÝCH KONŠTRUKCIÍ, VERTIKÁLNYCH NOSNÝCH KONŠTRUKCIÍ, HORIZONTÁLNYCH NOSNÝCH KONŠTRUKCIÍ, KONŠTRUKCIÍ SCHODÍSK, A ĎALŠÍCH KONŠTRUKCIÍ
- PODLAHOVÉ KONŠTRUKCIE A VNÚTORNÉ POVRCHOVÉ ÚPRAVY STIEN A STROPOV NIE SÚ PREDMETOM REKONŠTRUKCIE -
-EXTERIÉROVÉ OKENNÉ A DVERNÉ KONŠTRUKCIE SÚ PREDMETOM REKONŠTRUKCIE V ROZSAHU PD
- ZÁMOČNÍCKE A KLAMPIARSKE VÝROBKY SÚ PREDMETOM REKONŠTRUKCIE V ROZSAHU PD
- ZARIAĎOVACIE PREDMETY V INTERIÉRI NIE SÚ PREDMETOM REKONŠTRUKCIE V ROZSAHU PD
- JEDNOTLIVÉ PROFESIE - ELEKTROINŠTALÁCIE SÚ PREDMETOM REKONŠTRUKCIE V ROZSAHU PD - PÔVODNÝ BLESKOZVOD SA DEMONTUJE
- SPEVNENÉ PLOCHY, CHODNÍKY A OKAPOVÉ CHODNÍKY NIE SÚ PREDMETOM REKONŠTRUKCIE V ROZSAHU PD
- POŠKODENÁ VONKAJŠIA OMIETKA BUDE ODSTRÁNENÁ, POVRCH OBVODOVÝCH STIEN BUDE VYSPRAVENÝ PRE OSADENIE ZATEPLOVACIEHO SYSTÉMU - ETICS

POZNÁMKA:

- ĎALŠIE POUŽITIE A KOPÍROVANIE VÝKRESU MOŽNÉ LEN SO SÚHLASOM AUTORA DOKUMENTÁCIA BOLA VYPRACOVANÁ V SÚLADE ZO VŠETKÝMI PLATNÝMI NORMAMI STN
- NEODDELITELNOU SÚČASŤOU TEJTO DOKUMENTÁCIE JE TECHNICKÁ SPRÁVA TÁTO DOKUMENTÁCIA NEOBSAHUJE VÝROBNÚ DOKUMENTÁCIU
- PRI STREŠNEJ KONŠTRUKCII PREVERIŤ STATICKÚ ÚNOSNOSŤ KAŽDÉHO PRVKU STRECHY
- KONŠTRUKCIE, KTORÉ NIE SÚ ZAZNAČENÉ VO VÝKRESOVEJ DOKUMENTÁCII SA BLIŽŠIE ŠPECIFIKUJÚ POČAS REALIZÁCIE
- PRI VÝSTAVBE JE NUTNÉ DODRŽAŤ VŠETKY PREDPISY A ŠPECIFIKÁCIE PODĽA NARIADENÍ VÝROBCOV MATERIÁLOV A PRVKOV, KTORÉ NIE SÚ V PROJEKTE BLIŽŠIE ŠPECIFIKOVANÉ
- PRI NEŠPECIFIKOVANÍ KRITÉRIÍ JE NUTNÉ DODRŽAŤ ZÁKONY, TECHNICKÉ NORMY A PREDPISY
- MERANÉ ROZMERY OTVOROV, OKIEN A DVERÍ PREDSTAVUJÚ VNÚTORNÉ SVETLÉ ROZMERY, PRED VÝROBOU OKIEN A DVERÍ JE NUTNÉ PREVERIŤ SKUTOČNÉ ROZMERY OTVOROV

ving s.r.o.
PROJEKČNÁ KÁNCELÁRIA
email: ving@ving.sk
9. Mája 14, 974 01 B. Bystrica

Autor:	Ing. V.Kmeť
Hlavný inžinier projektu:	Ing. V.Kmeť
Zodpovedný projektant:	Ing. V.Kmeť
Vypracoval:	Ing. V.Kmeť
	Ing. R. Vojtková
	Ing. A. Miláňyová

REKONŠTRUKCIA ŠKOLSKÉHO INTERNÁTU

Parc.č.:	2246, 2247/1
Stavebník:	Spojená škola Poltár, Železničná 5, 987 01 Poltár
Miesto stavby:	Mesto Poltár
Stavebný objekt:	SO 01 INTERNÁT
Obsah výkresu:	NOVÝ STAV - DOSTAVOVACIE PRÁCE
	POHĽADY

E-DOKUMENTÁCIA STAVEBNÝCH OBJEKTOV
ARCHITEKTONICKÉ A STAVEBNÉ RIEŠENIE

ARCHITEKTÚRA

Stupeň PD:	PROJEKT STAVBY
Dátum:	08/21
Zák.číslo:	PO6921
Formát:	4xA4
Mierka:	1:100
Číslo výkresu:	A07

REZ B -B'

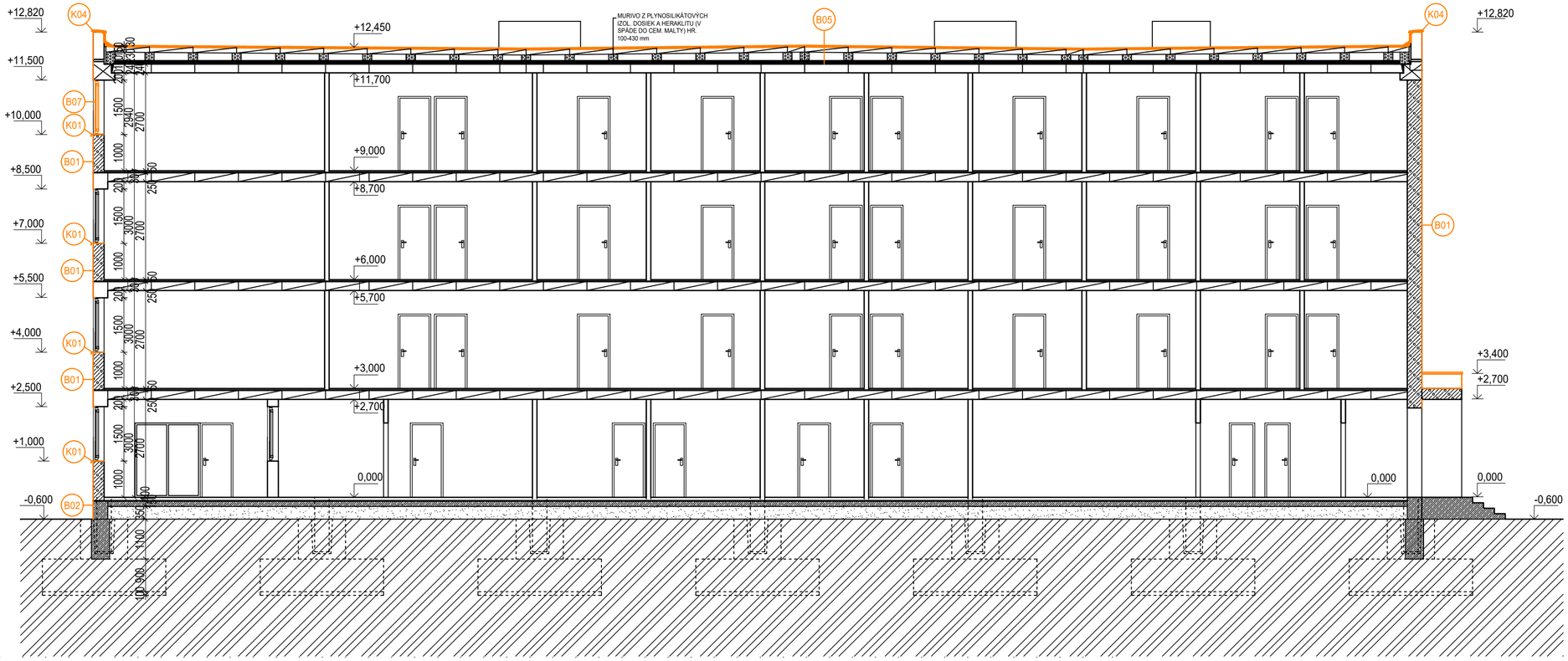

REZ A - A'

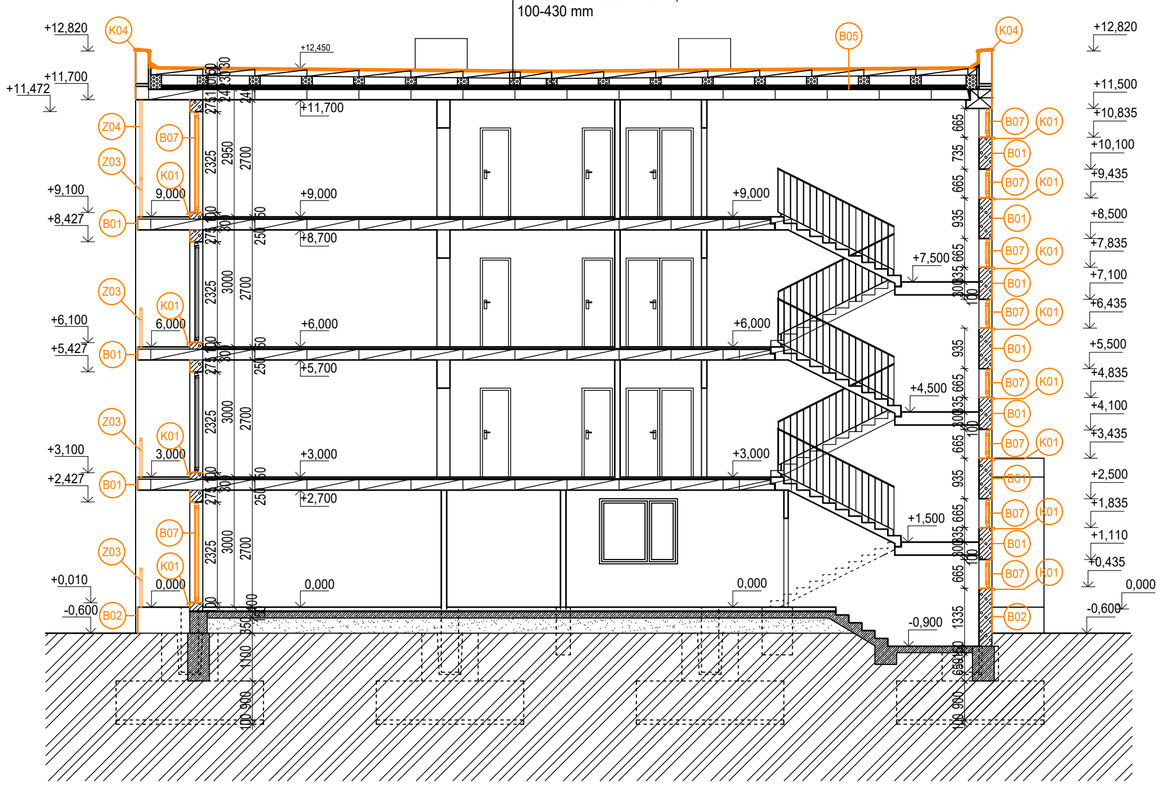

LEGENDA BÚRACÍCH PRÁC:

S-BÚRANÉ STAVEBNÉ KONŠTRUKCIE

B01- VYČISTENIE A ODSTRÁNENIE POŠKODENEJ OMIETKY NA FASÁDE A ÚPRAVA PRE ZATEPLOVACÍ SYSTÉM 40%
B02-OODSTRÁNENIE KABRINCA A VYČISTENIE PODKLADU 67,2 M2
B03- ÚPRAVA STRIEŠKY PRE ZATEPLENIE - ODREZANIE PLECH. KRYTINY xxx M
B04 - ODSTRÁNENIE TABÚĽ NA FASÁDE
B05-ODSTRÁNENIE STRESNEJ POVLAKOVEJ KRYTINY, ÚPRAVA POVRCHU A ODSTRÁNENIE OBVOD. OPLECHOVANIA
B06- ODSTRÁNENIE TELEKOMUNIKAČNÝCH ZARIADENÍ NA STRECHE
B07 - VYBÚRANIE DREVENÝCH OKIEN
B08 - VYBÚRANIE OCEĽOVÝCH OKIEN
B09 - ODSTRÁNENIE VETRACÍCH FASÁDNYCH MRIEŽOK
B10 - ÚPRAVA KLIMATIZAČNEJ JEDNOTKY
B11 - VYBRÚSENIE NÁTERU EXIST. KONŠTRUKCIE

K-KLAMPIARSKE KONŠTRUKCIE

K01- ODSTRÁNENIE PARAPETU š. 150 MM - 113 KS
K02- ODSTRÁNENIE DAŽĎOVÉHO ZVODU 5 ks
K03- ODSTRÁNENIE DAŽĎOVÉHO ŽĽABU DN 100 - 22,6 M
K04- OPLECHOVANIA STRIECH
K05- ÚPRAVA STREŠNÝCH KOMÍNIKOV
K06- ÚPRAVA STREŠNÝCH ŽALÚZII NA NADSTAVBACH
K07- ÚPRAVA STREšNÝCH VPUSTÍ

Z-ZÁMOČNÍCKE KONŠTRUKCIE

Z01- ODSTRÁNENIE OCEĽOVÉHO REBRÍKU - PRE ZATEPLOVACÍ SYSTÉM Z02-ÚPRAVA PLYNOVÉHO ODFUKU PRE ZATEPLOVACÍ SYSTÉM
Z03- ODSTRÁNENIE ZÁBRADLÍ LÓGGII
Z04-ODSTRÁNENIE MREŽÍ OKIEN A LÓGGII

E-ELEKTRO

E01-ODSTRÁNENIE BLESKOZVODNEJ SÚSTAVY V PLNOM ROZSAHU
E02-ODSTRÁNENIE ELEKTRICKÝCH SVIETIDIEL, VYPÍNAČOV NA FASÁDE PRE ZATEPLOVACÍ SYSTÉM 9 KS
E03- ÚPRAVA KAMEROVÉHO SYSTÉMU NA FASÁDE PRE ZATEPLOVACÍ SYSTÉM 4 KS
E04-ÚPRAVA ZÁSUVKY NA FASÁDE PRE ZATEPLOVACÍ SYSTÉM 2 KS
E05- ÚPRAVA EL. SKRINIEK RV 3 KS
E06-ODSTRÁNENIE NEFUNKČNEJ KABELÁŽE

POZNÁMKA:

- V RÁMCI BÚRACÍCH A DOMUROVACÍCH PRÁC SA NEBUDÚ ROBIŤ ZÁSAHY, KTORÉ BY OVPLYVNILI STATICKÚ FUNKCIU ZÁKLADOVÝCH KONŠTRUKCIÍ, VERTIKÁLNYCH NOSNÝCH KONŠTRUKCIÍ, HORIZONTÁLNYCH NOSNÝCH KONŠTRUKCIÍ, KONŠTRUKCIÍ ŠCHODÍSK, A ĎALŠÍCH KONŠTRUKCIÍ
- PODLAHOVÉ KONŠTRUKCIE A VNÚTORNÉ POVRCHOVÉ ÚPRAVY STIEN A STROPOV NIE SÚ PREDMETOM REKONŠTRUKCIE -
-EXTERIÉROVÉ OKENNÉ A DVERNÉ KONŠTRUKCIE SÚ PREDMETOM REKONŠTRUKCIE V ROZSAHU PD
- ZÁMOČNÍCKE A KLAMPIARSKE VÝROBKY SÚ PREDMETOM REKONŠTRUKCIE V ROZSAHU PD
- ZARIAĎOVACIE PREDMETY V INTERIÉRI NIE SÚ PREDMETOM REKONŠTRUKCIE V ROZSAHU PD
- JEDNOTLIVÉ PROFESIE - ELEKTROINŠTALÁCIE SÚ PREDMETOM REKONŠTRUKCIE V ROZSAHU PD - PÔVODNÝ BLESKOZVOD SA DEMONTUJE
- SPEVNENÉ PLOCHY, CHODNÍKY A OKAPOVÉ CHODNÍKY NIE SÚ PREDMETOM REKONŠTRUKCIE V ROZSAHU PD
- POŠKODENÁ VONKAJŠIA OMIETKA BUDE ODSTRÁNENÁ, POVRCH OBVODOVÝCH STIEN BUDE VYSPRAVENÝ PRE OSADENIE ZATEPLOVACIEHO SYSTÉMU - ETICS

POZNÁMKA:

- ĎALŠIE POUŽITIE A KOPÍROVANIE VÝKRESU MOŽNÉ LEN SO SÚHLASOM AUTORA DOKUMENTÁCIA BOLA VYPRACOVANÁ V SÚLADE ZO VŠETKÝMI PLATNÝMI NORMAMI STN
- NEODDELITELNOU SÚČASŤOU TEJTO DOKUMENTÁCIE JE TECHNICKÁ SPRÁVA TÁTO DOKUMENTÁCIA NEOBSAHUJE VÝROBNÚ DOKUMENTÁCIU
- PRI STREŠNEJ KONŠTRUKCII PREVERIŤ STATICKÚ ÚNOSNOSŤ KAŽDÉHO PRVKU STRECHY
- KONŠTRUKCIE, KTORÉ NIE SÚ ZAZNAČENÉ VO VÝKRESOVEJ DOKUMENTÁCII SA BLIŽŠIE ŠPECIFIKIJÚJÚ POČAS REALIZÁCIE
- PRI VÝSTAVBE JE NUTNÉ DODRŽAŤ VŠETKY PREDPISY A ŠPECIFIKÁCIE PODĽA NARIADENÍ VÝROBCOV MATERIÁLOV A PRVKOV, KTORÉ NIE SÚ V PROJEKTE BLIŽŠIE ŠPECIFIKOVANÉ
- PRI NEŠPECIFIKOVANÍ KRITÉRIÍ JE NUTNÉ DODRŽAŤ ZÁKONY, TECHNICKÉ NORMY A PREDPISY
- MERANÉ ROZMERY OTVOROV, OKIEN A DVERÍ PREDSTAVUJÚ VNÚTORNÉ SVETLÉ ROZMERY, PRED VÝROBOU OKIEN A DVERÍ JE NUTNÉ PREVERIŤ SKUTOČNÉ ROZMERY OTVOROV

ving s.r.o.
PROJEKČNÁ KANCELÁRIA
email: ving@ving.sk
9. Mája 14, 974 01 B. Bystrica

Autor:	Ing. V.Kmeť
Hlavný inžinier projektu:	Ing. V.Kmeť
Zodpovedný projektant:	Ing. V.Kmeť
Vypracoval:	Ing. V.Kmeť
	Ing. R. Vojtková
	Ing. A. Miškanyová

REKONŠTRUKCIA ŠKOLSKÉHO INTERNÁTU

Parc.č.:	2246, 2247/1
Stavebník:	Spojená škola Poltár, Železničná 5, 987 01 Poltár
Miesto stavby:	Mesto Poltár
Stavebný objekt:	SO 01 INTERNÁT
Obsah výkresu:	NOVÝ STAV - DOSTAVOVACIE PRÁCE
	REZY

E-DOKUMENTÁCIA STAVEBNÝCH OBJEKTOV
ARCHITEKTONICKÉ A STAVEBNÉ RIEŠENIE

ARCHITEKTÚRA

Stupeň PD:	PROJEKT STAVBY
Dátum:	08/21
Zák.číslo:	PO6921
Formát:	4xA4
Mierka:	1:100
Číslo výkresu:	A08

1.NP

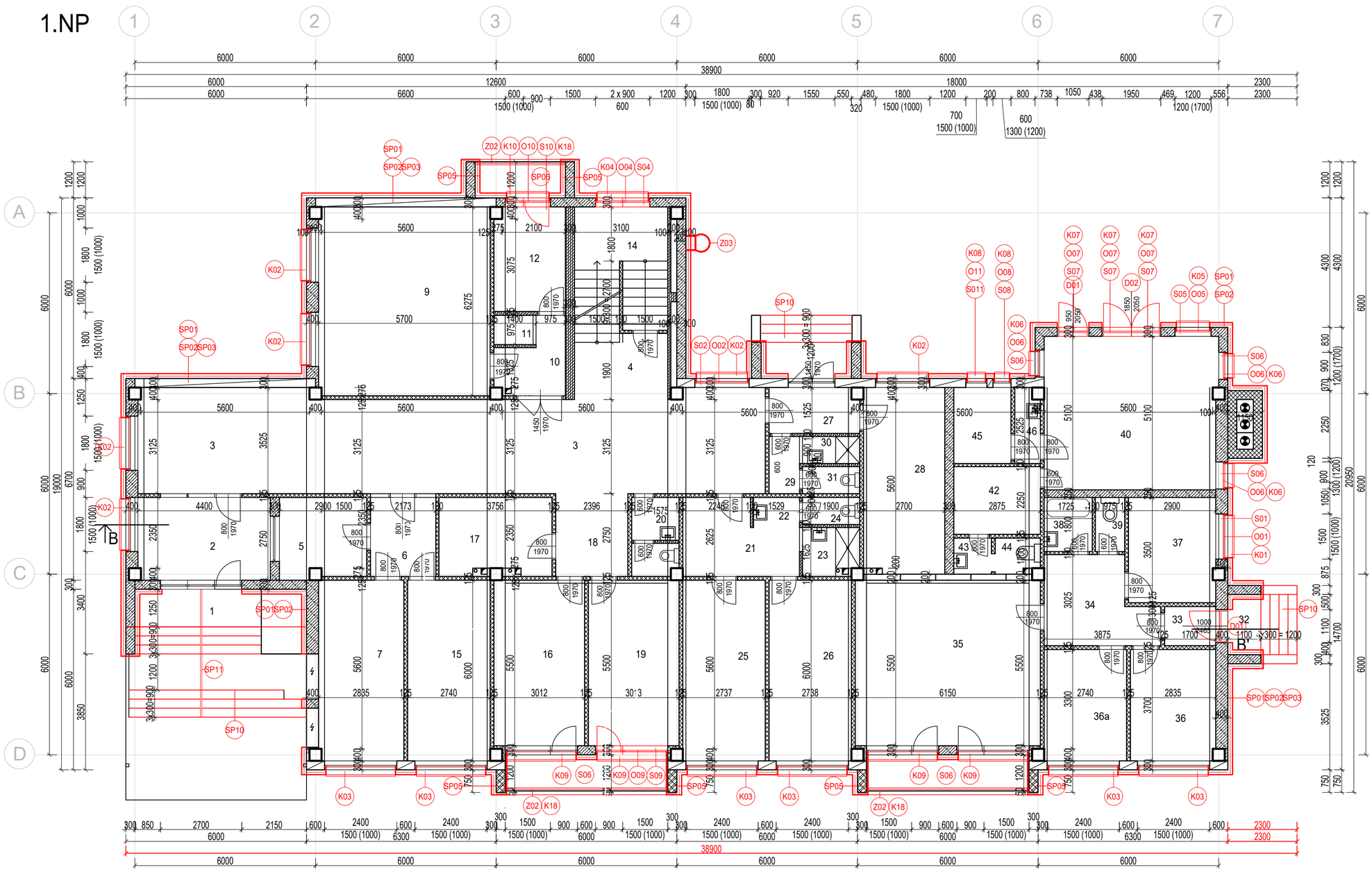

Tabulka miestností				
Č.	Názov	Plocha	Podlaha	Strop
1	SCHODISKO	19,77	PVC	VÁPENNÁ OMIETKA
2	CHODBA	56,39	PVC	VÁPENNÁ OMIETKA
3	ŠTUDOVŇA	35,7	PVC	VÁPENNÁ OMIETKA
4	SPOL. MIESTNOSŤ	37,99	PVC	VÁPENNÁ OMIETKA
5	ČAJ. KUCHYNKA	3,60	PVC	VÁPENNÁ OMIETKA
6	UPRATOVAČKA	2,12	KER. DLAŽBA	VÁPENNÁ OMIETKA
7	IZBA – VYCHOVÁVATEL	6,89	PVC	VÁPENNÁ OMIETKA
8	PREDSIEŇ	3,66	PVC	VÁPENNÁ OMIETKA
9	UMYVÁRKA – SPRCHA	2,28	KER. DLAŽBA	VÁPENNÁ OMIETKA
10	WC	1,11	KER. DLAŽBA	VÁPENNÁ OMIETKA
11	PREDSIEŇ	15,83	PVC	VÁPENNÁ OMIETKA
12	IZBA	16,97	PVC	VÁPENNÁ OMIETKA
13	IZBA	16,44	PVC	VÁPENNÁ OMIETKA
14	UMYVÁRKA – SPRCHA	3,94	KER. DLAŽBA	VÁPENNÁ OMIETKA
15	WC	1,10	KER. DLAŽBA	VÁPENNÁ OMIETKA
16	PREDSIEŇ	17,52	PVC	VÁPENNÁ OMIETKA
17	IZBA	16,57	PVC	VÁPENNÁ OMIETKA
18	IZBA	16,57	PVC	VÁPENNÁ OMIETKA
19	LOGGIA	6,48	TERAZZO	VÁPENNÁ OMIETKA
20	UMYVÁRKA – SPRCHA	3,94	KER. DLAŽBA	VÁPENNÁ OMIETKA
21	WC	1,10	KER. DLAŽBA	VÁPENNÁ OMIETKA
22	PREDSIEŇ	15,60	PVC	VÁPENNÁ OMIETKA
23	IZBA	16,42	PVC	VÁPENNÁ OMIETKA
24	IZBA	16,43	PVC	VÁPENNÁ OMIETKA
25	UMYVÁRKA – SPRCHA	3,94	KER. DLAŽBA	VÁPENNÁ OMIETKA
26	WC	1,10	KER. DLAŽBA	VÁPENNÁ OMIETKA
27	PREDSIEŇ	17,52	PVC	VÁPENNÁ OMIETKA
28	IZBA	16,57	PVC	VÁPENNÁ OMIETKA
29	IZBA	16,57	PVC	VÁPENNÁ OMIETKA
30	LOGGIA	6,48	TERAZZO	VÁPENNÁ OMIETKA
31	UMYVÁRKA – SPRCHA	3,94	KER. DLAŽBA	VÁPENNÁ OMIETKA
32	WC	1,10	KER. DLAŽBA	VÁPENNÁ OMIETKA
33	PREDSIEŇ	16,22	PVC	VÁPENNÁ OMIETKA
34	IZBA	16,44	PVC	VÁPENNÁ OMIETKA
35	IZBA	16,97	PVC	VÁPENNÁ OMIETKA
36	UMYVÁRKA – SPRCHA	3,94	KER. DLAŽBA	VÁPENNÁ OMIETKA
36a	WC	1,13	KER. DLAŽBA	VÁPENNÁ OMIETKA
37	UMYVÁRKA – SPRCHA	3,94	KER. DLAŽBA	VÁPENNÁ OMIETKA
38	WC	1,10	KER. DLAŽBA	VÁPENNÁ OMIETKA
39	PREDSIEŇ	16,22	PVC	VÁPENNÁ OMIETKA
40	IZBA	16,44	PVC	VÁPENNÁ OMIETKA
41	IZBA	16,97	PVC	VÁPENNÁ OMIETKA
42	UMYVÁRKA – SPRCHA	3,94	KER. DLAŽBA	VÁPENNÁ OMIETKA
43	WC	1,13	KER. DLAŽBA	VÁPENNÁ OMIETKA
41	IZBA	16,97	PVC	VÁPENNÁ OMIETKA
42	UMYVÁRKA – SPRCHA	3,94	KER. DLAŽBA	VÁPENNÁ OMIETKA
43	WC	1,13	KER. DLAŽBA	VÁPENNÁ OMIETKA

Plocha podlažia: 623,95

LEGENDA MUROVACÍCH PRÁC:

SP-STAVEBNÉ KONŠTRUKCIE

SP01- VYSPRAVENIE POŠKODENEJ OMIETKY NA FASÁDE POD ZATEPLOVACÍ SYSTÉM 40% Z CELKOVEJ PLOCHY

SP02- ZATEPLENIE EXTERIEROVÝCH STIEN, KONTAKTNÝ ZATEPLOVACÍ SYSTÉM - NA BÁZE MINERÁLNEJ VLNY HR.=160MM, (SÚČ.TEP.VOD.0,035 W/M.K), OSTENIA A NADPRAŽIA MIN. HR.50MM, (SÚČ.TEP.VOD.0,035W/M.K), SILIKÁTOVÁ ŠKRABANÁ OMIETKA

SP03- ZATEPLENIE SOKLA, KONTAKTNÝ ZATEPLOVACÍ SYSTÉM - NA BÁZE EPS HR.=120MM, (SÚČ.TEP.VOD.0,034 W/M.K), DEKORATÍVNA OMIETKA Z PRÍRODNÝCH MRAMOROVÝCH ZRN (SOKLOVÁ OMIETKA)

SP04- ZASTEPLENIE STRIEŠOK NAD VSTUPMI A LÓGGIOU- ZATEPĽOVACÍ SYSTÉM Z PIR PANELOV HR. 160 MM (SÚČ.TEP.VOD.0,022W/M.K), GEOTEXTÍLIA - 200 g/m2, HYDROIZOLAČNÁ FÓLIA HR. 2 MM (NAPR. FATRAFOL 810), ZO SPODU ZATEPLENIE Z PIR PANELOV HR. 100MM

SP05- ZASTEPLENIE LÓGGIÍ - BOČNÉ PANELY - VNÚTRO - ZATEPĽOVACÍ SYSTÉM Z PIR PANELOV HR. 60 MM (SÚČ.TEP.VOD.0,022W/M.K),
- BOČNÉ PANELY - VONKAJŠIE ZATEPĽOVACÍ SYSTÉM Z MINERÁLNEJ VLNY HR.=160MM, (SÚČ.TEP.VOD.0,035 W/M.K),

SP06- ZATEPLENIE LÓGGIÍ - DOSKA - ZATEPĽOVACÍ SYSTÉM Z PIR PANELOV HR. 100 MM (SÚČ.TEP.VOD.0,022W/M.K) (VRCH SPODOK) ČELO 80 MM
POVRCH KERAMICKÁ PROTIŠMYKOVÁ DLAŽBA HR. 10 MM DO EXTERIÉRU, LEPIDLO DO EXT. NÁTEROVA HYDROIZOLÁCIA, + KER. SOKEL

SP07- ZAVESENIE TABÚĽ NA STENU PREKOTVENIE NA ZETEPLOVAĆI SYTÉM 6 X

SP08- ÚPRAVA STRIEŠKY NAD VSTUPOM PRE ZATEPĽOVACÍ SYSTÉM (ODREZANIE Z POLYKARBONÁTU OPLECHOVANIE)

SP09- NOVÁ STREŠNÁ KRYTINA PAROZÁBRANA, ZATEPĽOVACÍ SYSTÉM Z EPS 150 - HR. 200 MM (SÚČ.TEP.VOD.0,034W/M.K), GEOTEXTÍLIA - 200 g/m2, HYDROIZOLAČNÁ FÓLIA HR. 2 MM (NAPR. FATRAFOL 810), OPLECHOVANIE ATIKY

SP10- KERAMICKÁ DLAŽBA NA SCHODISKÁ PRI VSTUPOCH 3X, HR 10 MM, PROTIŠMYKOVÁ, LEPIDLO DO EXTERIERU + VYROVANIE POVRCHU,
CELKOVÁ PLOCHA 41,8 m2

SP11- NÁTER OCEĽOVEJ KONŠTRUKCIE A ZÁBRADLIA 2X 0,4 M2 - 80 MIKR.

SP12-PREKOTVENIE KLIMATIZAČNEJ JEDNOTKY NA ZATEPLOVACÍ SYSTÉM, NOVÉ KONZOLY

Z-ZÁMOČNÍCKE KONŠTRUKCIE

Z01- OSADENIE NOVEJ BLESKOZVOD NEJ SÚSTAVY VIĎ(ČASŤ ELEKTRO)

Z02- OSADENIE NOVÉHO OCEĽOVÉHO ZÁBRADLIA NA LÓGGIE S VÝPLŇOU 9 ks, ŽIAROVÝ POZINK 80 MIKR., HPL DOSKA 8 MM,KOTVENIE
8 KS x 1,1 x 5,3 M, 1 KS x 1,1 x 2,7m

Z03- NOVÝ STREŠNÝ REBRÍK SP ZÁCHYTNÝM, KOŠOM, ZAMKÝNATEĽNÝ, OSADENÝ PEVNE DO STENY 1X, DL. CCA 13,6 M

Z04- NOVÁ KONŠTRUKCIA ANTÉNY PRE PROVIDEROV, OCEĽOVÁ KONŠTRUKCIA ŽIAROVO ZINKOVANÁ S OSADENÍM NA STRECHU

Z05- ODVETRACIE MRIEŽKY NAD STREŠNÉ JADRÁ SO SIEŤKOU - 300X200 - 12 KS

E-ELEKTRO

E01- PREOSADENIE NOVÉHO ELEKTRICKÉHO SVIETIDLA NA FASÁDE PRE ZATEPLOVACÍ SYSTÉM 5x + VYPÍNAČE 2 X

E02- NOVÉ DVIERKA PREKOTVENIE NA Z.S ELEKTRICKEJ SKRINKY PRE ZATEPĽOVACÍ SYSTÉM DVOJKRÍDLOVÉ 3X

E03- NOVÉ PREKOTVENIE A NAPOJENIE KAMEROVÉHO SYSTÉMU PRE ZATEPLOVACÍ SYSTÉM 6KS

E04- NOVÉ PREKOTVENIE A NAPOJENIE SPÍNAČA SIRÉNY ZATEPĽOVACÍ SYSTÉM 1X

E05- NOVÉ PREKOTVENIE A NAPOJENIE ZÁSUVKOVÁ SKRINKA NA 400 V

E06- ÚPRAVA KABELÁŽE VEDENEJ PO FASÁDACH A STRECHÁCH

K-KLAMPIARSKE KONŠTRUKCIE

K01-K11 OSADENIE NOVÉHO OPLECHOVANIA OKIEN - EXTRUDOVANÝ HLINÍK HR 1,2 MM, S PLASTOVÝMI KONCOVKAMI,

K12- OSADENIE DAŽĎOVÝCH ŽĽABOV 100 MM ZO ŽIAROVO POZINKOVANÉHO PLECHU , S HÁKMI S POLYESTEROVOU ÚPRAVOU, 2 X 3960mm, 1 X 6360mm, 1 X 2600 mm, 1 X 6000 mm

K13- OSADENIE DAŽĎOVÝCH ZVODOV ZO ŽIAROVO POZINKOVANÉHO PLECHU S POLYESTEROVOU ÚPRAVOU , 3,4 -3,7 M - 5 KS

K14- OPLECHOVANIE ATIKY - POPLASTOVANÝ PLECH S NOSOM R.Š 400 MM, 116 M

K15- OPLECHOVANIE ATIKY STRIEŠOK, OPLECHOVANIE S PRÍPONKOU RŠ 700mm, DL. 1200 MM - 9 X

K16- OPLECHOVANIE STRIEŠOK LEMOVANIE T.I. RŠ 250 MM, DL. 20,5 M

K17- OPLECHOVANIE UKONČENIA STRIEŠKY NA ZATEPLEVACÍ SYSTÉM POPLASTOVANÝ PLECH S VODOTESNOU ÚPRAVOU

K18- OPLECHOVANIE LÓGGIE AL. PROFIL S OKAPNICOU

K19- OPLECHOVANIE KOMÍNOVÉHO TELESA - STRIEŠKA 2600x1300 mm

K20- VETRACIE MRIEŽKY NA FASÁDE 19 KS

O-OKENNÉ KONŠTRUKCIE

O01- OSADENIE NOVEJ PLASTOVEJ OKENNEJ KONŠTRUKCIE, 5X1500X1500, IZOLAČNÉ TROJSKLO, U SKLA=0,6W/M2.K, U RÁM=0,85 W/M2.K, +OSADENIE VONKAJŠIEHO A VNÚTORNÉHO PARAPETU - SÚČASŤ DODÁVKY OKNA

O02- OSADENIE NOVEJ PLASTOVEJ OKENNEJ KONŠTRUKCIE, 28X1800X1500, IZOLAČNÉ TROJSKLO, U SKLA=0,6W/M2.K, U RÁM=0,85 W/M2.K, +OSADENIE VONKAJŠIEHO A VNÚTORNÉHO PARAPETU - SÚČASŤ DODÁVKY OKNA

O03- OSADENIE NOVEJ PLASTOVEJ OKENNEJ KONŠTRUKCIE, 10X2400X1500, IZOLAČNÉ TROJSKLO, U SKLA=0,6W/M2.K, U RÁM=0,85 W/M2.K, +OSADENIE VONKAJŠIEHO A VNÚTORNÉHO PARAPETU - SÚČASŤ DODÁVKY OKNA

O04- OSADENIE NOVEJ PLASTOVEJ OKENNEJ KONŠTRUKCIE, 8X1800X665, IZOLAČNÉ TROJSKLO, U SKLA=0,6W/M2.K, U RÁM=0,85 W/M2.K, +OSADENIE VONKAJŠIEHO A VNÚTORNÉHO PARAPETU - SÚČASŤ DODÁVKY OKNA

O05- OSADENIE NOVEJ PLASTOVEJ OKENNEJ KONŠTRUKCIE, 1X1200X1200, IZOLAČNÉ TROJSKLO, U SKLA=0,6W/M2.K, U RÁM=0,85 W/M2.K, +OSADENIE VONKAJŠIEHO A VNÚTORNÉHO PARAPETU - SÚČASŤ DODÁVKY OKNA

O06- OSADENIE NOVEJ PLASTOVEJ OKENNEJ KONŠTRUKCIE, 3X900X1200, IZOLAČNÉ TROJSKLO, U SKLA=0,6W/M2.K, U RÁM=0,85 W/M2.K, +OSADENIE VONKAJŠIEHO A VNÚTORNÉHO PARAPETU - SÚČASŤ DODÁVKY OKNA

O07- OSADENIE NOVEJ PLASTOVEJ OKENNEJ KONŠTRUKCIE, 3X900X600, IZOLAČNÉ TROJSKLO, U SKLA=0,6W/M2.K, U RÁM=0,85 W/M2.K, +OSADENIE VONKAJŠIEHO A VNÚTORNÉHO PARAPETU (podla vypisu prvkov) - SÚČASŤ DODÁVKY OKNA

O08- OSADENIE NOVEJ PLASTOVEJ OKENNEJ KONŠTRUKCIE, 3X600X1300, IZOLAČNÉ TROJSKLO, U SKLA=0,6W/M2.K, U RÁM=0,85 W/M2.K, +OSADENIE VONKAJŠIEHO A VNÚTORNÉHO PARAPETU - SÚČASŤ DODÁVKY OKNA

O09- OSADENIE NOVEJ PLASTOVEJ OKENNEJ ZOSTAVY , OKNO + BALKOŇOVÉ DVERE, OKNO 5X1500X1500, BALKÓNOVÉ DVERE 5X2400X900 IZOLAČNÉ TROJSKLO, U SKLA=0,6W/M2.K, U RÁM=0,85 W/M2.K, +OSADENIE VONKAJŠIEHO A VNÚTORNÉHO PARAPETU - SÚČASŤ DODÁVKY OKNA -ORIENTÁCIA PODĽA VÝPISU PRVKOV

O10- OSADENIE NOVEJ PLASTOVEJ OKENNEJ ZOSTAVY , OKNO + BALKOŇOVÉ DVERE, OKNO 1X1500X600, BALKÓNOVÉ DVERE 1X2400X900 IZOLAČNÉ TROJSKLO, U SKLA=0,6W/M2.K, U RÁM=0,85 W/M2.K, +OSADENIE VONKAJŠIEHO A VNÚTORNÉHO PARAPETU - SÚČASŤ DODÁVKY OKNA -ORIENTÁCIA PODĽA VÝPISU PRVKOV

O11- OSADENIE NOVEJ PLASTOVEJ OKENNEJ KONŠTRUKCIE, 1X1300X700, IZOLAČNÉ TROJSKLO, U SKLA=0,6W/M2.K, U RÁM=0,85 W/M2.K, +OSADENIE VONKAJŠIEHO A VNÚTORNÉHO PARAPETU - SÚČASŤ DODÁVKY OKNA

D-DVERNÉ KONŠTRUKCIE A ZÁRUBNE

D01- OSADENIE EXTERIÉROVÝCH PLASTOVÝCH DVERÍ V PLASTOVOM RÁME - JEDNOKRÍDLOVÉ PLNÉ SO SAMOZATVÁRAČOM, S PLASTOVOU BEZPEČ. VÝPLŇOU 1X2050X105

D02- OSADENIE EXTERIÉROVÝCH PLASTOVÝCH DVERÍ V PLASTOVOM RÁME - DVOJKRÍDLOVÉ PLNÉ SO SAMOZATVÁRAČOM, S PLASTOVOU BEZPEČ. VÝPLŇOU 1X2050X1950

LEGENDA MATERIÁLOV

PÔVODNÉ KONŠTRUKCIE BEZ ROZLÍŠENIA:
OBVODOVÉ STENY
ŽB NOSNÁ KONŠTRUKCIA

DOMUROVACIE PRÁCE
DOMUROVACIE PRÁCE V ROZSAHU UVEDENOM V LEGENDE
DOMUROVACÍCH PRÁC

TEPELNÁ IZOLÁCIA PODĽA DRUHU ZATEPĽOVANEJ KONŠTRUKCIE:
- SP02 - SP06

POZNÁMKA:

- V RÁMCI BÚRACÍCH A DOMUROVACÍCH PRÁC SA NEBUDÚ ROBIŤ ZÁSAHY, KTORÉ BY OVPLYVNILI STATICKÚ FUNKCIU ZÁKLADOVÝCH KONŠTRUKCIÍ, VERTIKÁLNYCH NOSNÝCH KONŠTRUKCIÍ, HORIZONTÁLNYCH NOSNÝCH KONŠTRUKCIÍ, KONŠTRUKCIÍ SCHODÍSK, A ĎALŠÍCH KONŠTRUKCIÍ
- PODLAHOVÉ KONŠTRUKCIE A VNÚTORNÉ POVRCHOVÉ ÚPRAVY STIEN A STROPOV NIE SÚ PREDMETOM REKONŠTRUKCIE -
-EXTERIÉROVÉ OKENNÉ A DVERNÉ KONŠTRUKCIE SÚ PREDMETOM REKONŠTRUKCIE V ROZSAHU PD
- ZÁMOČNÍCKE A KLAMPIARSKE VÝROBKY SÚ PREDMETOM REKONŠTRUKCIE V ROZSAHU PD
- ZARIAĎOVACIE PREDMETY V INTERIÉRI NIE SÚ PREDMETOM REKONŠTRUKCIE V ROZSAHU PD
- JEDNOTLIVÉ PROFESIE - ELEKTROINŠTALÁCIE SÚ PREDMETOM REKONŠTRUKCIE V ROZSAHU PD - PÔVODNÝ BLESKOZVOD SA DEMONTUJE
- SPEVNENÉ PLOCHY, CHODNÍKY A OKAPOVÉ CHODNÍKY NIE SÚ PREDMETOM REKONŠTRUKCIE V ROZSAHU PD
- POŠKODENÁ VONKAJŠIA OMIETKA BUDE ODSTRÁNENÁ, POVRCH OBVODOVÝCH STIEN BUDE VYSPRAVENÝ PRE OSADENIE ZATEPLOVACIEHO SYSTÉMU - ETICS

POZNÁMKA:

- ĎALŠIE POUŽITIE A KOPÍROVANIE VÝKRESU MOŽNÉ LEN SO SÚHLASOM AUTORA DOKUMENTÁCIA BOLA VYPRACOVANÁ V SÚLADE ZO VŠETKÝMI PLATNÝMI NORMAMI STN
- NEODDELITEĽNOU SÚČASŤOU TEJTO DOKUMENTÁCIE JE TECHNICKÁ SPRÁVA TÁTO DOKUMENTÁCIA NEOBSAHUJE VÝROBNÚ DOKUMENTÁCIU
- PRI STREŠNEJ KONŠTRUKCII PREVERIŤ STATICKÚ ÚNOSNOSŤ KAŽDÉHO PRVKU STRECHY
- KONŠTRUKCIE, KTORÉ NIE SÚ ZAZNAČENÉ VO VÝKRESOVEJ DOKUMENTÁCII SA BLIŽŠIE ŠPECIFIKUJÚ POČAS REALIZÁCIE
- PRI VÝSTAVBE JE NUTNÉ DODRŽAŤ VŠETKY PREDPISY A ŠPECIFIKÁCIE PODĽA NARIADENÍ VÝROBCOV MATERIÁLOV A PRVKOV, KTORÉ NIE SÚ V PROJEKTE BLIŽŠIE ŠPECIFIKOVANÉ
- PRI NEŠPECIFIKOVANÍ KRITÉRIÍ JE NUTNÉ DODRŽAŤ ZÁKONY, TECHNICKÉ NORMY A PREDPISY
- MERANÉ ROZMERY OTVOROV, OKIEN A DVERÍ PREDSTAVUJÚ VNÚTORNÉ SVETLÉ ROZMERY, PRED VÝROBOU OKIEN A DVERÍ JE NUTNÉ PREVERIŤ SKUTOČNÉ ROZMERY OTVOROV

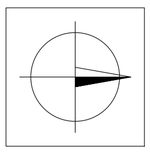

ving s.r.o. PROJEKČNÁ KANCELÁRIA email: ving@ving.sk 9. Mája 14, 974 01 B. Bystrica	REKONŠTRUKCIA ŠKOLSKÉHO INTERNÁTU		E-DOKUMENTÁCIA STAVEBNÝCH OBJEKTOV ARCHITEKTONICKÉ A STAVEBNÉ RIEŠENIE
	Parc.č.:	2246, 2247/1	ARCHITEKTÚRA
Autor: Ing. V.Kmeť	Stavebník:	Spojená škola Poltár, Železničná 5, 987 01 Poltár	Stupeň PD: PROJEKT STAVBY
	Miesto stavby:	Mesto Poltár	
Hlavný inžinier projektu: Ing. V.Kmeť	Stavebný objekt:	SO 01 INTERNÁT	
Zodpovedný projektant: Ing. V.Kmeť			Dátum: 08/21
Vypracoval: Ing. V.Kmeť, Ing. R. Vojtková, Ing. A. Mišányová			Zák.číslo: PO6921
	Obsah výkresu:	NOVÝ STAV - DOSTAVOVACIE PRÁCE	Formát: 6xA4
			Mierka: 1:100 / Číslo výkresu: A09
		PÔDORYS 1.NP	

2.NP

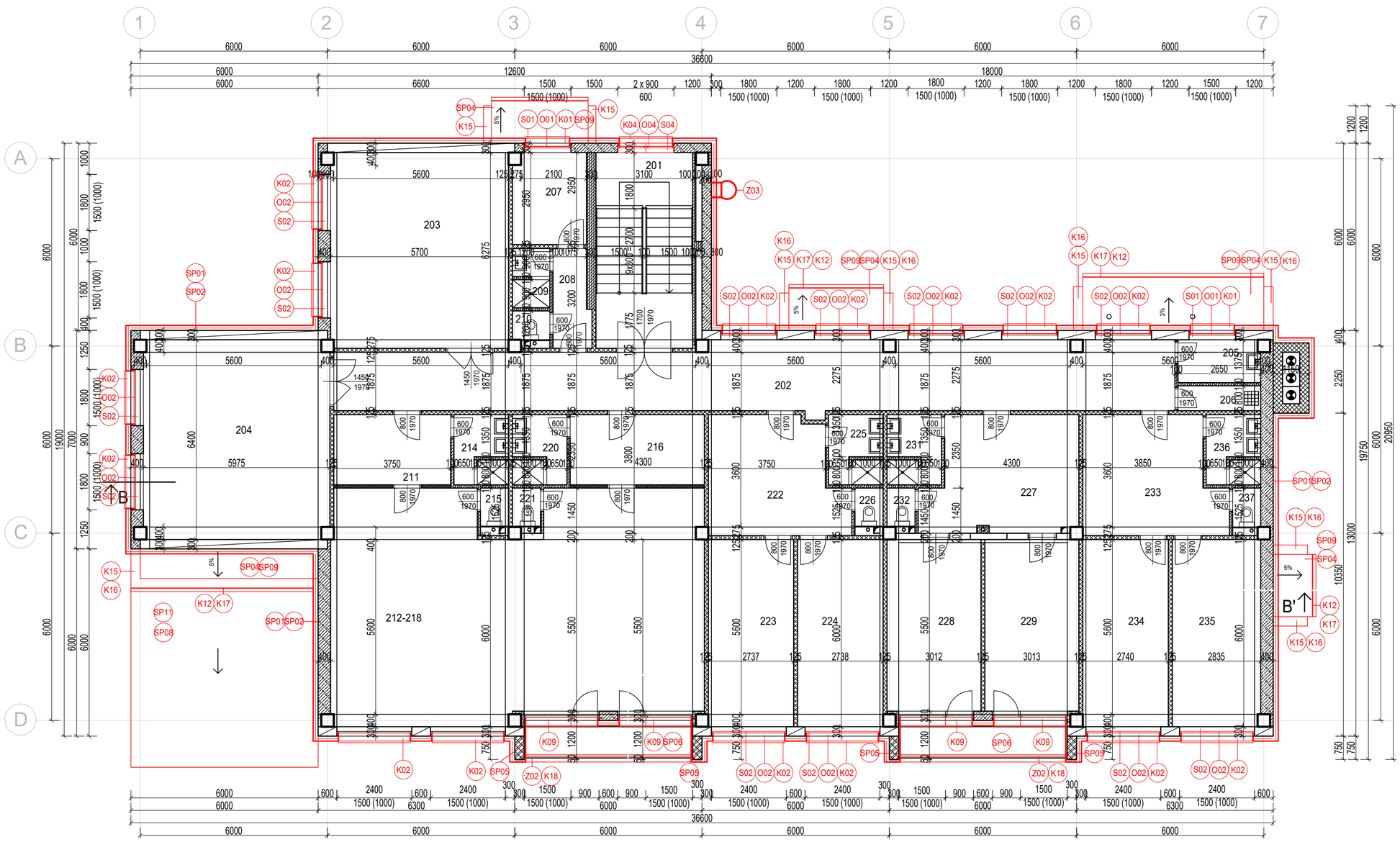

Tabulka miestností				
Číslo	Názov	Plocha	Podlaha	Strop
201	SCHODISKO	19,77	PVC	VÁPENNÁ OMIETKA
202	CHODBA	56,39	PVC	VÁPENNÁ OMIETKA
203	ŠTUDOVŇA	35,7	PVC	VÁPENNÁ OMIETKA
204	SPOL. MIESTNOSŤ	37,99	PVC	VÁPENNÁ OMIETKA
205	ČAJ. KUCHYNKA	3,60	PVC	VÁPENNÁ OMIETKA
206	UPRATOVAČKA	2,12	KER. DLAŽBA	VÁPENNÁ OMIETKA
207	IZBA – VYCHOVÁVATEL	6,89	PVC	VÁPENNÁ OMIETKA
208	PREDSIEŇ	3,66	PVC	VÁPENNÁ OMIETKA
209	UMYVÁRKA – SPRCHA	2,28	KER. DLAŽBA	VÁPENNÁ OMIETKA
210	WC	1,11	KER. DLAŽBA	VÁPENNÁ OMIETKA
211	PREDSIEŇ	8,44	PVC	VÁPENNÁ OMIETKA
212	KONCERTNÁ SÁLA	84,66	PVC	VÁPENNÁ OMIETKA
214	UMYVÁRKA – SPRCHA	3,94	KER. DLAŽBA	VÁPENNÁ OMIETKA
215	WC	1,10	KER. DLAŽBA	VÁPENNÁ OMIETKA
216	PREDSIEŇ	9,68	PVC	VÁPENNÁ OMIETKA
219	LOGGIA	6,48	TERAZZO	VÁPENNÁ OMIETKA
220	UMYVÁRKA – SPRCHA	3,94	KER. DLAŽBA	VÁPENNÁ OMIETKA
221	WC	1,10	KER. DLAŽBA	VÁPENNÁ OMIETKA
222	PREDSIEŇ	15,60	PVC	VÁPENNÁ OMIETKA
223	IZBA	16,42	PVC	VÁPENNÁ OMIETKA
224	IZBA	16,43	PVC	VÁPENNÁ OMIETKA
225	UMYVÁRKA – SPRCHA	3,94	KER. DLAŽBA	VÁPENNÁ OMIETKA
226	WC	1,10	KER. DLAŽBA	VÁPENNÁ OMIETKA
227	PREDSIEŇ	17,52	PVC	VÁPENNÁ OMIETKA
228	IZBA	16,57	PVC	VÁPENNÁ OMIETKA
229	IZBA	16,57	PVC	VÁPENNÁ OMIETKA
230	LOGGIA	6,48	TERAZZO	VÁPENNÁ OMIETKA
231	UMYVÁRKA – SPRCHA	3,94	KER. DLAŽBA	VÁPENNÁ OMIETKA
232	WC	1,10	KER. DLAŽBA	VÁPENNÁ OMIETKA
233	PREDSIEŇ	16,22	PVC	VÁPENNÁ OMIETKA
234	IZBA	16,44	PVC	VÁPENNÁ OMIETKA
235	IZBA	16,97	PVC	VÁPENNÁ OMIETKA
236	UMYVÁRKA – SPRCHA	3,94	KER. DLAŽBA	VÁPENNÁ OMIETKA
237	WC	1,13	KER. DLAŽBA	VÁPENNÁ OMIETKA
	Plocha podlažia:	459,22		

LEGENDA MUROVACÍCH PRÁC:

SP-STAVEBNÉ KONŠTRUKCIE

SP01- VYSPRAVENIE POŠKODENEJ OMIETKY NA FASÁDE POD ZATEPLOVACÍ SYSTÉM 40% Z CELKOVEJ PLOCHY

SP02- ZATEPLENIE EXTERIEROVÝCH STIEN, KONTAKTNÝ ZATEPLOVACÍ SYSTÉM - NA BÁZE MINERÁLNEJ VLNY HR.=160MM, (SÚČ.TEP.VOD.0,035 W/M.K), OSTENIA A NADPRAŽIA MIN. HR.50MM, (SÚČ.TEP.VOD.0,035W/M.K), SILIKÁTOVÁ ŠKRABANÁ OMIETKA

SP03- ZATEPLENIE SOKLA, KONTAKTNÝ ZATEPLOVACÍ SYSTÉM - NA BÁZE EPS HR.=120MM, (SÚČ.TEP.VOD.0,034 W/M.K), DEKORATÍVNA OMIETKA Z PRÍRODNÝCH MRAMOROVÝCH ZRN (SOKLOVÁ OMIETKA)

SP04- ZASTEPLENIE STRIEŠOK NAD VSTUPMI A LÓGGIOU- ZATEPĽOVACÍ SYSTÉM Z PIR PANELOV HR. 160 MM (SÚČ.TEP.VOD.0,022W/M.K), GEOTEXTÍLIA - 200 g/m2, HYDROIZOLAČNÁ FÓLIA HR. 2 MM (NAPR. FATRAFOL 810), ZO SPODU ZATEPLENIE Z PIR PANELOV HR. 100MM

SP05- ZASTEPLENIE LÓGGIÍ - BOČNÉ PANELY - VNÚTRO - ZATEPĽOVACÍ SYSTÉM Z PIR PANELOV HR. 60 MM (SÚČ.TEP.VOD.0,022W/M.K),
- BOČNÉ PANELY - VONKAJŠIE ZATEPĽOVACÍ SYSTÉM Z MINERÁLNEJ VLNY HR.=160MM, (SÚČ.TEP.VOD.0,035 W/M.K),

SP06- ZATEPLENIE LÓGGIÍ - DOSKA - ZATEPĽOVACÍ SYSTÉM Z PIR PANELOV HR. 100 MM (SÚČ.TEP.VOD.0,022W/M.K) (VRCH SPODOK) ČELO 80 MM
POVRCH KERAMICKÁ PROTIŠMYKOVÁ DLAŽBA HR. 10 MM DO EXTERIÉRU, LEPIDLO DO EXT. NÁTEROVA HYDROIZOLÁCIA, + KER. SOKEL

SP07- ZAVESENIE TABÚĽ NA STENU PREKOTVENIE NA ZETEPLOVAĆI SYTÉM 6 X

SP08- ÚPRAVA STRIEŠKY NAD VSTUPOM PRE ZATEPĽOVACÍ SYSTÉM (ODREZANIE Z POLYKARBONÁTU OPLECHOVANIE)

SP09- NOVÁ STREŠNÁ KRYTINA PAROZÁBRANA, ZATEPĽOVACÍ SYSTÉM Z EPS 150 - HR. 200 MM (SÚČ.TEP.VOD.0,034W/M.K), GEOTEXTÍLIA - 200 g/m2, HYDROIZOLAČNÁ FÓLIA HR. 2 MM (NAPR. FATRAFOL 810), OPLECHOVANIE ATIKY

SP10- KERAMICKÁ DLAŽBA NA SCHODISKÁ PRI VSTUPOCH 3X, HR 10 MM, PROTIŠMYKOVÁ, LEPIDLO DO EXTERIERU + VYROVANIE POVRCHU,
CELKOVÁ PLOCHA 41,8 m2

SP11- NÁTER OCEĽOVEJ KONŠTRUKCIE A ZÁBRADLIA 2X 0,4 M2 - 80 MIKR.

SP12-PREKOTVENIE KLIMATIZAČNEJ JEDNOTKY NA ZATEPLOVACÍ SYSTÉM, NOVÉ KONZOLY

Z-ZÁMOČNÍCKE KONŠTRUKCIE

Z01- OSADENIE NOVEJ BLESKOZVOD NEJ SÚSTAVY VIĎ(ČASŤ ELEKTRO)

Z02- OSADENIE NOVÉHO OCEĽOVÉHO ZÁBRADLIA NA LÓGGIE S VÝPLŇOU 9 ks, ŽIAROVÝ POZINK 80 MIKR., HPL DOSKA 8 MM,KOTVENIE
8 KS x 1,1 x 5,3 M, 1 KS x 1,1 x 2,7m

Z03- NOVÝ STREŠNÝ REBRÍK SP ZÁCHYTNÝM, KOŠOM, ZAMKYNATEĹNÝ, OSADENÝ PEVNE DO STENY 1X, DL. CCA 13,6 M

Z04- NOVÁ KONŠTRUKCIA ANTÉNY PRE PROVIDEROV, OCEĽOVÁ KONŠTRUKCIA ŽIAROVO ZINKOVANÁ S OSADENÍM NA STRECHU

Z05- ODVETRACIE MRIEŽKY NAD STREŠNÉ JADRÁ SO SIEŤKOU - 300X200 - 12 KS

E-ELEKTRO

E01- PREOSADENIE NOVÉHO ELEKTRICKÉHO SVIETIDLA NA FASÁDE PRE ZATEPLOVACÍ SYSTÉM 5x + VYPÍNAČE 2 X

E02- NOVÉ DVIERKA PREKOTVENIE NA Z.S ELEKTRICKEJ SKRINKY PRE ZATEPĽOVACÍ SYSTÉM DVOJKRÍDLOVÉ 3X

E03- NOVÉ PREKOTVENIE A NAPOJENIE KAMEROVÉHO SYSTÉMU PRE ZATEPLOVACÍ SYSTÉM 6KS

E04- NOVÉ PREKOTVENIE A NAPOJENIE SPÍNAČA SIRÉNY ZATEPĽOVACÍ SYSTÉM 1X

E05- NOVÉ PREKOTVENIE A NAPOJENIE ZÁSUVKOVÁ SKRINKA NA 400 V

E06- ÚPRAVA KABELÁŽE VEDENEJ PO FASÁDACH A STRECHÁCH

K-KLAMPIARSKE KONŠTRUKCIE

K01-K11 OSADENIE NOVÉHO OPLECHOVANIA OKIEN - EXTRUDOVANÝ HLINÍK HR 1,2 MM, S PLASTOVÝMI KONCOVKAMI,

K12- OSADENIE DAŽĎOVÝCH ŽĽABOV 100 MM ZO ŽIAROVO POZINKOVANÉHO PLECHU , S HÁKMI S POLYESTEROVOU ÚPRAVOU, 2 X 3960mm, 1 X 6360mm, 1 X 2600 mm, 1 X 6000 mm

K13- OSADENIE DAŽĎOVÝCH ZVODOV ZO ŽIAROVO POZINKOVANÉHO PLECHU S POLYESTEROVOU ÚPRAVOU , 3,4 -3,7 M - 5 KS

K14- OPLECHOVANIE ATIKY - POPLASTOVANÝ PLECH S NOSOM R.Š 400 MM, 116 M

K15- OPLECHOVANIE ATIKY STRIEŠOK, OPLECHOVANIE S PRÍPONKOU RŠ 700mm, DL. 1200 MM - 9 X

K16- OPLECHOVANIE STRIEŠOK LEMOVANIE T.I. RŠ 250 MM, DL. 20,5 M

K17- OPLECHOVANIE UKONČENIA STRIEŠKY NA ZATEPLEVACÍ SYSTÉM POPLASTOVANÝ PLECH S VODOTESNOU ÚPRAVOU

K18- OPLECHOVANIE LÓGGIE AL. PROFIL S OKAPNICOU

K19- OPLECHOVANIE KOMÍNOVÉHO TELESA - STRIEŠKA 2600x1300 mm

K20- VETRACIE MRIEŽKY NA FASÁDE 19 KS

O-OKENNÉ KONŠTRUKCIE

O01- OSADENIE NOVEJ PLASTOVEJ OKENNEJ KONŠTRUKCIE, 5X1500X1500, IZOLAČNÉ TROJSKLO, U SKLA=0,6W/M2.K, U RÁM=0,85 W/M2.K, +OSADENIE VONKAJŠIEHO A VNÚTORNÉHO PARAPETU - SÚČASŤ DODÁVKY OKNA

O02- OSADENIE NOVEJ PLASTOVEJ OKENNEJ KONŠTRUKCIE, 28X1800X1500, IZOLAČNÉ TROJSKLO, U SKLA=0,6W/M2.K, U RÁM=0,85 W/M2.K, +OSADENIE VONKAJŠIEHO A VNÚTORNÉHO PARAPETU - SÚČASŤ DODÁVKY OKNA

O03- OSADENIE NOVEJ PLASTOVEJ OKENNEJ KONŠTRUKCIE, 10X2400X1500, IZOLAČNÉ TROJSKLO, U SKLA=0,6W/M2.K, U RÁM=0,85 W/M2.K, +OSADENIE VONKAJŠIEHO A VNÚTORNÉHO PARAPETU - SÚČASŤ DODÁVKY OKNA

O04- OSADENIE NOVEJ PLASTOVEJ OKENNEJ KONŠTRUKCIE, 8X1800X665, IZOLAČNÉ TROJSKLO, U SKLA=0,6W/M2.K, U RÁM=0,85 W/M2.K, +OSADENIE VONKAJŠIEHO A VNÚTORNÉHO PARAPETU - SÚČASŤ DODÁVKY OKNA

O05- OSADENIE NOVEJ PLASTOVEJ OKENNEJ KONŠTRUKCIE, 1X1200X1200, IZOLAČNÉ TROJSKLO, U SKLA=0,6W/M2.K, U RÁM=0,85 W/M2.K, +OSADENIE VONKAJŠIEHO A VNÚTORNÉHO PARAPETU - SÚČASŤ DODÁVKY OKNA

O06- OSADENIE NOVEJ PLASTOVEJ OKENNEJ KONŠTRUKCIE, 3X900X1200, IZOLAČNÉ TROJSKLO, U SKLA=0,6W/M2.K, U RÁM=0,85 W/M2.K, +OSADENIE VONKAJŠIEHO A VNÚTORNÉHO PARAPETU - SÚČASŤ DODÁVKY OKNA

O07- OSADENIE NOVEJ PLASTOVEJ OKENNEJ KONŠTRUKCIE, 3X900X600, IZOLAČNÉ TROJSKLO, U SKLA=0,6W/M2.K, U RÁM=0,85 W/M2.K, +OSADENIE VONKAJŠIEHO A VNÚTORNÉHO PARAPETU (podla vypisu prvkov) - SÚČASŤ DODÁVKY OKNA

O08- OSADENIE NOVEJ PLASTOVEJ OKENNEJ KONŠTRUKCIE, 3X600X1300, IZOLAČNÉ TROJSKLO, U SKLA=0,6W/M2.K, U RÁM=0,85 W/M2.K, +OSADENIE VONKAJŠIEHO A VNÚTORNÉHO PARAPETU - SÚČASŤ DODÁVKY OKNA

O09- OSADENIE NOVEJ PLASTOVEJ OKENNEJ ZOSTAVY , OKNO + BALKOŇOVÉ DVERE, OKNO 5X1500X1500, BALKÓNOVÉ DVERE 5X2400X900 IZOLAČNÉ TROJSKLO, U SKLA=0,6W/M2.K, U RÁM=0,85 W/M2.K, +OSADENIE VONKAJŠIEHO A VNÚTORNÉHO PARAPETU - SÚČASŤ DODÁVKY OKNA -ORIENTÁCIA PODĽA VÝPISU PRVKOV

O10- OSADENIE NOVEJ PLASTOVEJ OKENNEJ ZOSTAVY , OKNO + BALKOŇOVÉ DVERE, OKNO 1X1500X600, BALKÓNOVÉ DVERE 1X2400X900 IZOLAČNÉ TROJSKLO, U SKLA=0,6W/M2.K, U RÁM=0,85 W/M2.K, +OSADENIE VONKAJŠIEHO A VNÚTORNÉHO PARAPETU - SÚČASŤ DODÁVKY OKNA -ORIENTÁCIA PODĽA VÝPISU PRVKOV

O11- OSADENIE NOVEJ PLASTOVEJ OKENNEJ KONŠTRUKCIE, 1X1300X700, IZOLAČNÉ TROJSKLO, U SKLA=0,6W/M2.K, U RÁM=0,85 W/M2.K, +OSADENIE VONKAJŠIEHO A VNÚTORNÉHO PARAPETU - SÚČASŤ DODÁVKY OKNA

D-DVERNÉ KONŠTRUKCIE A ZÁRUBNE

D01- OSADENIE EXTERIÉROVÝCH PLASTOVÝCH DVERÍ V PLASTOVOM RÁME - JEDNOKRÍDLOVÉ PLNÉ SO SAMOZATVÁRAČOM, S PLASTOVOU BEZPEČ. VÝPLŇOU 1X2050X105

D02- OSADENIE EXTERIÉROVÝCH PLASTOVÝCH DVERÍ V PLASTOVOM RÁME - DVOJKRÍDLOVÉ PLNÉ SO SAMOZATVÁRAČOM, S PLASTOVOU BEZPEČ. VÝPLŇOU 1X2050X1950

LEGENDA MATERIÁLOV

PÔVODNÉ KONŠTRUKCIE BEZ ROZLÍŠENIA:
OBVODOVÉ STENY
ŽB NOSNÁ KONŠTRUKCIA

DOMUROVACIE PRÁCE
DOMUROVACIE PRÁCE V ROZSAHU UVEDENOM V LEGENDE
DOMUROVACÍCH PRÁC

TEPELNÁ IZOLÁCIA PODĽA DRUHU ZATEPĽOVANEJ KONŠTRUKCIE:
- SP02 - SP06

POZNÁMKA:

- V RÁMCI BÚRACÍCH A DOMUROVACÍCH PRÁC SA NEBUDÚ ROBIŤ ZÁSAHY, KTORÉ BY OVPLYVNILI STATICKÚ FUNKCIU ZÁKLADOVÝCH KONŠTRUKCIÍ, VERTIKÁLNYCH NOSNÝCH KONŠTRUKCIÍ, HORIZONTÁLNYCH NOSNÝCH KONŠTRUKCIÍ, KONŠTRUKCIÍ SCHODÍSK, A ĎALŠÍCH KONŠTRUKCIÍ
- PODLAHOVÉ KONŠTRUKCIE A VNÚTORNÉ POVRCHOVÉ ÚPRAVY STIEN A STROPOV NIE SÚ PREDMETOM REKONŠTRUKCIE -
-EXTERIÉROVÉ OKENNÉ A DVERNÉ KONŠTRUKCIE SÚ PREDMETOM REKONŠTRUKCIE V ROZSAHU PD
- ZÁMOČNÍCKE A KLAMPIARSKE VÝROBKY SÚ PREDMETOM REKONŠTRUKCIE V ROZSAHU PD
- ZARIAĎOVACIE PREDMETY V INTERIÉRI NIE SÚ PREDMETOM REKONŠTRUKCIE V ROZSAHU PD
- JEDNOTLIVÉ PROFESIE - ELEKTROINŠTALÁCIE SÚ PREDMETOM REKONŠTRUKCIE V ROZSAHU PD - PÔVODNÝ BLESKOZVOD SA DEMONTUJE
- SPEVNENÉ PLOCHY, CHODNÍKY A OKAPOVÉ CHODNÍKY NIE SÚ PREDMETOM REKONŠTRUKCIE V ROZSAHU PD
- POŠKODENÁ VONKAJŠIA OMIETKA BUDE ODSTRÁNENÁ, POVRCH OBVODOVÝCH STIEN BUDE VYSPRAVENÝ PRE OSADENIE ZATEPLOVACIEHO SYSTÉMU - ETICS

POZNÁMKA:

- ĎALŠIE POUŽITIE A KOPÍROVANIE VÝKRESU MOŽNÉ LEN SO SÚHLASOM AUTORA DOKUMENTÁCIA BOLA VYPRACOVANÁ V SÚLADE ZO VŠETKÝMI PLATNÝMI NORMAMI STN
- NEODDELITEĽNOU SÚČASŤOU TEJTO DOKUMENTÁCIE JE TECHNICKÁ SPRÁVA TÁTO DOKUMENTÁCIA NEOBSAHUJE VÝROBNÚ DOKUMENTÁCIU
- PRI STREŠNEJ KONŠTRUKCII PREVERIŤ STATICKÚ ÚNOSNOSŤ KAŽDÉHO PRVKU STRECHY
- KONŠTRUKCIE, KTORÉ NIE SÚ ZAZNAČENÉ VO VÝKRESOVEJ DOKUMENTÁCII SA BLIŽŠIE ŠPECIFIKUJÚ POČAS REALIZÁCIE
- PRI VÝSTAVBE JE NUTNÉ DODRŽAŤ VŠETKY PREDPISY A ŠPECIFIKÁCIE PODĽA NARIADENÍ VÝROBCOV MATERIÁLOV A PRVKOV, KTORÉ NIE SÚ V PROJEKTE BLIŽŠIE ŠPECIFIKOVANÉ
- PRI NEŠPECIFIKOVANÍ KRITÉRIÍ JE NUTNÉ DODRŽAŤ ZÁKONY, TECHNICKÉ NORMY A PREDPISY
- MERANÉ ROZMERY OTVOROV, OKIEN A DVERÍ PREDSTAVUJÚ VNÚTORNÉ SVETLÉ ROZMERY, PRED VÝROBOU OKIEN A DVERÍ JE NUTNÉ PREVERIŤ SKUTOČNÉ ROZMERY OTVOROV

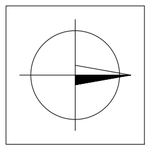

ving s.r.o.
PROJEKČNÁ KANCELÁRIA
email: ving@ving.sk
9. Mája 14, 974 01 B. Bystrica

Autor:	Ing. V.Kmeť
Hlavný inžinier projektu:	Ing. V.Kmeť
Zodpovedný projektant:	Ing. V.Kmeť
Vypracoval:	Ing. V.Kmeť
	Ing. R. Vojtková
	Ing. A. Mišányová

REKONŠTRUKCIA ŠKOLSKÉHO INTERNÁTU		E-DOKUMENTÁCIA STAVEBNÝCH OBJEKTOV ARCHITEKTONICKÉ A STAVEBNÉ RIEŠENIE	
Parc.č.:	2246, 2247/1	ARCHITEKTÚRA	
Stavebník:	Spojená škola Poltár, Železničná 5, 987 01 Poltár	Stupeň PD:	PROJEKT STAVBY
Miesto stavby:	Mesto Poltár		
Stavebný objekt:	SO 01 INTERNÁT	Dátum:	08/21
		Zák.číslo:	PO6921
Obsah výkresu:	NOVÝ STAV - DOSTAVOVACIE PRÁCE	Formát:	6xA4
	PÔDORYS 2.NP	Mierka: 1:100	Číslo výkresu: A10

3.NP

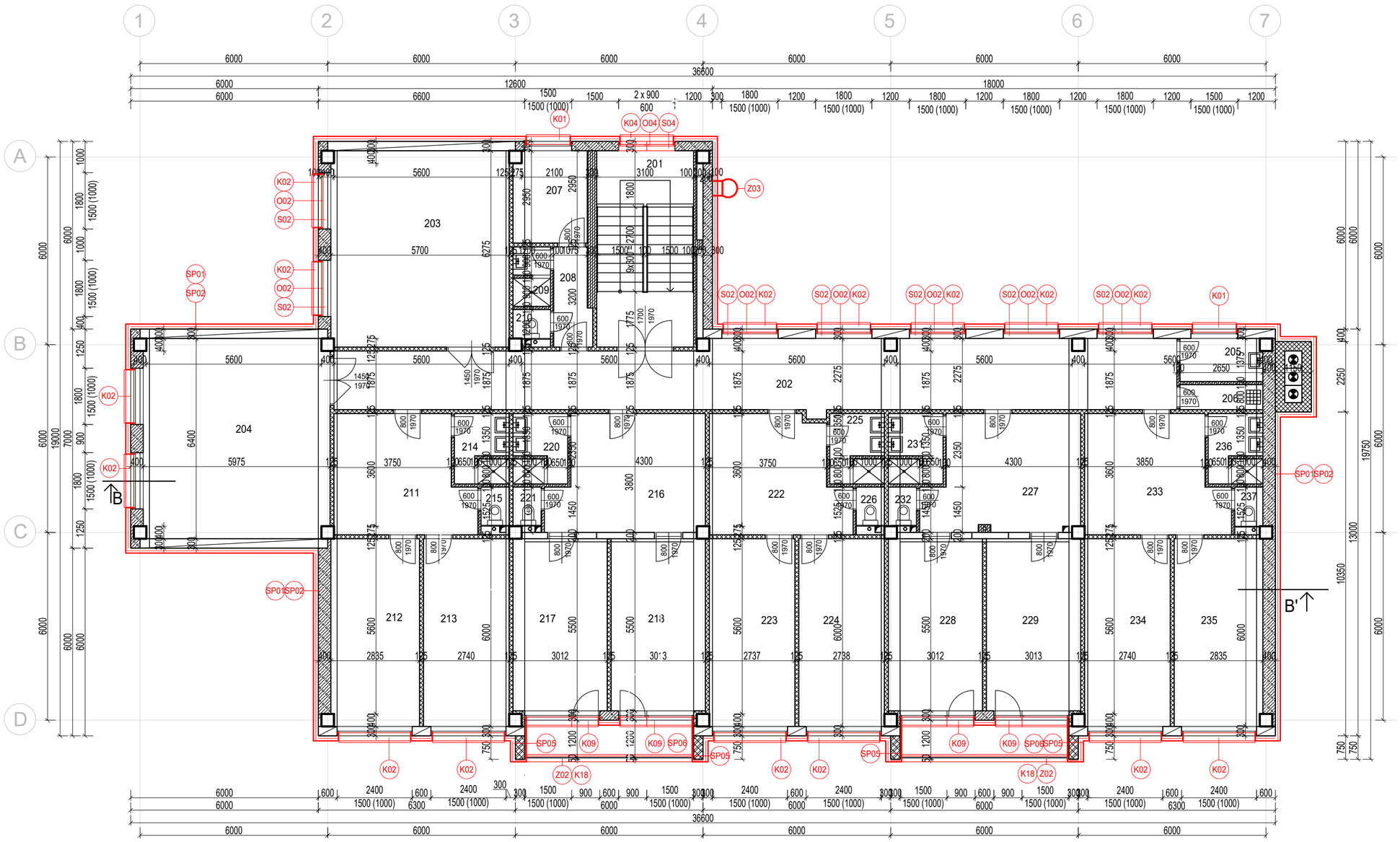

Tabulka miestností				
Číslo	Názov	Plocha	Podlaha	Strop
201	SCHODISKO	19,77	PVC	VÁPENNÁ OMIETKA
202	CHODBA	56,39	PVC	VÁPENNÁ OMIETKA
203	ŠTUDOVŇA	35,7	PVC	VÁPENNÁ OMIETKA
204	SPOL. MIESTNOSŤ	37,99	PVC	VÁPENNÁ OMIETKA
205	ČAJ. KUCHYNKA	3,60	PVC	VÁPENNÁ OMIETKA
206	UPRATOVAČKA	2,12	KER. DLAŽBA	VÁPENNÁ OMIETKA
207	IZBA – VYCHOVÁVATEL	6,89	PVC	VÁPENNÁ OMIETKA
208	PREDSIEŇ	3,66	PVC	VÁPENNÁ OMIETKA
209	UMYVÁRKA – SPRCHA	2,28	KER. DLAŽBA	VÁPENNÁ OMIETKA
210	WC	1,11	KER. DLAŽBA	VÁPENNÁ OMIETKA
211	PREDSIEŇ	15,83	PVC	VÁPENNÁ OMIETKA
212	IZBA	16,97	PVC	VÁPENNÁ OMIETKA
213	IZBA	16,44	PVC	VÁPENNÁ OMIETKA
214	UMYVÁRKA – SPRCHA	3,94	KER. DLAŽBA	VÁPENNÁ OMIETKA
215	WC	1,10	KER. DLAŽBA	VÁPENNÁ OMIETKA
216	PREDSIEŇ	17,52	PVC	VÁPENNÁ OMIETKA
217	IZBA	16,57	PVC	VÁPENNÁ OMIETKA
218	IZBA	16,57	PVC	VÁPENNÁ OMIETKA
219	LOGGIA	6,48	TERAZZO	VÁPENNÁ OMIETKA
220	UMYVÁRKA – SPRCHA	3,94	KER. DLAŽBA	VÁPENNÁ OMIETKA
221	WC	1,10	KER. DLAŽBA	VÁPENNÁ OMIETKA
222	PREDSIEŇ	15,60	PVC	VÁPENNÁ OMIETKA
223	IZBA	16,42	PVC	VÁPENNÁ OMIETKA
224	IZBA	16,43	PVC	VÁPENNÁ OMIETKA
225	UMYVÁRKA – SPRCHA	3,94	KER. DLAŽBA	VÁPENNÁ OMIETKA
226	WC	1,10	KER. DLAŽBA	VÁPENNÁ OMIETKA
227	PREDSIEŇ	17,52	PVC	VÁPENNÁ OMIETKA
228	IZBA	16,57	PVC	VÁPENNÁ OMIETKA
229	IZBA	16,57	PVC	VÁPENNÁ OMIETKA
230	LOGGIA	6,48	TERAZZO	VÁPENNÁ OMIETKA
231	UMYVÁRKA – SPRCHA	3,94	KER. DLAŽBA	VÁPENNÁ OMIETKA
232	WC	1,10	KER. DLAŽBA	VÁPENNÁ OMIETKA
233	PREDSIEŇ	16,22	PVC	VÁPENNÁ OMIETKA
234	IZBA	16,44	PVC	VÁPENNÁ OMIETKA
235	IZBA	16,97	PVC	VÁPENNÁ OMIETKA
236	UMYVÁRKA – SPRCHA	3,94	KER. DLAŽBA	VÁPENNÁ OMIETKA
237	WC	1,13	KER. DLAŽBA	VÁPENNÁ OMIETKA

Plocha podlažia: 459,04

LEGENDA MUROVACÍCH PRÁC:

SP-STAVEBNÉ KONŠTRUKCIE

SP01- VYSPRAVENIE POŠKODENEJ OMIETKY NA FASÁDE POD ZATEPLOVACÍ SYSTÉM 40% Z CELKOVEJ PLOCHY

SP02- ZATEPLENIE EXTERIEROVÝCH STIEN, KONTAKTNÝ ZATEPLOVACÍ SYSTÉM - NA BÁZE MINERÁLNEJ VLNY HR.=160MM, (SÚČ.TEP.VOD.0,035 W/M.K), OSTENIA A NADPRAŽIA MIN. HR.50MM, (SÚČ.TEP.VOD.0,035W/M.K), SILIKÁTOVÁ ŠKRABANÁ OMIETKA

SP03- ZATEPLENIE SOKLA, KONTAKTNÝ ZATEPLOVACÍ SYSTÉM - NA BÁZE EPS HR.=120MM, (SÚČ.TEP.VOD.0,034 W/M.K), DEKORATÍVNA OMIETKA Z PRÍRODNÝCH MRAMOROVÝCH ZRN (SOKLOVÁ OMIETKA)

SP04- ZASTEPLENIE STRIEŠOK NAD VSTUPMI A LÓGGIOU- ZATEPĽOVACÍ SYSTÉM Z PIR PANELOV HR. 160 MM (SÚČ.TEP.VOD.0,022W/M.K), GEOTEXTÍLIA - 200 g/m2, HYDROIZOLAČNÁ FÓLIA HR. 2 MM (NAPR. FATRAFOL 810), ZO SPODU ZATEPLENIE Z PIR PANELOV HR. 100MM

SP05- ZASTEPLENIE LÓGGIÍ - BOČNÉ PANELY - VNÚTRO - ZATEPĽOVACÍ SYSTÉM Z PIR PANELOV HR. 60 MM (SÚČ.TEP.VOD.0,022W/M.K),
- BOČNÉ PANELY - VONKAJŠIE ZATEPĽOVACÍ SYSTÉM Z MINERÁLNEJ VLNY HR.=160MM, (SÚČ.TEP.VOD.0,035 W/M.K),

SP06- ZATEPLENIE LÓGGIÍ - DOSKA - ZATEPĽOVACÍ SYSTÉM Z PIR PANELOV HR. 100 MM (SÚČ.TEP.VOD.0,022W/M.K) (VRCH SPODOK) ČELO 80 MM
POVRCH KERAMICKÁ PROTIŠMYKOVÁ DLAŽBA HR. 10 MM DO EXTERIÉRU, LEPIDLO DO EXT. NÁTEROVA HYDROIZOLÁCIA, + KER. SOKEL

SP07- ZAVESENIE TABÚĽ NA STENU PREKOTVENIE NA ZETEPLOVAĆI SYTÉM 6 X

SP08- ÚPRAVA STRIEŠKY NAD VSTUPOM PRE ZATEPĽOVACÍ SYSTÉM (ODREZANIE Z POLYKARBONÁTU OPLECHOVANIE)

SP09- NOVÁ STREŠNÁ KRYTINA PAROZÁBRANA, ZATEPĽOVACÍ SYSTÉM Z EPS 150 - HR. 200 MM (SÚČ.TEP.VOD.0,034W/M.K), GEOTEXTÍLIA - 200 g/m2, HYDROIZOLAČNÁ FÓLIA HR. 2 MM (NAPR. FATRAFOL 810), OPLECHOVANIE ATIKY

SP10- KERAMICKÁ DLAŽBA NA SCHODISKÁ PRI VSTUPOCH 3X, HR 10 MM, PROTIŠMYKOVÁ, LEPIDLO DO EXTERIERU + VYROVANIE POVRCHU,
CELKOVÁ PLOCHA 41,8 m2

SP11- NÁTER OCEĽOVEJ KONŠTRUKCIE A ZÁBRADLIA 2X 0,4 M2 - 80 MIKR.

SP12-PREKOTVENIE KLIMATIZAČNEJ JEDNOTKY NA ZATEPLOVACÍ SYSTÉM, NOVÉ KONZOLY

Z-ZÁMOČNÍCKE KONŠTRUKCIE

Z01- OSADENIE NOVEJ BLESKOZVOD NEJ SÚSTAVY VIĎ(ČASŤ ELEKTRO)

Z02- OSADENIE NOVÉHO OCEĽOVÉHO ZÁBRADLIA NA LÓGGIE S VÝPLŇOU 9 ks, ŽIAROVÝ POZINK 80 MIKR., HPL DOSKA 8 MM,KOTVENIE
8 KS x 1,1 x 5,3 M, 1 KS x 1,1 x 2,7m

Z03- NOVÝ STREŠNÝ REBRÍK SP ZÁCHYTNÝM, KOŠOM, ZAMKÝNATEĹNÝ, OSADENÝ PEVNE DO STENY 1X, DL. CCA 13,6 M

Z04- NOVÁ KONŠTRUKCIA ANTÉNY PRE PROVIDEROV, OCEĽOVÁ KONŠTRUKCIA ŽIAROVO ZINKOVANÁ S OSADENÍM NA STRECHU

Z05- ODVETRACIE MRIEŽKY NAD STREŠNÉ JADRÁ SO SIEŤKOU - 300X200 - 12 KS

E-ELEKTRO

E01- PREOSADENIE NOVÉHO ELEKTRICKÉHO SVIETIDLA NA FASÁDE PRE ZATEPLOVACÍ SYSTÉM 5x + VYPÍNAČE 2 X

E02- NOVÉ DVIERKA PREKOTVENIE NA Z.S ELEKTRICKEJ SKRINKY PRE ZATEPĽOVACÍ SYSTÉM DVOJKRÍDLOVÉ 3X

E03- NOVÉ PREKOTVENIE A NAPOJENIE KAMEROVÉHO SYSTÉMU PRE ZATEPLOVACÍ SYSTÉM 6KS

E04- NOVÉ PREKOTVENIE A NAPOJENIE SPÍNAČA SIRÉNY ZATEPĽOVACÍ SYSTÉM 1X

E05- NOVÉ PREKOTVENIE A NAPOJENIE ZÁSUVKOVÁ SKRINKA NA 400 V

E06- ÚPRAVA KABELÁŽE VEDENEJ PO FASÁDACH A STRECHÁCH

K-KLAMPIARSKE KONŠTRUKCIE

K01-K11 OSADENIE NOVÉHO OPLECHOVANIA OKIEN - EXTRUDOVANÝ HLINÍK HR 1,2 MM, S PLASTOVÝMI KONCOVKAMI,

K12- OSADENIE DAŽĎOVÝCH ŽĽABOV 100 MM ZO ŽIAROVO POZINKOVANÉHO PLECHU , S HÁKMI S POLYESTEROVOU ÚPRAVOU, 2 X 3960mm, 1 X 6360mm, 1 X 2600 mm, 1 X 6000 mm

K13- OSADENIE DAŽĎOVÝCH ZVODOV ZO ŽIAROVO POZINKOVANÉHO PLECHU S POLYESTEROVOU ÚPRAVOU , 3,4 -3,7 M - 5 KS

K14- OPLECHOVANIE ATIKY - POPLASTOVANÝ PLECH S NOSOM R.Š 400 MM, 116 M

K15- OPLECHOVANIE ATIKY STRIEŠOK, OPLECHOVANIE S PRÍPONKOU RŠ 700mm, DL. 1200 MM - 9 X

K16- OPLECHOVANIE STRIEŠOK LEMOVANIE T.I. RŠ 250 MM, DL. 20,5 M

K17- OPLECHOVANIE UKONČENIA STRIEŠKY NA ZATEPLEVACÍ SYSTÉM POPLASTOVANÝ PLECH S VODOTESNOU ÚPRAVOU

K18- OPLECHOVANIE LÓGGIE AL. PROFIL S OKAPNICOU

K19- OPLECHOVANIE KOMÍNOVÉHO TELESA - STRIEŠKA 2600x1300 mm

K20- VETRACIE MRIEŽKY NA FASÁDE 19 KS

O-OKENNÉ KONŠTRUKCIE

O01- OSADENIE NOVEJ PLASTOVEJ OKENNEJ KONŠTRUKCIE, 5X1500X1500, IZOLAČNÉ TROJSKLO, U SKLA=0,6W/M2.K, U RÁM=0,85 W/M2.K, +OSADENIE VONKAJŠIEHO A VNÚTORNÉHO PARAPETU - SÚČASŤ DODÁVKY OKNA

O02- OSADENIE NOVEJ PLASTOVEJ OKENNEJ KONŠTRUKCIE, 28X1800X1500, IZOLAČNÉ TROJSKLO, U SKLA=0,6W/M2.K, U RÁM=0,85 W/M2.K, +OSADENIE VONKAJŠIEHO A VNÚTORNÉHO PARAPETU - SÚČASŤ DODÁVKY OKNA

O03- OSADENIE NOVEJ PLASTOVEJ OKENNEJ KONŠTRUKCIE, 10X2400X1500, IZOLAČNÉ TROJSKLO, U SKLA=0,6W/M2.K, U RÁM=0,85 W/M2.K, +OSADENIE VONKAJŠIEHO A VNÚTORNÉHO PARAPETU - SÚČASŤ DODÁVKY OKNA

O04- OSADENIE NOVEJ PLASTOVEJ OKENNEJ KONŠTRUKCIE, 8X1800X665, IZOLAČNÉ TROJSKLO, U SKLA=0,6W/M2.K, U RÁM=0,85 W/M2.K, +OSADENIE VONKAJŠIEHO A VNÚTORNÉHO PARAPETU - SÚČASŤ DODÁVKY OKNA

O05- OSADENIE NOVEJ PLASTOVEJ OKENNEJ KONŠTRUKCIE, 1X1200X1200, IZOLAČNÉ TROJSKLO, U SKLA=0,6W/M2.K, U RÁM=0,85 W/M2.K, +OSADENIE VONKAJŠIEHO A VNÚTORNÉHO PARAPETU - SÚČASŤ DODÁVKY OKNA

O06- OSADENIE NOVEJ PLASTOVEJ OKENNEJ KONŠTRUKCIE, 3X900X1200, IZOLAČNÉ TROJSKLO, U SKLA=0,6W/M2.K, U RÁM=0,85 W/M2.K, +OSADENIE VONKAJŠIEHO A VNÚTORNÉHO PARAPETU - SÚČASŤ DODÁVKY OKNA

O07- OSADENIE NOVEJ PLASTOVEJ OKENNEJ KONŠTRUKCIE, 3X900X600, IZOLAČNÉ TROJSKLO, U SKLA=0,6W/M2.K, U RÁM=0,85 W/M2.K, +OSADENIE VONKAJŠIEHO A VNÚTORNÉHO PARAPETU (podla vypisu prvkov) - SÚČASŤ DODÁVKY OKNA

O08- OSADENIE NOVEJ PLASTOVEJ OKENNEJ KONŠTRUKCIE, 3X600X1300, IZOLAČNÉ TROJSKLO, U SKLA=0,6W/M2.K, U RÁM=0,85 W/M2.K, +OSADENIE VONKAJŠIEHO A VNÚTORNÉHO PARAPETU - SÚČASŤ DODÁVKY OKNA

O09- OSADENIE NOVEJ PLASTOVEJ OKENNEJ ZOSTAVY , OKNO + BALKOŃOVÉ DVERE, OKNO 5X1500X1500, BALKÓNOVÉ DVERE 5X2400X900 IZOLAČNÉ TROJSKLO, U SKLA=0,6W/M2.K, U RÁM=0,85 W/M2.K, +OSADENIE VONKAJŠIEHO A VNÚTORNÉHO PARAPETU - SÚČASŤ DODÁVKY OKNA -ORIENTÁCIA PODĽA VÝPISU PRVKOV

O10- OSADENIE NOVEJ PLASTOVEJ OKENNEJ ZOSTAVY , OKNO + BALKOŃOVÉ DVERE, OKNO 1X1500X600, BALKÓNOVÉ DVERE 1X2400X900 IZOLAČNÉ TROJSKLO, U SKLA=0,6W/M2.K, U RÁM=0,85 W/M2.K, +OSADENIE VONKAJŠIEHO A VNÚTORNÉHO PARAPETU - SÚČASŤ DODÁVKY OKNA -ORIENTÁCIA PODĽA VÝPISU PRVKOV

O11- OSADENIE NOVEJ PLASTOVEJ OKENNEJ KONŠTRUKCIE, 1X1300X700, IZOLAČNÉ TROJSKLO, U SKLA=0,6W/M2.K, U RÁM=0,85 W/M2.K, +OSADENIE VONKAJŠIEHO A VNÚTORNÉHO PARAPETU - SÚČASŤ DODÁVKY OKNA

D-DVERNÉ KONŠTRUKCIE A ZÁRUBNE

D01- OSADENIE EXTERIÉROVÝCH PLASTOVÝCH DVERÍ V PLASTOVOM RÁME - JEDNOKRÍDLOVÉ PLNÉ SO SAMOZATVÁRAČOM, S PLASTOVOU BEZPEČ. VÝPLŇOU 1X2050X105

D02- OSADENIE EXTERIÉROVÝCH PLASTOVÝCH DVERÍ V PLASTOVOM RÁME - DVOJKRÍDLOVÉ PLNÉ SO SAMOZATVÁRAČOM, S PLASTOVOU BEZPEČ. VÝPLŇOU 1X2050X1950

LEGENDA MATERIÁLOV

PÔVODNÉ KONŠTRUKCIE BEZ ROZLÍŠENIA:
OBVODOVÉ STENY
ŽB NOSNÁ KONŠTRUKCIA

DOMUROVACIE PRÁCE
DOMUROVACIE PRÁCE V ROZSAHU UVEDENOM V LEGENDE
DOMUROVACÍCH PRÁC

TEPELNÁ IZOLÁCIA PODĽA DRUHU ZATEPĽOVANEJ KONŠTRUKCIE:
- SP02 - SP06

POZNÁMKA:

- V RÁMCI BÚRACÍCH A DOMUROVACÍCH PRÁC SA NEBUDÚ ROBIŤ ZÁSAHY, KTORÉ BY OVPLYVNILI STATICKÚ FUNKCIU ZÁKLADOVÝCH KONŠTRUKCIÍ, VERTIKÁLNYCH NOSNÝCH KONŠTRUKCIÍ, HORIZONTÁLNYCH NOSNÝCH KONŠTRUKCIÍ, KONŠTRUKCIÍ SCHODÍSK, A ĎALŠÍCH KONŠTRUKCIÍ
- PODLAHOVÉ KONŠTRUKCIE A VNÚTORNÉ POVRCHOVÉ ÚPRAVY STIEN A STROPOV NIE SÚ PREDMETOM REKONŠTRUKCIE -
-EXTERIÉROVÉ OKENNÉ A DVERNÉ KONŠTRUKCIE SÚ PREDMETOM REKONŠTRUKCIE V ROZSAHU PD
- ZÁMOČNÍCKE A KLAMPIARSKE VÝROBKY SÚ PREDMETOM REKONŠTRUKCIE V ROZSAHU PD
- ZARIAĎOVACIE PREDMETY V INTERIÉRI NIE SÚ PREDMETOM REKONŠTRUKCIE V ROZSAHU PD
- JEDNOTLIVÉ PROFESIE - ELEKTROINŠTALÁCIE SÚ PREDMETOM REKONŠTRUKCIE V ROZSAHU PD - PÔVODNÝ BLESKOZVOD SA DEMONTUJE
- SPEVNENÉ PLOCHY, CHODNÍKY A OKAPOVÉ CHODNÍKY NIE SÚ PREDMETOM REKONŠTRUKCIE V ROZSAHU PD
- POŠKODENÁ VONKAJŠIA OMIETKA BUDE ODSTRÁNENÁ, POVRCH OBVODOVÝCH STIEN BUDE VYSPRAVENÝ PRE OSADENIE ZATEPLOVACIEHO SYSTÉMU - ETICS

POZNÁMKA:

- ĎALŠIE POUŽITIE A KOPÍROVANIE VÝKRESU MOŽNÉ LEN SO SÚHLASOM AUTORA DOKUMENTÁCIA BOLA VYPRACOVANÁ V SÚLADE ZO VŠETKÝMI PLATNÝMI NORMAMI STN
- NEODDELITELNOU SÚČASŤOU TEJTO DOKUMENTÁCIE JE TECHNICKÁ SPRÁVA TÁTO DOKUMENTÁCIA NEOBSAHUJE VÝROBNÚ DOKUMENTÁCIU
- PRI STREŠNEJ KONŠTRUKCII PREVERIŤ STATICKÚ ÚNOSNOSŤ KAŽDÉHO PRVKU STRECHY
- KONŠTRUKCIE, KTORÉ NIE SÚ ZAZNAČENÉ VO VÝKRESOVEJ DOKUMENTÁCII SA BLIŽŠIE ŠPECIFIKUJÚ POČAS REALIZÁCIE
- PRI VÝSTAVBE JE NUTNÉ DODRŽAŤ VŠETKY PREDPISY A ŠPECIFIKÁCIE PODĽA NARIADENÍ VÝROBCOV MATERIÁLOV A PRVKOV, KTORÉ NIE SÚ V PROJEKTE BLIŽŠIE ŠPECIFIKOVANÉ
- PRI NEŠPECIFIKOVANÍ KRITÉRIÍ JE NUTNÉ DODRŽAŤ ZÁKONY, TECHNICKÉ NORMY A PREDPISY
- MERANÉ ROZMERY OTVOROV, OKIEN A DVERÍ PREDSTAVUJÚ VNÚTORNÉ SVETĽÉ ROZMERY, PRED VÝROBOU OKIEN A DVERÍ JE NUTNÉ PREVERIŤ SKUTOČNÉ ROZMERY OTVOROV

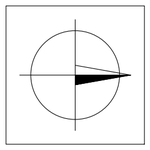

ving s.r.o. PROJEKČNÁ KANCELÁRIA email: ving@ving.sk 9. Mája 14, 974 01 B. Bystrica	REKONŠTRUKCIA ŠKOLSKÉHO INTERNÁTU		E-DOKUMENTÁCIA STAVEBNÝCH OBJEKTOV ARCHITEKTONICKÉ A STAVEBNÉ RIEŠENIE: ARCHITEKTÚRA
Autor: Ing. V.Kmeť	Parc.č.: 2246, 2247/1		
	Stavebník: Spojená škola Poltár, Železničná 5, 987 01 Poltár		Stupeň PD: PROJEKT STAVBY
Hlavný inžinier projektu: Ing. V.Kmeť	Miesto stavby: Mesto Poltár		
Zodpovedný projektant: Ing. V.Kmeť	Stavebný objekt: SO 01 INTERNÁT		Dátum: 08/21
Vypracoval: Ing. V.Kmeť			Zák.číslo: PO6921
Ing. R. Vojtková			Formát: 6xA4
Ing. A. Mišányová	Obsah výkresu: NOVÝ STAV - DOSTAVOVACIE PRÁCE		Mierka: 1:100
	PÔDORYS 3.NP		Číslo výkresu: A11

4.NP

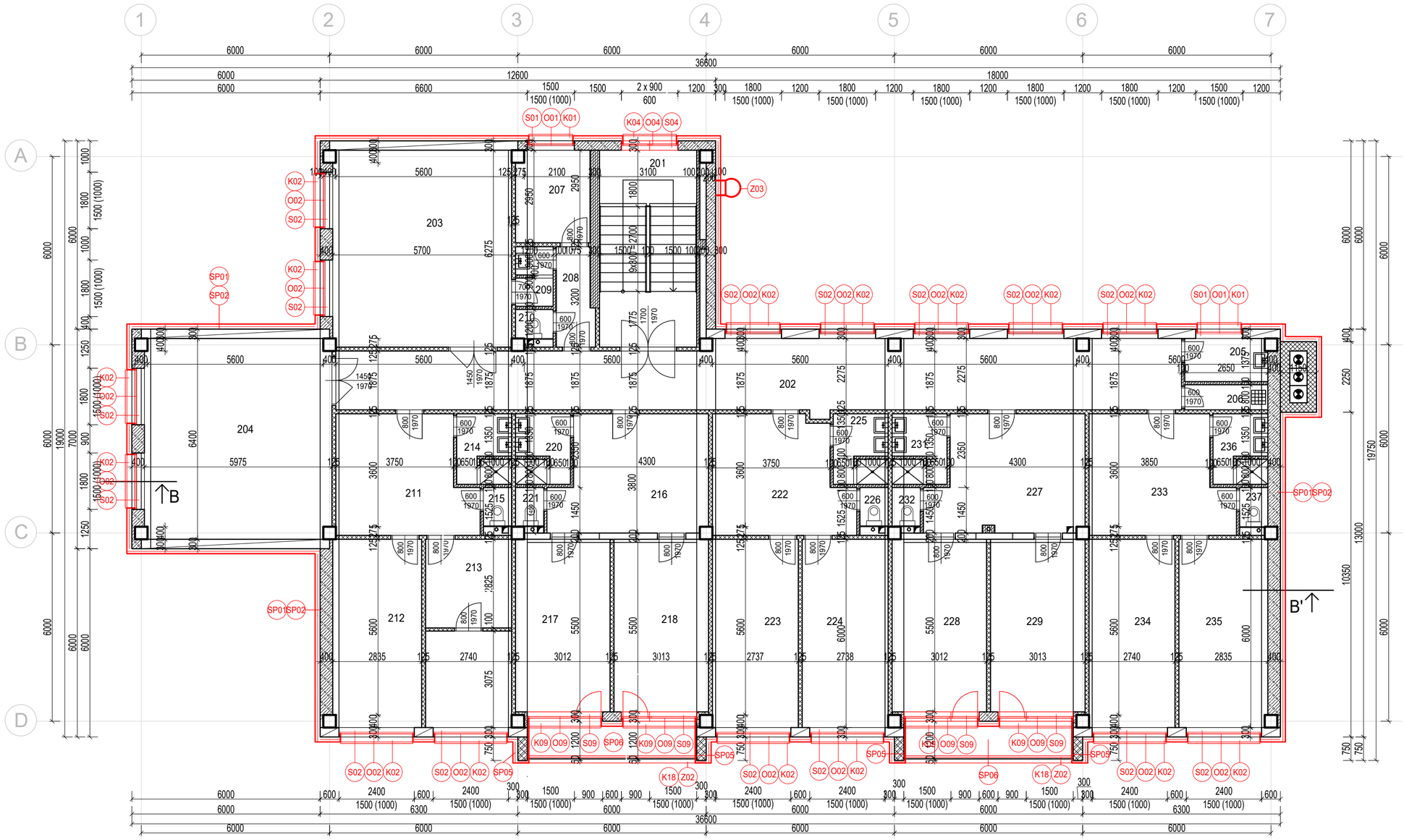

Tabulka miestností				
Číslo	Názov	Plocha	Podlaha	Strop
201	SCHODISKO	19,77	PVC	VÁPENNÁ OMIETKA
202	CHODBA	56,39	PVC	VÁPENNÁ OMIETKA
203	ŠTUDOVŇA	35,7	PVC	VÁPENNÁ OMIETKA
204	SPOL. MIESTNOSŤ	37,99	PVC	VÁPENNÁ OMIETKA
205	ČAJ. KUCHYNKA	3,60	PVC	VÁPENNÁ OMIETKA
206	UPRATOVAČKA	2,12	KER. DLAŽBA	VÁPENNÁ OMIETKA
207	IZBA – VÝCHOVÁVATEL	6,89	PVC	VÁPENNÁ OMIETKA
208	PREDSIEŇ	3,66	PVC	VÁPENNÁ OMIETKA
209	UMYVÁRKA – SPRCHA	2,28	KER. DLAŽBA	VÁPENNÁ OMIETKA
210	WC	1,11	KER. DLAŽBA	VÁPENNÁ OMIETKA
211	PREDSIEŇ	15,83	PVC	VÁPENNÁ OMIETKA
212	IZBA	16,97	PVC	VÁPENNÁ OMIETKA
213	IZBA	7,74	PVC	VÁPENNÁ OMIETKA
213a	IZBA	8,43	PVC	VÁPENNÁ OMIETKA
214	UMYVÁRKA – SPRCHA	3,94	KER. DLAŽBA	VÁPENNÁ OMIETKA
215	WC	1,10	KER. DLAŽBA	VÁPENNÁ OMIETKA
216	PREDSIEŇ	17,52	PVC	VÁPENNÁ OMIETKA
217	IZBA	16,57	PVC	VÁPENNÁ OMIETKA
218	IZBA	16,57	PVC	VÁPENNÁ OMIETKA
219	LOGGIA	6,48	TERAZZO	VÁPENNÁ OMIETKA
220	UMYVÁRKA – SPRCHA	3,94	KER. DLAŽBA	VÁPENNÁ OMIETKA
221	WC	1,10	KER. DLAŽBA	VÁPENNÁ OMIETKA
222	PREDSIEŇ	15,60	PVC	VÁPENNÁ OMIETKA
223	IZBA	16,42	PVC	VÁPENNÁ OMIETKA
224	IZBA	16,43	PVC	VÁPENNÁ OMIETKA
225	UMYVÁRKA – SPRCHA	3,94	KER. DLAŽBA	VÁPENNÁ OMIETKA
226	WC	1,10	KER. DLAŽBA	VÁPENNÁ OMIETKA
227	PREDSIEŇ	17,52	PVC	VÁPENNÁ OMIETKA
228	IZBA	16,57	PVC	VÁPENNÁ OMIETKA
229	IZBA	16,57	PVC	VÁPENNÁ OMIETKA
230	LOGGIA	6,48	TERAZZO	VÁPENNÁ OMIETKA
231	UMYVÁRKA – SPRCHA	3,94	KER. DLAŽBA	VÁPENNÁ OMIETKA
232	WC	1,10	KER. DLAŽBA	VÁPENNÁ OMIETKA
233	PREDSIEŇ	16,22	PVC	VÁPENNÁ OMIETKA
234	IZBA	16,44	PVC	VÁPENNÁ OMIETKA
235	IZBA	16,97	PVC	VÁPENNÁ OMIETKA
236	UMYVÁRKA – SPRCHA	3,94	KER. DLAŽBA	VÁPENNÁ OMIETKA
237	WC	1,13	KER. DLAŽBA	VÁPENNÁ OMIETKA
	Plocha podlažia:	456,07		

LEGENDA MUROVACÍCH PRÁC:

SP-STAVEBNÉ KONŠTRUKCIE

SP01- VYSPRAVENIE POŠKODENEJ OMIETKY NA FASÁDE POD ZATEPLOVACÍ SYSTÉM 40% Z CELKOVEJ PLOCHY

SP02- ZATEPLENIE EXTERIEROVÝCH STIEN, KONTAKTNÝ ZATEPLOVACÍ SYSTÉM - NA BÁZE MINERÁLNEJ VLNY HR.=160MM, (SÚČ.TEP.VOD.0,035 W/M.K), OSTENIA A NADPRAŽIA MIN. HR.50MM, (SÚČ.TEP.VOD.0,035W/M.K), SILIKÁTOVÁ ŠKRABANÁ OMIETKA

SP03- ZATEPLENIE SOKLA, KONTAKTNÝ ZATEPLOVACÍ SYSTÉM - NA BÁZE EPS HR.=120MM, (SÚČ.TEP.VOD.0,034 W/M.K), DEKORATÍVNA OMIETKA Z PRÍRODNÝCH MRAMOROVÝCH ZRN (SOKLOVÁ OMIETKA)

SP04- ZASTEPLENIE STRIEŠOK NAD VSTUPMI A LÓGGIOU- ZATEPĽOVACÍ SYSTÉM Z PIR PANELOV HR. 160 MM (SÚČ.TEP.VOD.0,022W/M.K), GEOTEXTÍLIA - 200 g/m2, HYDROIZOLAČNÁ FÓLIA HR. 2 MM (NAPR. FATRAFOL 810), ZO SPODU ZATEPLENIE Z PIR PANELOV HR. 100MM

SP05- ZASTEPLENIE LÓGGIÍ - BOČNÉ PANELY - VNÚTRO - ZATEPĽOVACÍ SYSTÉM Z PIR PANELOV HR. 60 MM (SÚČ.TEP.VOD.0,022W/M.K),
- BOČNÉ PANELY - VONKAJŠIE ZATEPĽOVACÍ SYSTÉM Z MINERÁLNEJ VLNY HR.=160MM, (SÚČ.TEP.VOD.0,035 W/M.K),

SP06- ZATEPLENIE LÓGGIÍ - DOSKA - ZATEPĽOVACÍ SYSTÉM Z PIR PANELOV HR. 100 MM (SÚČ.TEP.VOD.0,022W/M.K) (VRCH SPODOK) ČELO 80 MM
POVRCH KERAMICKÁ PROTIŠMYKOVÁ DLAŽBA HR. 10 MM DO EXTERIÉRU, LEPIDLO DO EXT. NÁTEROVA HYDROIZOLÁCIA, + KER. SOKEL

SP07- ZAVESENIE TABÚĽ NA STENU PREKOTVENIE NA ZETEPLOVAĆI SYTÉM 6 X

SP08- ÚPRAVA STRIEŠKY NAD VSTUPOM PRE ZATEPĽOVACÍ SYSTÉM (ODREZANIE Z POLYKARBONÁTU OPLECHOVANIE)

SP09- NOVÁ STREŠNÁ KRYTINA PAROZÁBRANA, ZATEPĽOVACÍ SYSTÉM Z EPS 150 - HR. 200 MM (SÚČ.TEP.VOD.0,034W/M.K), GEOTEXTÍLIA - 200 g/m2, HYDROIZOLAČNÁ FÓLIA HR. 2 MM (NAPR. FATRAFOL 810), OPLECHOVANIE ATIKY

SP10- KERAMICKÁ DLAŽBA NA SCHODISKÁ PRI VSTUPOCH 3X, HR 10 MM, PROTIŠMYKOVÁ, LEPIDLO DO EXTERIERU + VYROVANIE POVRCHU,
CELKOVÁ PLOCHA 41,8 m2

SP11- NÁTER OCEĽOVEJ KONŠTRUKCIE A ZÁBRADLIA 2X 0,4 M2 - 80 MIKR.

SP12-PREKOTVENIE KLIMATIZAČNEJ JEDNOTKY NA ZATEPLOVACÍ SYSTÉM, NOVÉ KONZOLY

Z-ZÁMOČNÍCKE KONŠTRUKCIE

Z01- OSADENIE NOVEJ BLESKOZVOD NEJ SÚSTAVY VIĎ(ČASŤ ELEKTRO)

Z02- OSADENIE NOVÉHO OCEĽOVÉHO ZÁBRADLIA NA LÓGGIE S VÝPLŇOU 9 ks, ŽIAROVÝ POZINK 80 MIKR., HPL DOSKA 8 MM,KOTVENIE
8 KS x 1,1 x 5,3 M, 1 KS x 1,1 x 2,7m

Z03- NOVÝ STREŠNÝ REBRÍK SP ZÁCHYTNÝM, KOŠOM, ZAMKÝNATEĽNÝ, OSADENÝ PEVNE DO STENY 1X, DL. CCA 13,6 M

Z04- NOVÁ KONŠTRUKCIA ANTÉNY PRE PROVIDEROV, OCEĽOVÁ KONŠTRUKCIA ŽIAROVO ZINKOVANÁ S OSADENÍM NA STRECHU

Z05- ODVETRACIE MRIEŽKY NAD STREŠNÉ JADRÁ SO SIEŤKOU - 300X200 - 12 KS

E-ELEKTRO

E01- PREOSADENIE NOVÉHO ELEKTRICKÉHO SVIETIDLA NA FASÁDE PRE ZATEPLOVACÍ SYSTÉM 5x + VYPÍNAČE 2 X

E02- NOVÉ DVIERKA PREKOTVENIE NA Z.S ELEKTRICKEJ SKRINKY PRE ZATEPĽOVACÍ SYSTÉM DVOJKRÍDLOVÉ 3X

E03- NOVÉ PREKOTVENIE A NAPOJENIE KAMEROVÉHO SYSTÉMU PRE ZATEPLOVACÍ SYSTÉM 6KS

E04- NOVÉ PREKOTVENIE A NAPOJENIE SPÍNAČA SIRÉNY ZATEPĽOVACÍ SYSTÉM 1X

E05- NOVÉ PREKOTVENIE A NAPOJENIE ZÁSUVKOVÁ SKRINKA NA 400 V

E06- ÚPRAVA KABELÁŽE VEDENEJ PO FASÁDACH A STRECHÁCH

K-KLAMPIARSKE KONŠTRUKCIE

K01-K11 OSADENIE NOVÉHO OPLECHOVANIA OKIEN - EXTRUDOVANÝ HLINÍK HR 1,2 MM, S PLASTOVÝMI KONCOVKAMI,

K12- OSADENIE DAŽĎOVÝCH ŽĽABOV 100 MM ZO ŽIAROVO POZINKOVANÉHO PLECHU , S HÁKMI S POLYESTEROVOU ÚPRAVOU, 2 X 3960mm, 1 X 6360mm, 1 X 2600 mm, 1 X 6000 mm

K13- OSADENIE DAŽĎOVÝCH ZVODOV ZO ŽIAROVO POZINKOVANÉHO PLECHU S POLYESTEROVOU ÚPRAVOU , 3,4 -3,7 M - 5 KS

K14- OPLECHOVANIE ATIKY - POPLASTOVANÝ PLECH S NOSOM R.Š 400 MM, 116 M

K15- OPLECHOVANIE ATIKY STRIEŠOK, OPLECHOVANIE S PRÍPONKOU RŠ 700mm, DL. 1200 MM - 9 X

K16- OPLECHOVANIE STRIEŠOK LEMOVANIE T.I. RŠ 250 MM, DL. 20,5 M

K17- OPLECHOVANIE UKONČENIA STRIEŠKY NA ZATEPLEVACÍ SYSTÉM POPLASTOVANÝ PLECH S VODOTESNOU ÚPRAVOU

K18- OPLECHOVANIE LÓGGIE AL. PROFIL S OKAPNICOU

K19- OPLECHOVANIE KOMÍNOVÉHO TELESA - STRIEŠKA 2600x1300 mm

K20- VETRACIE MRIEŽKY NA FASÁDE 19 KS

O-OKENNÉ KONŠTRUKCIE

O01- OSADENIE NOVEJ PLASTOVEJ OKENNEJ KONŠTRUKCIE, 5X1500X1500, IZOLAČNÉ TROJSKLO, U SKLA=0,6W/M2.K, U RÁM=0,85 W/M2.K, +OSADENIE VONKAJŠIEHO A VNÚTORNÉHO PARAPETU - SÚČASŤ DODÁVKY OKNA

O02- OSADENIE NOVEJ PLASTOVEJ OKENNEJ KONŠTRUKCIE, 28X1800X1500, IZOLAČNÉ TROJSKLO, U SKLA=0,6W/M2.K, U RÁM=0,85 W/M2.K, +OSADENIE VONKAJŠIEHO A VNÚTORNÉHO PARAPETU - SÚČASŤ DODÁVKY OKNA

O03- OSADENIE NOVEJ PLASTOVEJ OKENNEJ KONŠTRUKCIE, 10X2400X1500, IZOLAČNÉ TROJSKLO, U SKLA=0,6W/M2.K, U RÁM=0,85 W/M2.K, +OSADENIE VONKAJŠIEHO A VNÚTORNÉHO PARAPETU - SÚČASŤ DODÁVKY OKNA

O04- OSADENIE NOVEJ PLASTOVEJ OKENNEJ KONŠTRUKCIE, 8X1800X665, IZOLAČNÉ TROJSKLO, U SKLA=0,6W/M2.K, U RÁM=0,85 W/M2.K, +OSADENIE VONKAJŠIEHO A VNÚTORNÉHO PARAPETU - SÚČASŤ DODÁVKY OKNA

O05- OSADENIE NOVEJ PLASTOVEJ OKENNEJ KONŠTRUKCIE, 1X1200X1200, IZOLAČNÉ TROJSKLO, U SKLA=0,6W/M2.K, U RÁM=0,85 W/M2.K, +OSADENIE VONKAJŠIEHO A VNÚTORNÉHO PARAPETU - SÚČASŤ DODÁVKY OKNA

O06- OSADENIE NOVEJ PLASTOVEJ OKENNEJ KONŠTRUKCIE, 3X900X1200, IZOLAČNÉ TROJSKLO, U SKLA=0,6W/M2.K, U RÁM=0,85 W/M2.K, +OSADENIE VONKAJŠIEHO A VNÚTORNÉHO PARAPETU - SÚČASŤ DODÁVKY OKNA

O07- OSADENIE NOVEJ PLASTOVEJ OKENNEJ KONŠTRUKCIE, 3X900X600, IZOLAČNÉ TROJSKLO, U SKLA=0,6W/M2.K, U RÁM=0,85 W/M2.K, +OSADENIE VONKAJŠIEHO A VNÚTORNÉHO PARAPETU (podla vypisu prvkov) - SÚČASŤ DODÁVKY OKNA

O08- OSADENIE NOVEJ PLASTOVEJ OKENNEJ KONŠTRUKCIE, 3X600X1300, IZOLAČNÉ TROJSKLO, U SKLA=0,6W/M2.K, U RÁM=0,85 W/M2.K, +OSADENIE VONKAJŠIEHO A VNÚTORNÉHO PARAPETU - SÚČASŤ DODÁVKY OKNA

O09- OSADENIE NOVEJ PLASTOVEJ OKENNEJ ZOSTAVY , OKNO + BALKOŃOVÉ DVERE, OKNO 5X1500X1500, BALKÓNOVÉ DVERE 5X2400X900 IZOLAČNÉ TROJSKLO, U SKLA=0,6W/M2.K, U RÁM=0,85 W/M2.K, +OSADENIE VONKAJŠIEHO A VNÚTORNÉHO PARAPETU - SÚČASŤ DODÁVKY OKNA -ORIENTÁCIA PODĽA VÝPISU PRVKOV

O10- OSADENIE NOVEJ PLASTOVEJ OKENNEJ ZOSTAVY , OKNO + BALKOŃOVÉ DVERE, OKNO 1X1500X600, BALKÓNOVÉ DVERE 1X2400X900 IZOLAČNÉ TROJSKLO, U SKLA=0,6W/M2.K, U RÁM=0,85 W/M2.K, +OSADENIE VONKAJŠIEHO A VNÚTORNÉHO PARAPETU - SÚČASŤ DODÁVKY OKNA -ORIENTÁCIA PODĽA VÝPISU PRVKOV

O11- OSADENIE NOVEJ PLASTOVEJ OKENNEJ KONŠTRUKCIE, 1X1300X700, IZOLAČNÉ TROJSKLO, U SKLA=0,6W/M2.K, U RÁM=0,85 W/M2.K, +OSADENIE VONKAJŠIEHO A VNÚTORNÉHO PARAPETU - SÚČASŤ DODÁVKY OKNA

D-DVERNÉ KONŠTRUKCIE A ZÁRUBNE

D01- OSADENIE EXTERIÉROVÝCH PLASTOVÝCH DVERÍ V PLASTOVOM RÁME - JEDNOKRÍDLOVÉ PLNÉ SO SAMOZATVÁRAČOM, S PLASTOVOU BEZPEČ. VÝPLŇOU 1X2050X105

D02- OSADENIE EXTERIÉROVÝCH PLASTOVÝCH DVERÍ V PLASTOVOM RÁME - DVOJKRÍDLOVÉ PLNÉ SO SAMOZATVÁRAČOM, S PLASTOVOU BEZPEČ. VÝPLŇOU 1X2050X1950

LEGENDA MATERIÁLOV

PÔVODNÉ KONŠTRUKCIE BEZ ROZLÍŠENIA:
OBVODOVÉ STENY
ŽB NOSNÁ KONŠTRUKCIA

DOMUROVACIE PRÁCE
DOMUROVACIE PRÁCE V ROZSAHU UVEDENOM V LEGENDE DOMUROVACÍCH PRÁC

TEPELNÁ IZOLÁCIA PODĽA DRUHU ZATEPĽOVANEJ KONŠTRUKCIE:
- SP02 - SP06

POZNÁMKA:
- V RÁMCI BÚRACÍCH A DOMUROVACÍCH PRÁC SA NEBUDÚ ROBIŤ ZÁSAHY, KTORÉ BY OVPLYVNILI STATICKÚ FUNKCIU ZÁKLADOVÝCH KONŠTRUKCIÍ, VERTIKÁLNYCH NOSNÝCH KONŠTRUKCIÍ, HORIZONTÁLNYCH NOSNÝCH KONŠTRUKCIÍ, KONŠTRUKCIÍ SCHODÍSK, A ĎALŠÍCH KONŠTRUKCIÍ
- PODLAHOVÉ KONŠTRUKCIE A VNÚTORNÉ POVRCHOVÉ ÚPRAVY STIEN A STROPOV NIE SÚ PREDMETOM REKONŠTRUKCIE -
-EXTERIÉROVÉ OKENNÉ A DVERNÉ KONŠTRUKCIE SÚ PREDMETOM REKONŠTRUKCIE V ROZSAHU PD
- ZÁMOČNÍCKE A KLAMPIARSKE VÝROBKY SÚ PREDMETOM REKONŠTRUKCIE V ROZSAHU PD
- ZARIADOVACIE PREDMETY V INTERIÉRI NIE SÚ PREDMETOM REKONŠTRUKCIE V ROZSAHU PD
- JEDNOTLIVÉ PROFESIE - ELEKTROINŠTALÁCIE SÚ PREDMETOM REKONŠTRUKCIE V ROZSAHU PD - PÔVODNÝ BLESKOZVOD SA DEMONTUJE
- SPEVNENÉ PLOCHY, CHODNÍKY A OKAPOVÉ CHODNÍKY NIE SÚ PREDMETOM REKONŠTRUKCIE V ROZSAHU PD
- POŠKODENÁ VONKAJŠIA OMIETKA BUDE ODSTRÁNENÁ, POVRCH OBVODOVÝCH STIEN BUDE VYSPRAVENÝ PRE OSADENIE ZATEPLOVACIEHO SYSTÉMU - ETICS

POZNÁMKA:
- ĎALŠIE POUŽITIE A KOPÍROVANIE VÝKRESU MOŽNÉ LEN SO SÚHLASOM AUTORA DOKUMENTÁCIA BOLA VYPRACOVANÁ V SÚLADE ZO VŠETKÝMI PLATNÝMI NORMAMI STN
- NEODDELITEĽNOU SÚČASŤOU TEJTO DOKUMENTÁCIE JE TECHNICKÁ SPRÁVA TÁTO DOKUMENTÁCIA NEOBSAHUJE VÝROBNÚ DOKUMENTÁCIU
- PRI STREŠNEJ KONŠTRUKCII PREVERIŤ STATICKÚ ÚNOSNOSŤ KAŽDÉHO PRVKU STRECHY KONŠTRUKCIE, KTORÉ NIE SÚ ZAZNAČENÉ VO VÝKRESOVEJ DOKUMENTÁCII SA BLIŽŠIE ŠPECIFIKUJÚ POČAS REALIZÁCIE
- PRI VÝSTAVBE JE NUTNÉ DODRŽAŤ VŠETKY PREDPISY A ŠPECIFIKÁCIE PODĽA NARIADENÍ VÝROBCOV MATERIÁLOV A PRVKOV, KTORÉ NIE SÚ V PROJEKTE BLIŽŠIE ŠPECIFIKOVANÉ
- PRI NEŠPECIFIKOVANÍ KRITÉRIÍ JE NUTNÉ DODRŽAŤ ZÁKONY, TECHNICKÉ NORMY A PREDPISY
- MERANÉ ROZMERY OTVOROV, OKIEN A DVERÍ PREDSTAVUJÚ VNÚTORNÉ SVETLÉ ROZMERY, PRED VÝROBOU OKIEN A DVERÍ JE NUTNÉ PREVERIŤ SKUTOČNÉ ROZMERY OTVOROV

ving s.r.o.
PROJEKČNÁ KANCELÁRIA
email: vingving@gmail.sk
9. Mája 14, 974 01 B. Bystrica

Autor:	Ing. V.Kmeť
Hlavný inžinier projektu:	Ing. V.Kmeť
Zodpovedný projektant:	Ing. V.Kmeť
Vypracoval:	Ing. V.Kmeť
	Ing. R. Vojtková
	Ing. A. Mišányová

REKONŠTRUKCIA ŠKOLSKÉHO INTERNÁTU

Parc.č.:	2246, 2247/1
Stavebník:	Spojená škola Poltár, Železničná 5, 987 01 Poltár
Miesto stavby:	Mesto Poltár
Stavebný objekt:	SO 01 INTERNÁT
Obsah výkresu:	NOVÝ STAV - DOSTAVOVACIE PRÁCE
	PÔDORYS 4.NP

E-DOKUMENTÁCIA STAVEBNÝCH OBJEKTOV ARCHITEKTONICKÉ A STAVEBNÉ RIEŠENIE

ARCHITEKTÚRA

Stupeň PD:	PROJEKT STAVBY
Dátum:	08/21
Zák.číslo:	PO6921
Formát:	6xA4
Mierka:	1:100
Číslo výkresu:	A12

STRECHA

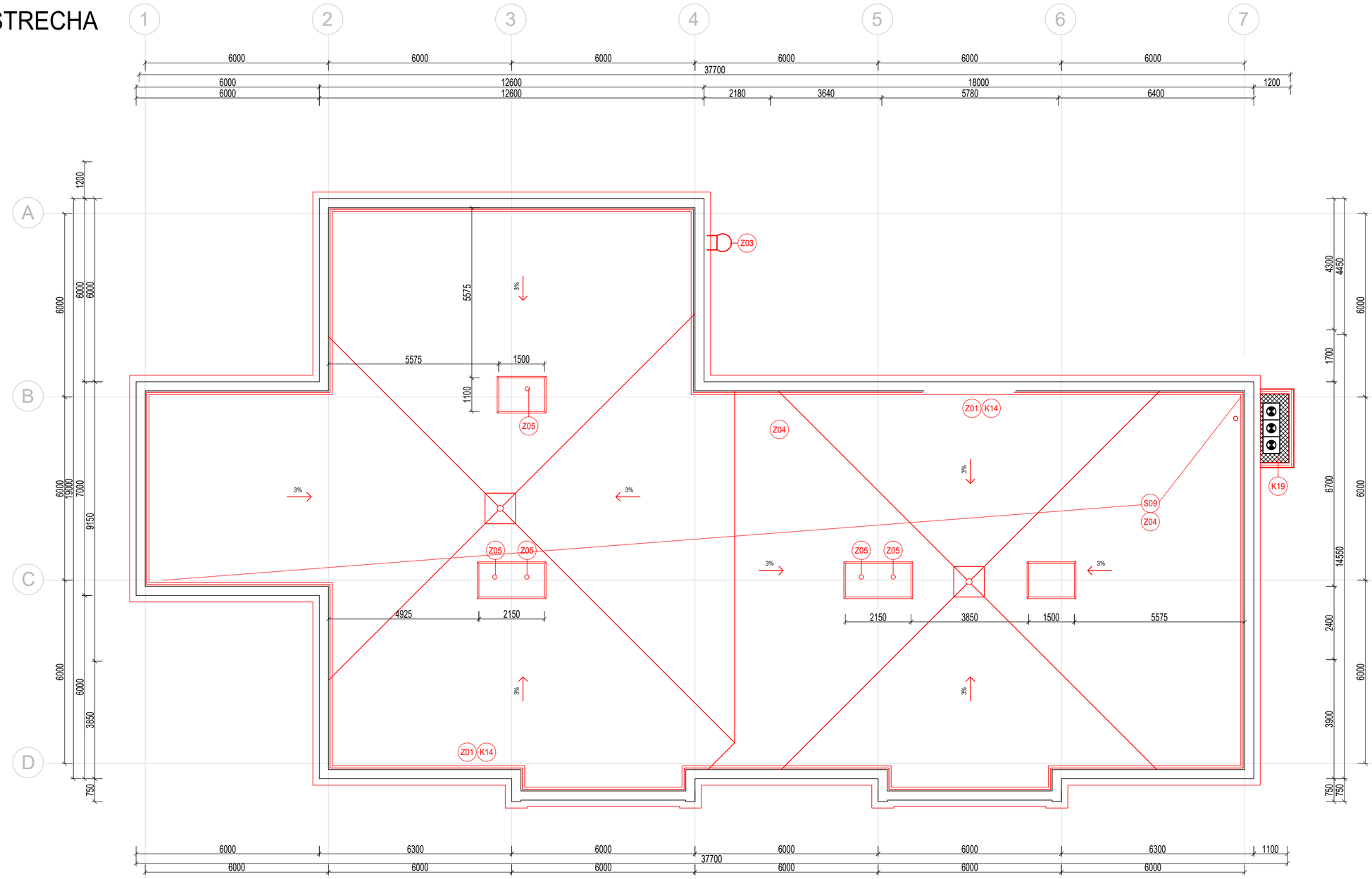

LEGENDA MUROVACÍCH PRÁC:

SP-STAVEBNÉ KONŠTRUKCIE

SP01- VYSPRAVENIE POŠKODENEJ OMIETKY NA FASÁDE POD ZATEPLOVACÍ SYSTÉM 40% Z CELKOVEJ PLOCHY

SP02- ZATEPLENIE EXTERIEROVÝCH STIEN, KONTAKTNÝ ZATEPLOVACÍ SYSTÉM - NA BÁZE MINERÁLNEJ VLNY HR.=160MM, (SÚČ.TEP.VOD.0,035 W/M.K), OSTENIA A NADPRAŽIA MIN. HR.50MM, (SÚČ.TEP.VOD.0,035W/M.K), SILIKÁTOVÁ ŠKRABANÁ OMIETKA

SP03- ZATEPLENIE SOKLA, KONTAKTNÝ ZATEPLOVACÍ SYSTÉM - NA BÁZE EPS HR.=120MM, (SÚČ.TEP.VOD.0,034 W/M.K), DEKORATÍVNA OMIETKA Z PRÍRODNÝCH MRAMOROVÝCH ZRN (SOKLOVÁ OMIETKA)

SP04- ZASTEPLENIE STRIEŠOK NAD VSTUPMI A LÓGGIOU- ZATEPĽOVACÍ SYSTÉM Z PIR PANELOV HR. 160 MM (SÚČ.TEP.VOD.0,022W/M.K), GEOTEXTÍLIA - 200 g/m2, HYDROIZOLAČNÁ FÓLIA HR. 2 MM (NAPR. FATRAFOL 810), ZO SPODU ZATEPLENIE Z PIR PANELOV HR. 100MM

SP05- ZASTEPLENIE LÓGGIÍ - BOČNÉ PANELY - VNÚTRO - ZATEPĽOVACÍ SYSTÉM Z PIR PANELOV HR. 60 MM (SÚČ.TEP.VOD.0,022W/M.K),
- BOČNÉ PANELY - VONKAJŠIE ZATEPĽOVACÍ SYSTÉM Z MINERÁLNEJ VLNY HR.=160MM, (SÚČ.TEP.VOD.0,035 W/M.K),

SP06- ZATEPLENIE LÓGGIÍ - DOSKA - ZATEPĽOVACÍ SYSTÉM Z PIR PANELOV HR. 100 MM (SÚČ.TEP.VOD.0,022W/M.K) (VRCH SPODOK) ČELO 80 MM
POVRCH KERAMICKÁ PROTIŠMYKOVÁ DLAŽBA HR. 10 MM DO EXTERIÉRU, LEPIDLO DO EXT. NÁTEROVA HYDROIZOLÁCIA, + KER. SOKEL

SP07- ZAVESENIE TABÚĽ NA STENU PREKOTVENIE NA ZETEPLOVAĆI SYTÉM 6 X

SP08- ÚPRAVA STRIEŠKY NAD VSTUPOM PRE ZATEPĽOVACÍ SYSTÉM (ODREZANIE Z POLYKARBONÁTU OPLECHOVANIE)

SP09- NOVÁ STREŠNÁ KRYTINA PAROZÁBRANA, ZATEPĽOVACÍ SYSTÉM Z EPS 150 - HR. 200 MM (SÚČ.TEP.VOD.0,034W/M.K), GEOTEXTÍLIA - 200 g/m2, HYDROIZOLAČNÁ FÓLIA HR. 2 MM (NAPR. FATRAFOL 810), OPLECHOVANIE ATIKY

SP10- KERAMICKÁ DLAŽBA NA SCHODISKÁ PRI VSTUPOCH 3X, HR 10 MM, PROTIŠMYKOVÁ, LEPIDLO DO EXTERIERU + VYROVANIE POVRCHU,
CELKOVÁ PLOCHA 41,8 m2

SP11- NÁTER OCEĽOVEJ KONŠTRUKCIE A ZÁBRADLIA 2X 0,4 M2 - 80 MIKR.

SP12-PREKOTVENIE KLIMATIZAČNEJ JEDNOTKY NA ZATEPLOVACÍ SYSTÉM, NOVÉ KONZOLY

Z-ZÁMOČNÍCKE KONŠTRUKCIE

Z01- OSADENIE NOVEJ BLESKOZVOD NEJ SÚSTAVY VIĎ(ČASŤ ELEKTRO)

Z02- OSADENIE NOVÉHO OCEĽOVÉHO ZÁBRADLIA NA LÓGGIE S VÝPLŇOU 9 ks, ŽIAROVÝ POZINK 80 MIKR., HPL DOSKA 8 MM,KOTVENIE
8 KS x 1,1 x 5,3 M, 1 KS x 1,1 x 2,7m

Z03- NOVÝ STREŠNÝ REBRÍK SP ZÁCHYTNÝM, KOŠOM, ZAMKÝNATEĽNÝ, OSADENÝ PEVNE DO STENY 1X, DL. CCA 13,6 M

Z04- NOVÁ KONŠTRUKCIA ANTÉNY PRE PROVIDEROV, OCEĽOVÁ KONŠTRUKCIA ŽIAROVO ZINKOVANÁ S OSADENÍM NA STRECHU

Z05- ODVETRACIE MRIEŽKY NAD STREŠNÉ JADRÁ SO SIEŤKOU - 300X200 - 12 KS

E-ELEKTRO

E01- PREOSADENIE NOVÉHO ELEKTRICKÉHO SVIETIDLA NA FASÁDE PRE ZATEPLOVACÍ SYSTÉM 5x + VYPÍNAČE 2 X

E02- NOVÉ DVIERKA PREKOTVENIE NA Z.S ELEKTRICKEJ SKRINKY PRE ZATEPĽOVACÍ SYSTÉM DVOJKRÍDLOVÉ 3X

E03- NOVÉ PREKOTVENIE A NAPOJENIE KAMEROVÉHO SYSTÉMU PRE ZATEPLOVACÍ SYSTÉM 6KS

E04- NOVÉ PREKOTVENIE A NAPOJENIE SPÍNAČA SIRÉNY ZATEPĽOVACÍ SYSTÉM 1X

E05- NOVÉ PREKOTVENIE A NAPOJENIE ZÁSUVKOVÁ SKRINKA NA 400 V

E06- ÚPRAVA KABELÁŽE VEDENEJ PO FASÁDACH A STRECHÁCH

K-KLAMPIARSKE KONŠTRUKCIE

K01-K11 OSADENIE NOVÉHO OPLECHOVANIA OKIEN - EXTRUDOVANÝ HLINÍK HR 1,2 MM, S PLASTOVÝMI KONCOVKAMI,

K12- OSADENIE DAŽĎOVÝCH ŽĽABOV 100 MM ZO ŽIAROVO POZINKOVANÉHO PLECHU , S HÁKMI S POLYESTEROVOU ÚPRAVOU, 2 X 3960mm, 1 X 6360mm, 1 X 2600 mm, 1 X 6000 mm

K13- OSADENIE DAŽĎOVÝCH ZVODOV ZO ŽIAROVO POZINKOVANÉHO PLECHU S POLYESTEROVOU ÚPRAVOU , 3,4 -3,7 M - 5 KS

K14- OPLECHOVANIE ATIKY - POPLASTOVANÝ PLECH S NOSOM R.Š 400 MM, 116 M

K15- OPLECHOVANIE ATIKY STRIEŠOK, OPLECHOVANIE S PRÍPONKOU RŠ 700mm, DL. 1200 MM - 9 X

K16- OPLECHOVANIE STRIEŠOK LEMOVANIE T.I. RŠ 250 MM, DL. 20,5 M

K17- OPLECHOVANIE UKONČENIA STRIEŠKY NA ZATEPLEVACÍ SYSTÉM POPLASTOVANÝ PLECH S VODOTESNOU ÚPRAVOU

K18- OPLECHOVANIE LÓGGIE AL. PROFIL S OKAPNICOU

K19- OPLECHOVANIE KOMÍNOVÉHO TELESA - STRIEŠKA 2600x1300 mm

K20- VETRACIE MRIEŽKY NA FASÁDE 19 KS

O-OKENNÉ KONŠTRUKCIE

O01- OSADENIE NOVEJ PLASTOVEJ OKENNEJ KONŠTRUKCIE, 5X1500X1500, IZOLAČNÉ TROJSKLO, U SKLA=0,6W/M2.K, U RÁM=0,85 W/M2.K, +OSADENIE VONKAJŠIEHO A VNÚTORNÉHO PARAPETU - SÚČASŤ DODÁVKY OKNA

O02- OSADENIE NOVEJ PLASTOVEJ OKENNEJ KONŠTRUKCIE, 28X1800X1500, IZOLAČNÉ TROJSKLO, U SKLA=0,6W/M2.K, U RÁM=0,85 W/M2.K, +OSADENIE VONKAJŠIEHO A VNÚTORNÉHO PARAPETU - SÚČASŤ DODÁVKY OKNA

O03- OSADENIE NOVEJ PLASTOVEJ OKENNEJ KONŠTRUKCIE, 10X2400X1500, IZOLAČNÉ TROJSKLO, U SKLA=0,6W/M2.K, U RÁM=0,85 W/M2.K, +OSADENIE VONKAJŠIEHO A VNÚTORNÉHO PARAPETU - SÚČASŤ DODÁVKY OKNA

O04- OSADENIE NOVEJ PLASTOVEJ OKENNEJ KONŠTRUKCIE, 8X1800X665, IZOLAČNÉ TROJSKLO, U SKLA=0,6W/M2.K, U RÁM=0,85 W/M2.K, +OSADENIE VONKAJŠIEHO A VNÚTORNÉHO PARAPETU - SÚČASŤ DODÁVKY OKNA

O05- OSADENIE NOVEJ PLASTOVEJ OKENNEJ KONŠTRUKCIE, 1X1200X1200, IZOLAČNÉ TROJSKLO, U SKLA=0,6W/M2.K, U RÁM=0,85 W/M2.K, +OSADENIE VONKAJŠIEHO A VNÚTORNÉHO PARAPETU - SÚČASŤ DODÁVKY OKNA

O06- OSADENIE NOVEJ PLASTOVEJ OKENNEJ KONŠTRUKCIE, 3X900X1200, IZOLAČNÉ TROJSKLO, U SKLA=0,6W/M2.K, U RÁM=0,85 W/M2.K, +OSADENIE VONKAJŠIEHO A VNÚTORNÉHO PARAPETU - SÚČASŤ DODÁVKY OKNA

O07- OSADENIE NOVEJ PLASTOVEJ OKENNEJ KONŠTRUKCIE, 3X900X600, IZOLAČNÉ TROJSKLO, U SKLA=0,6W/M2.K, U RÁM=0,85 W/M2.K, +OSADENIE VONKAJŠIEHO A VNÚTORNÉHO PARAPETU (podla vypisu prvkov) - SÚČASŤ DODÁVKY OKNA

O08- OSADENIE NOVEJ PLASTOVEJ OKENNEJ KONŠTRUKCIE, 3X600X1300, IZOLAČNÉ TROJSKLO, U SKLA=0,6W/M2.K, U RÁM=0,85 W/M2.K, +OSADENIE VONKAJŠIEHO A VNÚTORNÉHO PARAPETU - SÚČASŤ DODÁVKY OKNA

O09- OSADENIE NOVEJ PLASTOVEJ OKENNEJ ZOSTAVY , OKNO + BALKOŃOVÉ DVERE, OKNO 5X1500X1500, BALKÓNOVÉ DVERE 5X2400X900 IZOLAČNÉ TROJSKLO, U SKLA=0,6W/M2.K, U RÁM=0,85 W/M2.K, +OSADENIE VONKAJŠIEHO A VNÚTORNÉHO PARAPETU - SÚČASŤ DODÁVKY OKNA -ORIENTÁCIA PODĽA VÝPISU PRVKOV

O10- OSADENIE NOVEJ PLASTOVEJ OKENNEJ ZOSTAVY , OKNO + BALKOŃOVÉ DVERE, OKNO 1X1500X600, BALKÓNOVÉ DVERE 1X2400X900 IZOLAČNÉ TROJSKLO, U SKLA=0,6W/M2.K, U RÁM=0,85 W/M2.K, +OSADENIE VONKAJŠIEHO A VNÚTORNÉHO PARAPETU - SÚČASŤ DODÁVKY OKNA -ORIENTÁCIA PODĽA VÝPISU PRVKOV

O11- OSADENIE NOVEJ PLASTOVEJ OKENNEJ KONŠTRUKCIE, 1X1300X700, IZOLAČNÉ TROJSKLO, U SKLA=0,6W/M2.K, U RÁM=0,85 W/M2.K, +OSADENIE VONKAJŠIEHO A VNÚTORNÉHO PARAPETU - SÚČASŤ DODÁVKY OKNA

D-DVERNÉ KONŠTRUKCIE A ZÁRUBNE

D01- OSADENIE EXTERIÉROVÝCH PLASTOVÝCH DVERÍ V PLASTOVOM RÁME - JEDNOKRÍDLOVÉ PLNÉ SO SAMOZATVÁRAČOM, S PLASTOVOU BEZPEČ. VÝPLŇOU 1X2050X105

D02- OSADENIE EXTERIÉROVÝCH PLASTOVÝCH DVERÍ V PLASTOVOM RÁME - DVOJKRÍDLOVÉ PLNÉ SO SAMOZATVÁRAČOM, S PLASTOVOU BEZPEČ. VÝPLŇOU 1X2050X1950

LEGENDA MATERIÁLOV

PÔVODNÉ KONŠTRUKCIE BEZ ROZLÍŠENIA:
OBVODOVÉ STENY
ŽB NOSNÁ KONŠTRUKCIA

DOMUROVACIE PRÁCE
DOMUROVACIE PRÁCE V ROZSAHU UVEDENOM V LEGENDE
DOMUROVACÍCH PRÁC

TEPELNÁ IZOLÁCIA PODĽA DRUHU ZATEPĽOVANEJ KONŠTRUKCIE:
- SP02 - SP06

POZNÁMKA:

- V RÁMCI BÚRACÍCH A DOMUROVACÍCH PRÁC SA NEBUDÚ ROBIŤ ZÁSAHY, KTORÉ BY OVPLYVNILI STATICKÚ FUNKCIU ZÁKLADOVÝCH KONŠTRUKCIÍ, VERTIKÁLNYCH NOSNÝCH KONŠTRUKCIÍ, HORIZONTÁLNYCH NOSNÝCH KONŠTRUKCIÍ, KONŠTRUKCIÍ SCHODÍSK, A ĎALŠÍCH KONŠTRUKCIÍ
- PODLAHOVÉ KONŠTRUKCIE A VNÚTORNÉ POVRCHOVÉ ÚPRAVY STIEN A STROPOV NIE SÚ PREDMETOM REKONŠTRUKCIE - -EXTERIÉROVÉ OKENNÉ A DVERNÉ KONŠTRUKCIE SÚ PREDMETOM REKONŠTRUKCIE V ROZSAHU PD
- ZÁMOČNÍCKE A KLAMPIARSKE VÝROBKY SÚ PREDMETOM REKONŠTRUKCIE V ROZSAHU PD
- ZARIADOVACIE PREDMETY V INTERIÉRI NIE SÚ PREDMETOM REKONŠTRUKCIE V ROZSAHU PD
- JEDNOTLIVÉ PROFESIE - ELEKTROINŠTALÁCIE SÚ PREDMETOM REKONŠTRUKCIE V ROZSAHU PD - PÔVODNÝ BLESKOZVOD SA DEMONTUJE
- SPEVNENÉ PLOCHY, CHODNÍKY A OKAPOVÉ CHODNÍKY NIE SÚ PREDMETOM REKONŠTRUKCIE V ROZSAHU PD
- POŠKODENÁ VONKAJŠIA OMIETKA BUDE ODSTRÁNENÁ, POVRCH OBVODOVÝCH STIEN BUDE VYSPRAVENÝ PRE OSADENIE ZATEPLOVACIEHO SYSTÉMU - ETICS

POZNÁMKA:

- ĎALŠIE POUŽITIE A KOPÍROVANIE VÝKRESU MOŽNÉ LEN SO SÚHLASOM AUTORA DOKUMENTÁCIA BOLA VYPRACOVANÁ V SÚLADE ZO VŠETKÝMI PLATNÝMI NORMAMI STN
- NEODDELITEĽNOU SÚČASŤOU TEJTO DOKUMENTÁCIE JE TECHNICKÁ SPRÁVA TÁTO DOKUMENTÁCIA NEOBSAHUJE VÝROBNÚ DOKUMENTÁCIU
- PRI STREŠNEJ KONŠTRUKCII PREVERIŤ STATICKÚ ÚNOSNOSŤ KAŽDÉHO PRVKU STRECHY KONŠTRUKCIE, KTORÉ NIE SÚ ZAZNAČENÉ VO VÝKRESOVEJ DOKUMENTÁCII SA BLIŽŠIE ŠPECIFIKUJÚ POČAS REALIZÁCIE
- PRI VÝSTAVBE JE NUTNÉ DODRŽAŤ VŠETKY PREDPISY A ŠPECIFIKÁCIE PODĽA NARIADENÍ VÝROBCOV MATERIÁLOV A PRVKOV, KTORÉ NIE SÚ V PROJEKTE BLIŽŠIE ŠPECIFIKOVANÉ
- PRI NEŠPECIFIKOVANÍ KRITÉRIÍ JE NUTNÉ DODRŽAŤ ZÁKONY, TECHNICKÉ NORMY A PREDPISY
- MERANÉ ROZMERY OTVOROV, OKIEN A DVERÍ PREDSTAVUJÚ VNÚTORNÉ SVETLÉ ROZMERY, PRED VÝROBOU OKIEN A DVERÍ JE NUTNÉ PREVERIŤ SKUTOČNÉ ROZMERY OTVOROV

ving s.r.o.
PROJEKČNÁ KANCELÁRIA
email: ving@ving.sk
9. Mája 14, 974 01 B. Bystrica

Autor:	Ing. V.Kmeť
Hlavný inžinier projektu:	Ing. V.Kmeť
Zodpovedný projektant:	Ing. V.Kmeť
Vypracoval:	Ing. V.Kmeť
	Ing. R. Vojtková
	Ing. A. Mišányová

REKONŠTRUKCIA ŠKOLSKÉHO INTERNÁTU

Parc.č.:	2246, 2247/1
Stavebník:	Spojená škola Poltár, Železničná 5, 987 01 Poltár
Miesto stavby:	Mesto Poltár
Stavebný objekt:	SO 01 INTERNÁT
Obsah výkresu:	NOVÝ STAV - DOSTAVOVACIE PRÁCE
	PÔDORYS STRECHY

E-DOKUMENTÁCIA STAVEBNÝCH OBJEKTOV
ARCHITEKTONICKÉ A STAVEBNÉ RIEŠENIE

ARCHITEKTÚRA

Stupeň PD:	PROJEKT STAVBY
Dátum:	08/21
Zák.číslo:	PO6921
Formát:	6xA4
Mierka:	1:100
Číslo výkresu:	A13

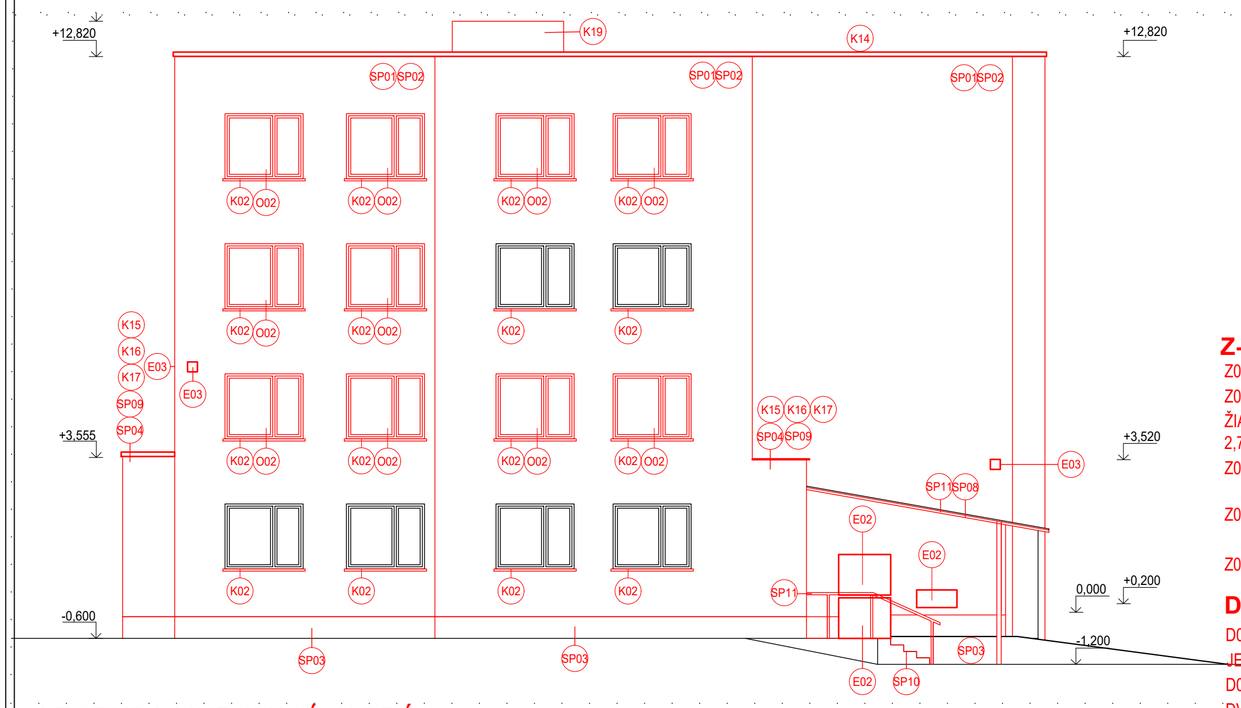

LEGENDA SKLADIEB:

ST1- SKLADBA PLOCHEJ STRECHY
- FÓLIOVÁ HYDROIZOLÁCIA HR. 2,0 MM (NAPR. FATRAFOL 810) - CONTROLFOIL UKOTVENÝ NA OPLECHOVANIE, - PENOVÝ STREŠNÝ POLYSTYRÉN EPS 150 S - 200 MM
- PAROZÁBRANA - PÔVODNÉ VRSTVY

ST2- SKLADBA PLOCHÝCH STRIEŠOK
- FÓLIOVÁ HYDROIZOLÁCIA HR. 2,0 MM (NAPR. FATRAFOL 810)
- PIR PANEL, SÚČ. TEP. VODIVOSTI 0,035 W/(M.K), HR. 160 MM
- PAROZÁBRANA - PÔVODNÉ VRSTVY

ST3- SKLADBA LOGGIE
- KERAMICKÁ DLAŽBA MRAZUVZDORNÁ, PROTIŠMYKOVÁ HR. 10 MM
- LEPIDLO NA DLAŽBU DO EXTERIÉRU
-HYDROIZOLAČNÁ STIERKA + SAMOLEPIACA BALK. PÁSKA
-IZOLAČNÉ DOSKY Z EPS HR. 100 MM
-LEPIDLO
-EXISTUJÚCA SPÁDOVÁ VSTVA
-BETÓNOVÁ KONŠTRUKCIA LOGGIE
-LEPIDLO
-IZOLAČNÉ DOSKY Z PIR HR. 100 MM
-SKLOTEXTILNÁ MRIEŽKA VKLADANÁ DO LEPIACEJ STIERKY, KOTVENIE
-TENKOVRSTVOVÁ INTERIÉROVÁ OMIETKA

SK1- SKLADBA KONTAKTNÉHO ZATEPLOVACIEHO SYSTÉMU
- AKRYLÁTOVÁ ŠKRABANÁ OMIETKA HR. 2,0 MM
- ZÁKLADNÝ NÁTER
- SKLOTEXTILNÁ MRIEŽKA S PRESAHOM MIN. 100MM, VKLADANÁ DO LEPIACEJ STIERKY
- TEPELNÁ IZOLÁCIA
- MECHANICKY KOTVENÁ DO OBVODOVEJ STENY NA BÁZE MINERÁLNEJ VLNY HR.=160MM, 16 - 40 KG.M-3, SÚČ. TEP. VODIVOSTI 0,035 W/(M.K),
- LEPIACA STIERKA - PÔVODNÁ OBVODOVÁ KONŠTRUKCIA
- PÓROBETÓNOVÝ PANEL - VNÚTORNÁ OMIETKA

SK2- SKLADBA KONTAKTNÉHO ZATEPLOVACIEHO SYSTÉMU SOKEL
- DEKORATÍVNA OMIETKA Z PRÍRODNÝCH MRAMOROVÝCH ZRN
- ZÁKLADNÝ NÁTER
- SKLOTEXTILNÁ MRIEŽKA S PRESAHOM MIN. 100MM, VKLADANÁ DO LEPIACEJ STIERKY
- TEPELNÁ IZOLÁCIA
- MECHANICKY KOTVENÁ DO OBVODOVEJ STENY EXTRUDOVANÝ XPS-POLYSTYREN HR.120 MM, 16 - 40 KG.M-3, SÚČ. TEP. VODIVOSTI 0,034 W/(M.K),
- LEPIACA STIERKA
- HYDROIZOLÁCIA
- BITUMENOVÝ NÁTER
PÔVODNÁ OBVODOVÁ KONŠTRUKCIA

SK3- SKLADBA KONTAKTNÉHO ZATEPLOVACIEHO SYSTÉMU - STENA LOGGIE
- AKRYLÁTOVÁ ŠKRABANÁ OMIETKA HR. 2,0 MM
- ZÁKLADNÝ NÁTER
- SKLOTEXTILNÁ MRIEŽKA S PRESAHOM MIN. 100MM, VKLADANÁ DO LEPIACEJ STIERKY
- TEPELNÁ IZOLÁCIA - MECHANICKY KOTVENÁ DO OBVODOVEJ STENY NA BÁZE MINERÁLNEJ VLNY HR.=160MM, 16 - 40 KG.M-3, SÚČ. TEP. VODIVOSTI 0,035 W/(M.K),
- LEPIACA STIERKA
- PÔVODNÁ OBVODOVÁ KONŠTRUKCIA
- PÓROBETÓNOVÝ PANEL
- LEPIACA STIERKA
- TEPELNÁ IZOLÁCIA - MECHANICKY KOTVENÁ DO OBVODOVEJ STENY PIR PANEL HR.=60MM, LÚČ. TEP. VODIVOSTI 0,035 W/(M.K),
- SKLOTEXTILNÁ MRIEŽKA S PRESAHOM MIN. 100MM, VKLADANÁ DO LEPIACEJ STIERKY
- ZÁKLADNÝ NÁTER
- AKRYLÁTOVÁ ŠKRABANÁ OMIETKA HR. 2,0 MM

Z-ZÁMOČNÍCKE KONŠTRUKCIE

Z01- OSADENIE NOVEJ BLESKOZVOD NEJ SÚSTAVY VIĎ(ČASŤ ELEKTRO)
Z02- OSADENIE NOVÉHO OCEĽOVÉHO ZÁBRADLIA NA LÓGGIE S VÝPLŇOU 9 ks, ŽIAROVÝ POZINK 80 MIKR., HPL DOSKA 8 MM,KOTVENIE 8 KS x 1,1 x 5,3 M, 1 KS x 1,1 x 2,7m
Z03- NOVÝ STREŠNÝ REBRÍK SP ZÁCHYTNÝM, KOŠOM, ZAMKÝNATEĽNÝ, OSADENÝ PEVNE DO STENY 1X, DL. CCA 13,6 M
Z04- NOVÁ KONŠTRUKCIA ANTÉNY PRE PROVIDEROV, OCEĽOVÁ KONŠTRUKCIA ŽIAROVO ZINKOVANÁ S OSADENÍM NA STRECHU
Z05- ODVETRACIE MRIEŽKY NAD STREŠNÉ JADRÁ SO SIEŤKOU - 300X200 - 12 KS

D-DVERNÉ KONŠTRUKCIE A ZÁRUBNE

D01- OSADENIE EXTERIÉROVÝCH PLASTOVÝCH DVERÍ V PLAST. RÁME - JEDNOKRÍDLOVÉ PLNÉ SO SAMOZATVÁRAČOM, S PLAST. BEZPEČ. VÝPLŇOU 1x2050x105
D02- OSADENIE EXTERIÉROVÝCH PLASTOVÝCH DVERÍ V PLAST. RÁME - DVOJKRÍDLOVÉ PLNÉ SO SAMOZATVÁRAČOM, S PLAST. BEZPEČ. VÝPLŇOU 1x2050x1950

LEGENDA MUROVACÍCH PRÁC:

SP-STAVEBNÉ KONŠTRUKCIE

SP01- VYSPRAVENIE POŠKODENEJ OMIETKY NA FASÁDE POD ZATEPLOVACÍ SYSTÉM 40% Z CELKOVEJ PLOCHY
SP02- ZATEPLENIE EXTERIEROVÝCH STIEN, KONTAKTNÝ ZATEPLOVACÍ SYSTÉM - NA BÁZE MINERÁLNEJ VLNY HR.=160MM, (SÚČ.TEP.VOD.0,035 W/M.K), OSTENIA A NADPRAŽIA MIN. HR.50MM, (SÚČ.TEP.VOD.0,035W/M.K), SILIKÁTOVÁ ŠKRABANÁ OMIETKA
SP03- ZATEPLENIE SOKLA, KONTAKTNÝ ZATEPLOVACÍ SYSTÉM - NA BÁZE EPS HR.=120MM, (SÚČ.TEP.VOD.0,034 W/M.K), DEKORATÍVNA OMIETKA Z PRÍRODNÝCH MRAMOROVÝCH ZRN (SOKLOVÁ OMIETKA)
SP04- ZASTEPLENIE STRIEŠOK NAD VSTUPMI A LÓGGIOU- ZATEPĽOVACÍ SYSTÉM Z PIR PANELOV HR. 160 MM (SÚČ.TEP.VOD.0,022W/M.K), GEOTEXTÍLIA - 200 g/m2, HYDROIZOLAČNÁ FÓLIA HR. 2 MM (NAPR. FATRAFOL 810), ZO SPODU ZATEPLENIE Z PIR PANELOV HR. 100MM
SP05- ZASTEPLENIE LÓGGIÍ - BOČNÉ PANELY - VNÚTRO - ZATEPĽOVACÍ SYSTÉM Z PIR PANELOV HR. 60 MM (SÚČ.TEP.VOD.0,022W/M.K),
- BOČNÉ PANELY - VONKAJŠIE ZATEPĽOVACÍ SYSTÉM Z MINERÁLNEJ VLNY HR.=160MM, (SÚČ.TEP.VOD.0,035 W/M.K),
SP06- ZATEPLENIE LÓGGIÍ - DOSKA - ZATEPĽOVACÍ SYSTÉM Z PIR PANELOV HR. 100 MM (SÚČ.TEP.VOD.0,022W/M.K) (VRCH SPODOK) ČELO 80 MM
POVRCH KERAMICKÁ PROTIŠMYKOVÁ DLAŽBA HR. 10 MM DO EXTERIÉRU, LEPIDLO DO EXT. NÁTEROVA HYDROIZOLÁCIA, + KER. SOKEL
SP07- ZAVESENIE TABUĽ NA STENU PREKOTVENIE NA ZETEPLOVAĆI SYTÉM 6 X
SP08- ÚPRAVA STRIEŠKY NAD VSTUPOM PRE ZATEPĽOVACÍ SYSTÉM (ODREZANIE Z POLYKARBONÁTU OPLECHOVANIE)
SP09- NOVÁ STREŠNÁ KRYTINA PAROZÁBRANA, ZATEPĽOVACÍ SYSTÉM Z EPS 150 - HR. 200 MM (SÚČ.TEP.VOD.0,034W/M.K), GEOTEXTÍLIA - 200 g/m2, HYDROIZOLAČNÁ FÓLIA HR. 2 MM (NAPR. FATRAFOL 810), OPLECHOVANIE ATIKY
SP10- KERAMICKÁ DLAŽBA NA SCHODISKÁ PRI VSTUPOCH 3X, HR 10 MM, PROTIŠMYKOVÁ, LEPIDLO DO EXTERIERU + VYROVANIE POVRCHU,
CELKOVÁ PLOCHA 41,8 m2
SP11- NÁTER OCEĽOVEJ KONŠTRUKCIE A ZÁBRADLIA 2X 0,4 M2 - 80 MIKR.
SP12-PREKOTVENIE KLIMATIZAČNEJ JEDNOTKY NA ZATEPLOVACÍ SYSTÉM, NOVÉ KONZOLY

K-KLAMPIARSKE KONŠTRUKCIE

K01-K11 OSADENIE NOVÉHO OPLECHOVANIA OKIEN - EXTRUDOVANÝ HLINÍK HR 1,2 MM, S PLASTOVÝMI KONCOVKAMI,
K12- OSADENIE DAŽĎOVÝCH ŽĽABOV 100 MM ZO ŽIAROVO POZINKOVANÉHO PLECHU , S HÁKMI S POLYESTEROVOU ÚPRAVOU, 2 X 3960mm, 1 X 6360mm, 1 X 2600 mm, 1 X 6000 mm
K13- OSADENIE DAŽĎOVÝCH ZVODOV ZO ŽIAROVO POZINKOVANÉHO PLECHU S POLYESTEROVOU ÚPRAVOU , 3,4 -3,7 M - 5 KS
K14- OPLECHOVANIE ATIKY - POPLASTOVANÝ PLECH S NOSOM R.Š 400 MM, 116 M
K15- OPLECHOVANIE ATIKY STRIEŠOK, OPLECHOVANIE S PRÍPONKOU RŠ 700mm, DL. 1200 MM - 9 X
K16- OPLECHOVANIE STRIEŠOK LEMOVANIE T.I. RŠ 250 MM, DL. 20,5 M
K17- OPLECHOVANIE UKONČENIA STRIEŠKY NA ZATEPLEVACÍ SYSTÉM POPLASTOVANÝ PLECH S VODOTESNOU ÚPRAVOU
K18- OPLECHOVANIE LÓGGIE AL. PROFIL S OKAPNICOU
K19- OPLECHOVANIE KOMÍNOVÉHO TELESA - STRIEŠKA 2600x1300 mm
K20- VETRACIE MRIEŽKY NA FASÁDE 19 KS

O-OKENNÉ KONŠTRUKCIE

O01- OSADENIE NOVEJ PLASTOVEJ OKENNEJ KONŠTRUKCIE, 5X1500X1500, IZOLAČNÉ TROJSKLO, U SKLA=0,6W/M2.K, U RÁM=0,85 W/M2.K, +OSADENIE VONKAJŠIEHO A VNÚTORNÉHO PARAPETU - SÚČASŤ DODÁVKY OKNA
O02- OSADENIE NOVEJ PLASTOVEJ OKENNEJ KONŠTRUKCIE, 28X1800X1500, IZOLAČNÉ TROJSKLO, U SKLA=0,6W/M2.K, U RÁM=0,85 W/M2.K, +OSADENIE VONKAJŠIEHO A VNÚTORNÉHO PARAPETU - SÚČASŤ DODÁVKY OKNA
O03- OSADENIE NOVEJ PLASTOVEJ OKENNEJ KONŠTRUKCIE, 10X2400X1500, IZOLAČNÉ TROJSKLO, U SKLA=0,6W/M2.K, U RÁM=0,85 W/M2.K, +OSADENIE VONKAJŠIEHO A VNÚTORNÉHO PARAPETU - SÚČASŤ DODÁVKY OKNA
O04- OSADENIE NOVEJ PLASTOVEJ OKENNEJ KONŠTRUKCIE, 8X1800X665, IZOLAČNÉ TROJSKLO, U SKLA=0,6W/M2.K, U RÁM=0,85 W/M2.K, +OSADENIE VONKAJŠIEHO A VNÚTORNÉHO PARAPETU - SÚČASŤ DODÁVKY OKNA
O05- OSADENIE NOVEJ PLASTOVEJ OKENNEJ KONŠTRUKCIE, 1X1200X1200, IZOLAČNÉ TROJSKLO, U SKLA=0,6W/M2.K, U RÁM=0,85 W/M2.K, +OSADENIE VONKAJŠIEHO A VNÚTORNÉHO PARAPETU - SÚČASŤ DODÁVKY OKNA
O06- OSADENIE NOVEJ PLASTOVEJ OKENNEJ KONŠTRUKCIE, 3X900X1200, IZOLAČNÉ TROJSKLO, U SKLA=0,6W/M2.K, U RÁM=0,85 W/M2.K, +OSADENIE VONKAJŠIEHO A VNÚTORNÉHO PARAPETU - SÚČASŤ DODÁVKY OKNA
O07- OSADENIE NOVEJ PLASTOVEJ OKENNEJ KONŠTRUKCIE, 3X900X600, IZOLAČNÉ TROJSKLO, U SKLA=0,6W/M2.K, U RÁM=0,85 W/M2.K, +OSADENIE VONKAJŠIEHO A VNÚTORNÉHO PARAPETU (podla vypisu prvkov) - SÚČASŤ DODÁVKY OKNA
O08- OSADENIE NOVEJ PLASTOVEJ OKENNEJ KONŠTRUKCIE, 3X600X1300, IZOLAČNÉ TROJSKLO, U SKLA=0,6W/M2.K, U RÁM=0,85 W/M2.K, +OSADENIE VONKAJŠIEHO A VNÚTORNÉHO PARAPETU - SÚČASŤ DODÁVKY OKNA
O09- OSADENIE NOVEJ PLASTOVEJ OKENNEJ ZOSTAVY , OKNO + BALKOŃOVÉ DVERE, OKNO 5X1500X1500, BALKÓNOVÉ DVERE 5X2400X900 IZOLAČNÉ TROJSKLO, U SKLA=0,6W/M2.K, U RÁM=0,85 W/M2.K, +OSADENIE VONKAJŠIEHO A VNÚTORNÉHO PARAPETU - SÚČASŤ DODÁVKY OKNA -ORIENTÁCIA PODĽA VÝPISU PRVKOV
O10- OSADENIE NOVEJ PLASTOVEJ OKENNEJ ZOSTAVY , OKNO + BALKOŃOVÉ DVERE, OKNO 1X1500X600, BALKÓNOVÉ DVERE 1X2400X900 IZOLAČNÉ TROJSKLO, U SKLA=0,6W/M2.K, U RÁM=0,85 W/M2.K, +OSADENIE VONKAJŠIEHO A VNÚTORNÉHO PARAPETU - SÚČASŤ DODÁVKY OKNA -ORIENTÁCIA PODĽA VÝPISU PRVKOV
O11- OSADENIE NOVEJ PLASTOVEJ OKENNEJ KONŠTRUKCIE, 1X1300X700, IZOLAČNÉ TROJSKLO, U SKLA=0,6W/M2.K, U RÁM=0,85 W/M2.K, +OSADENIE VONKAJŠIEHO A VNÚTORNÉHO PARAPETU - SÚČASŤ DODÁVKY OKNA

E-ELEKTRO

E01- PREOSADENIE NOVÉHO ELEKTRICKÉHO SVIETIDLA NA FASÁDE PRE ZATEPLOVACÍ SYSTÉM 5x + VYPÍNAČE 2 X
E02- NOVÉ DVIERKA PREKOTVENIE NA Z.S ELEKTRICKEJ SKRINKY PRE ZATEPĽOVACÍ SYSTÉM DVOJKRÍDLOVÉ 3X
E03- NOVÉ PREKOTVENIE A NAPOJENIE KAMEROVÉHO SYSTÉMU PRE ZATEPLOVACÍ SYSTÉM 6KS
E04- NOVÉ PREKOTVENIE A NAPOJENIE SPÍNAČA SIRÉNY ZATEPĽOVACÍ SYSTÉM 1X
E05- NOVÉ PREKOTVENIE A NAPOJENIE ZÁSUVKOVÁ SKRINKA NA 400 V
E06- ÚPRAVA KABELÁŽE VEDENEJ PO FASÁDACH A STRECHÁCH

LEGENDA MATERIÁLOV

PÔVODNÉ KONŠTRUKCIE BEZ ROZLÍŠENIA:
OBVODOVÉ STENY
ŽB NOSNÁ KONŠTRUKCIA

DOMUROVACIE PRÁCE
DOMUROVACIE PRÁCE V ROZSAHU UVEDENOM V LEGENDE DOMUROVACÍCH PRÁC

TEPELNÁ IZOLÁCIA PODĽA DRUHU ZATEPĽOVANEJ KONŠTRUKCIE:
- SP02 - SP06

POZNÁMKA:

- V RÁMCI BÚRACÍCH A DOMUROVACÍCH PRÁC SA NEBUDÚ ROBIŤ ZÁSAHY, KTORÉ BY OVPLYVNILI STATICKÚ FUNKCIU ZÁKLADOVÝCH KONŠTRUKCIÍ, VERTIKÁLNYCH NOSNÝCH KONŠTRUKCIÍ, HORIZONTÁLNYCH NOSNÝCH KONŠTRUKCIÍ, KONŠTRUKCIÍ SCHODÍSK. A ĎALŠÍCH KONŠTRUKCIÍ
- PODLAHOVÉ KONŠTRUKCIE A VNÚTORNÉ POVRCHOVÉ ÚPRAVY STIEN A STROPOV NIE SÚ PREDMETOM REKONŠTRUKCIE -
-EXTERIÉROVÉ OKENNÉ A DVERNÉ KONŠTRUKCIE SÚ PREDMETOM REKONŠTRUKCIE V ROZSAHU PD
- ZÁMOČNÍCKE A KLAMPIARSKE VÝROBKY SÚ PREDMETOM REKONŠTRUKCIE V ROZSAHU PD
- ZARIAĎOVACIE PREDMETY V INTERIÉRI NIE SÚ PREDMETOM REKONŠTRUKCIE V ROZSAHU PD
- JEDNOTLIVÉ PROFESIE - ELEKTROINŠTALÁCIE SÚ PREDMETOM REKONŠTRUKCIE V ROZSAHU PD - PÔVODNÝ BLESKOZVOD SA DEMONTUJE
- SPEVNENÉ PLOCHY, CHODNÍKY A OKAPOVÉ CHODNÍKY NIE SÚ PREDMETOM REKONŠTRUKCIE V ROZSAHU PD
- POŠKODENÁ VONKAJŠIA OMIETKA BUDE ODSTRÁNENÁ, POVRCH OBVODOVÝCH STIEN BUDE VYSPRAVENÝ PRE OSADENIE ZATEPLOVACIEHO SYSTÉMU - ETICS

POZNÁMKA:

- ĎALŠIE POUŽITIE A KOPÍROVANIE VÝKRESU MOŽNÉ LEN SO SÚHLASOM AUTORA DOKUMENTÁCIA BOLA VYPRACOVANÁ V SÚLADE ZO VŠETKÝMI PLATNÝMI NORMAMI STN
- NEODDELITELNOU SÚČASŤOU TEJTO DOKUMENTÁCIE JE TECHNICKÁ SPRÁVA TÁTO DOKUMENTÁCIA NEOBSAHUJE VÝROBNÚ DOKUMENTÁCIU
- PRI STREŠNEJ KONŠTRUKCII PREVERIŤ STATICKÚ ÚNOSNOSŤ KAŽDÉHO PRVKU STRECHY
- KONŠTRUKCIE, KTORÉ NIE SÚ ZAZNAČENÉ VO VÝKRESOVEJ DOKUMENTÁCII SA BLIŽŠIE ŠPECIFIKUJÚ POČAS REALIZÁCIE
- PRI VÝSTAVBE JE NUTNÉ DODRŽAŤ VŠETKY PREDPISY A ŠPECIFIKÁCIE PODĽA NARIADENÍ VÝROBCOV MATERIÁLOV A PRVKOV, KTORÉ NIE SÚ V PROJEKTE BLIŽŠIE ŠPECIFIKOVANÉ
- PRI NEŠPECIFIKOVANÍ KRITÉRIÍ JE NUTNÉ DODRŽAŤ ZÁKONY, TECHNICKÉ NORMY A PREDPISY
- MERANÉ ROZMERY OTVOROV, OKIEN A DVERÍ PREDSTAVUJÚ VNÚTORNÉ SVETLÉ ROZMERY, PRED VÝROBOU OKIEN A DVERÍ JE NUTNÉ PREVERIŤ SKUTOČNÉ ROZMERY OTVOROV

ving s.r.o. PROJEKČNÁ KANCELÁRIA email: ving@ving.sk 9. Mája 14, 974 01 B. Bystrica		REKONŠTRUKCIA ŠKOLSKÉHO INTERNÁTU	E-DOKUMENTÁCIA STAVEBNÝCH OBJEKTOV ARCHITEKTONICKÉ A STAVEBNE RIEŠENIE
Autor:	Ing. V.Kmeť	Parc.č.: 2246, 2247/1	ARCHITEKTÚRA
Hlavný inžinier projektu:	Ing. V.Kmeť	Stavebník: Spojená škola Poltár, Železničná 5, 987 01 Poltár	Stupeň PD: PROJEKT STAVBY
Zodpovedný projektant:	Ing. V.Kmeť	Miesto stavby: Mesto Poltár	
Vypracoval:	Ing. V.Kmeť	Stavebný objekt: SO 01 INTERNÁT	Dátum: 08/21
	Ing. R. Vojtková		Zák.číslo: PO6921
	Ing. A. Miháňyová	Obsah výkresu: NOVÝ STAV - DOSTAVOVACIE PRÁCE	Formát: 6xA4
		POHĽADY	Mierka: 1:100 / Číslo výkresu: A14

PADNÝ POHĽAD

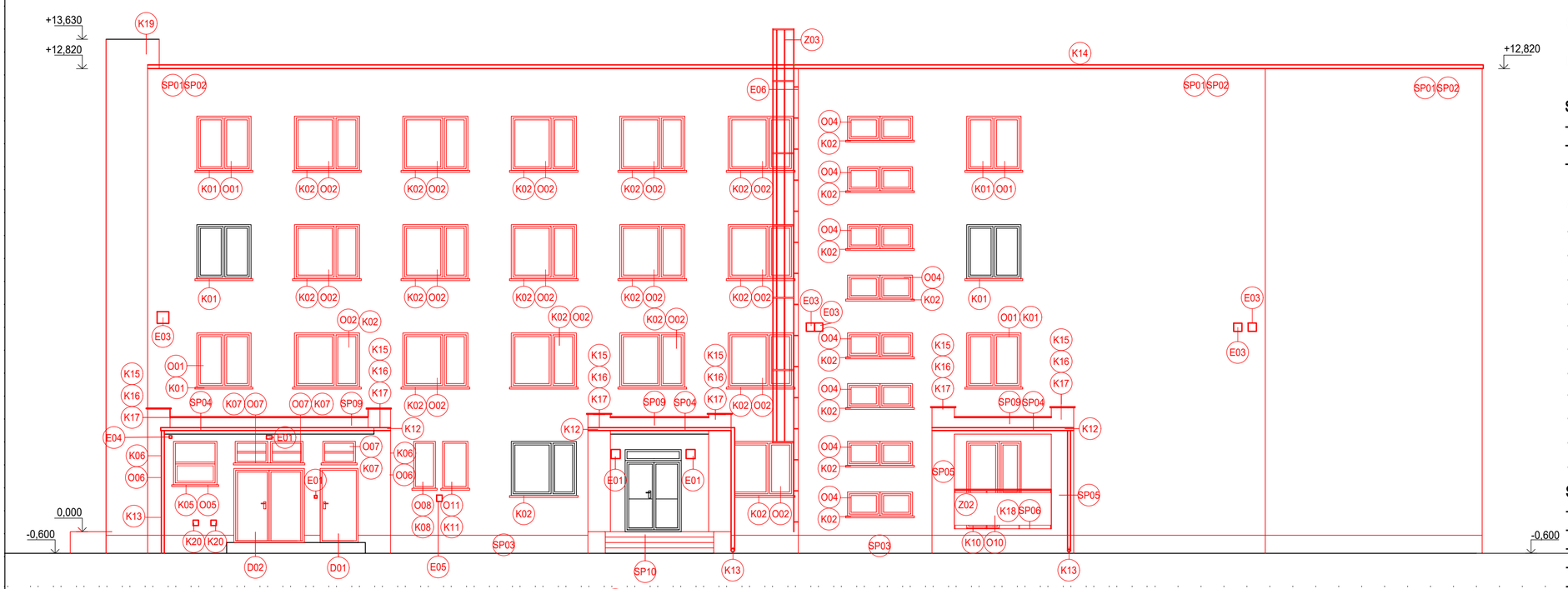

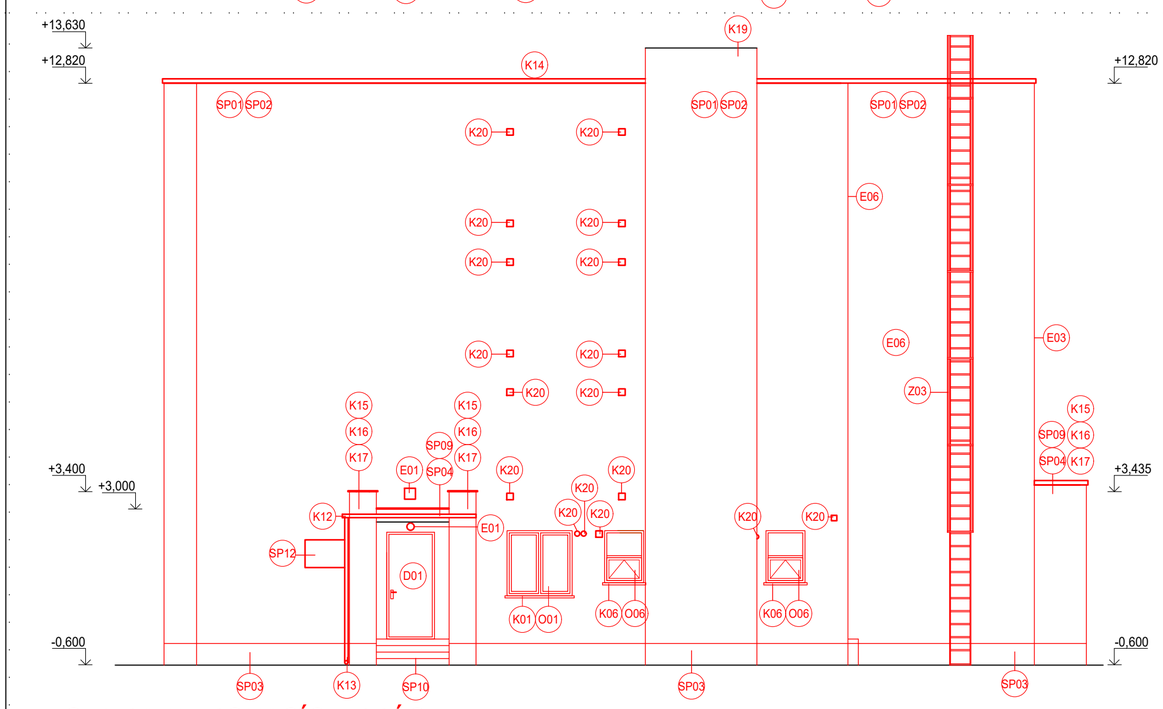

LEGENDA SKLADIEB:

ST1- SKLADBA PLOCHEJ STRECHY
- FÓLIOVÁ HYDROIZOLÁCIA HR. 2,0 MM (NAPR. FATRAFOL 810) - CONTROLFOIL UKOTVENÝ NA OPLECHOVANIE, - PENOVÝ STREŠNÝ POLYSTYRÉN EPS 150 S - 200 MM
- PAROZÁBRANA - PÔVODNÉ VRSTVY

ST2- SKLADBA PLOCHÝCH STRIEŠOK
- FÓLIOVÁ HYDROIZOLÁCIA HR. 2,0 MM (NAPR. FATRAFOL 810)
- PIR PANEL, SÚČ. TEP. VODIVOSTI 0,035 W/(M.K), HR. 160 MM
- PAROZÁBRANA - PÔVODNÉ VRSTVY

ST3- SKLADBA LOGGIE
- KERAMICKÁ DLAŽBA MRAZUVZDORNÁ, PROTIŠMYKOVÁ HR. 10 MM
- LEPIDLO NA DLAŽBU DO EXTERIÉRU
-HYDROIZOLAČNÁ STIERKA + SAMOLEPIACA BALK. PÁSKA
-IZOLAČNÉ DOSKY Z EPS HR. 100 MM
-LEPIDLO
-EXISTUJÚCA SPÁDOVÁ VSTVA
-BETÓNOVÁ KONŠTRUKCIA LOGGIE
-LEPIDLO
-IZOLAČNÉ DOSKY Z PIR HR. 100 MM
-SKLOTEXTILNÁ MRIEŽKA VKLADANÁ DO LEPIACEJ STIERKY, KOTVENIE
-TENKOVRSTVOVÁ INTERIÉROVÁ OMIETKA

SK1- SKLADBA KONTAKTNÉHO ZATEPLOVACIEHO SYSTÉMU
- AKRYLÁTOVÁ ŠKRABANÁ OMIETKA HR. 2,0 MM
- ZÁKLADNÝ NÁTER
- SKLOTEXTILNÁ MRIEŽKA S PRESAHOM MIN. 100MM, VKLADANÁ DO LEPIACEJ STIERKY
- TEPELNÁ IZOLÁCIA
- MECHANICKY KOTVENÁ DO OBVODOVEJ STENY NA BÁZE MINERÁLNEJ VLNY HR.=160MM, 16 - 40 KG.M-3, SÚČ. TEP. VODIVOSTI 0,035 W/(M.K),
- LEPIACA STIERKA - PÔVODNÁ OBVODOVÁ KONŠTRUKCIA
- PÓROBETÓNOVÝ PANEL - VNÚTORNÁ OMIETKA

SK2- SKLADBA KONTAKTNÉHO ZATEPLOVACIEHO SYSTÉMU SOKEL
- DEKORATÍVNA OMIETKA Z PRÍRODNÝCH MRAMOROVÝCH ZRN
- ZÁKLADNÝ NÁTER
- SKLOTEXTILNÁ MRIEŽKA S PRESAHOM MIN. 100MM, VKLADANÁ DO LEPIACEJ STIERKY
- TEPELNÁ IZOLÁCIA
- MECHANICKY KOTVENÁ DO OBVODOVEJ STENY EXTRUDOVANÝ XPS-POLYSTYREN HR.120 MM, 16 - 40 KG.M-3, SÚČ. TEP. VODIVOSTI 0,034 W/(M.K),
- LEPIACA STIERKA
- HYDROIZOLÁCIA
- BITUMENOVÝ NÁTER
PÔVODNÁ OBVODOVÁ KONŠTRUKCIA

SK3- SKLADBA KONTAKTNÉHO ZATEPLOVACIEHO SYSTÉMU - STENA LOGGIE
- AKRYLÁTOVÁ ŠKRABANÁ OMIETKA HR. 2,0 MM
- ZÁKLADNÝ NÁTER
- SKLOTEXTILNÁ MRIEŽKA S PRESAHOM MIN. 100MM, VKLADANÁ DO LEPIACEJ STIERKY
- TEPELNÁ IZOLÁCIA - MECHANICKY KOTVENÁ DO OBVODOVEJ STENY NA BÁZE MINERÁLNEJ VLNY HR.=160MM, 16 - 40 KG.M-3, SÚČ. TEP. VODIVOSTI 0,035 W/(M.K),
- LEPIACA STIERKA
- PÔVODNÁ OBVODOVÁ KONŠTRUKCIA
- PÓROBETÓNOVÝ PANEL
- LEPIACA STIERKA
- TEPELNÁ IZOLÁCIA - MECHANICKY KOTVENÁ DO OBVODOVEJ STENY PIR PANEL HR.=60MM, LÚČ. TEP. VODIVOSTI 0,035 W/(M.K),
- SKLOTEXTILNÁ MRIEŽKA S PRESAHOM MIN. 100MM, VKLADANÁ DO LEPIACEJ STIERKY
- ZÁKLADNÝ NÁTER
- AKRYLÁTOVÁ ŠKRABANÁ OMIETKA HR. 2,0 MM

Z-ZÁMOČNÍCKE KONŠTRUKCIE

Z01- OSADENIE NOVEJ BLESKOZVOD NEJ SÚSTAVY VIĎ(ČASŤ ELEKTRO)
Z02- OSADENIE NOVÉHO OCEĽOVÉHO ZÁBRADLIA NA LÓGGIE S VÝPLŇOU 9 ks, ŽIAROVÝ POZINK 80 MIKR., HPL DOSKA 8 MM,KOTVENIE 8 KS x 1,1 x 5,3 M, 1 KS x 1,1 x 2,7m
Z03- NOVÝ STREŠNÝ REBRÍK SP ZÁCHYTNÝM, KOŠOM, ZAMKÝNATEĽNÝ, OSADENÝ PEVNE DO STENY 1X, DL. CCA 13,6 M
Z04- NOVÁ KONŠTRUKCIA ANTÉNY PRE PROVIDEROV, OCEĽOVÁ KONŠTRUKCIA ŽIAROVO ZINKOVANÁ S OSADENÍM NA STRECHU
Z05- ODVETRACIE MRIEŽKY NAD STREŠNÉ JADRÁ SO SIEŤKOU - 300X200 - 12 KS

D-DVERNÉ KONŠTRUKCIE A ZÁRUBNE

D01- OSADENIE EXTERIÉROVÝCH PLASTOVÝCH DVERÍ V PLAST. RÁME - JEDNOKRÍDLOVÉ PLNÉ SO SAMOZATVÁRAČOM, S PLAST. BEZPEČ. VÝPLŇOU 1x2050x105
D02- OSADENIE EXTERIÉROVÝCH PLASTOVÝCH DVERÍ V PLAST. RÁME - DVOJKRÍDLOVÉ PLNÉ SO SAMOZATVÁRAČOM, S PLAST. BEZPEČ. VÝPLŇOU 1x2050x1950

LEGENDA MUROVACÍCH PRÁC:

SP-STAVEBNÉ KONŠTRUKCIE

SP01- VYSPRAVENIE POŠKODENEJ OMIETKY NA FASÁDE POD ZATEPLOVACÍ SYSTÉM 40% Z CELKOVEJ PLOCHY
SP02- ZATEPLENIE EXTERIEROVÝCH STIEN, KONTAKTNÝ ZATEPLOVACÍ SYSTÉM - NA BÁZE MINERÁLNEJ VLNY HR.=160MM, (SÚČ.TEP.VOD.0,035 W/M.K), OSTENIA A NADPRAŽIA MIN. HR.50MM, (SÚČ.TEP.VOD.0,035W/M.K), SILIKÁTOVÁ ŠKRABANÁ OMIETKA
SP03- ZATEPLENIE SOKLA, KONTAKTNÝ ZATEPLOVACÍ SYSTÉM - NA BÁZE EPS HR.=120MM, (SÚČ.TEP.VOD.0,034 W/M.K), DEKORATÍVNA OMIETKA Z PRÍRODNÝCH MRAMOROVÝCH ZRN (SOKLOVÁ OMIETKA)
SP04- ZASTEPLENIE STRIEŠOK NAD VSTUPMI A LÓGGIOU- ZATEPĽOVACÍ SYSTÉM Z PIR PANELOV HR. 160 MM (SÚČ.TEP.VOD.0,022W/M.K), GEOTEXTÍLIA - 200 g/m2, HYDROIZOLAČNÁ FÓLIA HR. 2 MM (NAPR. FATRAFOL 810), ZO SPODU ZATEPLENIE Z PIR PANELOV HR. 100MM
SP05- ZASTEPLENIE LÓGGIÍ - BOČNÉ PANELY - VNÚTRO - ZATEPĽOVACÍ SYSTÉM Z PIR PANELOV HR. 60 MM (SÚČ.TEP.VOD.0,022W/M.K),
- BOČNÉ PANELY - VONKAJŠIE ZATEPĽOVACÍ SYSTÉM Z MINERÁLNEJ VLNY HR.=160MM, (SÚČ.TEP.VOD.0,035 W/M.K),
SP06- ZATEPLENIE LÓGGIÍ - DOSKA - ZATEPĽOVACÍ SYSTÉM Z PIR PANELOV HR. 100 MM (SÚČ.TEP.VOD.0,022W/M.K) (VRCH SPODOK) ČELO 80 MM
POVRCH KERAMICKÁ PROTIŠMYKOVÁ DLAŽBA HR. 10 MM DO EXTERIÉRU, LEPIDLO DO EXT. NÁTEROVA HYDROIZOLÁCIA, + KER. SOKEL
SP07- ZAVESENIE TABÚĽ NA STENU PREKOTVENIE NA ZETEPLOVAĆI SYTÉM 6 X
SP08- ÚPRAVA STRIEŠKY NAD VSTUPOM PRE ZATEPĽOVACÍ SYSTÉM (ODREZANIE Z POLYKARBONÁTU OPLECHOVANIE)
SP09- NOVÁ STREŠNÁ KRYTINA PAROZÁBRANA, ZATEPĽOVACÍ SYSTÉM Z EPS 150 - HR. 200 MM (SÚČ.TEP.VOD.0,034W/M.K), GEOTEXTÍLIA - 200 g/m2, HYDROIZOLAČNÁ FÓLIA HR. 2 MM (NAPR. FATRAFOL 810), OPLECHOVANIE ATIKY
SP10- KERAMICKÁ DLAŽBA NA SCHODISKÁ PRI VSTUPOCH 3X, HR 10 MM, PROTIŠMYKOVÁ, LEPIDLO DO EXTERIERU + VYROVANIE POVRCHU,
CELKOVÁ PLOCHA 41,8 m2
SP11- NÁTER OCEĽOVEJ KONŠTRUKCIE A ZÁBRADLIA 2X 0,4 M2 - 80 MIKR.
SP12-PREKOTVENIE KLIMATIZAČNEJ JEDNOTKY NA ZATEPLOVACÍ SYSTÉM, NOVÉ KONZOLY

K-KLAMPIARSKE KONŠTRUKCIE

K01-K11 OSADENIE NOVÉHO OPLECHOVANIA OKIEN - EXTRUDOVANÝ HLINÍK HR 1,2 MM, S PLASTOVÝMI KONCOVKAMI,
K12- OSADENIE DAŽĎOVÝCH ŽĽABOV 100 MM ZO ŽIAROVO POZINKOVANÉHO PLECHU , S HÁKMI S POLYESTEROVOU ÚPRAVOU, 2 X 3960mm, 1 X 6360mm, 1 X 2600 mm, 1 X 6000 mm
K13- OSADENIE DAŽĎOVÝCH ZVODOV ZO ŽIAROVO POZINKOVANÉHO PLECHU S POLYESTEROVOU ÚPRAVOU , 3,4 -3,7 M - 5 KS
K14- OPLECHOVANIE ATIKY - POPLASTOVANÝ PLECH S NOSOM R.Š 400 MM, 116 M
K15- OPLECHOVANIE ATIKY STRIEŠOK, OPLECHOVANIE S PRÍPONKOU RŠ 700mm, DL. 1200 MM - 9 X
K16- OPLECHOVANIE STRIEŠOK LEMOVANIE T.I. RŠ 250 MM, DL. 20,5 M
K17- OPLECHOVANIE UKONČENIA STRIEŠKY NA ZATEPLEVACÍ SYSTÉM POPLASTOVANÝ PLECH S VODOTESNOU ÚPRAVOU
K18- OPLECHOVANIE LÓGGIE AL. PROFIL S OKAPNICOU
K19- OPLECHOVANIE KOMÍNOVÉHO TELESA - STRIEŠKA 2600x1300 mm
K20- VETRACIE MRIEŽKY NA FASÁDE 19 KS

O-OKENNÉ KONŠTRUKCIE

O01- OSADENIE NOVEJ PLASTOVEJ OKENNEJ KONŠTRUKCIE, 5X1500X1500, IZOLAČNÉ TROJSKLO, U SKLA=0,6W/M2.K, U RÁM=0,85 W/M2.K, +OSADENIE VONKAJŠIEHO A VNÚTORNÉHO PARAPETU - SÚČASŤ DODÁVKY OKNA
O02- OSADENIE NOVEJ PLASTOVEJ OKENNEJ KONŠTRUKCIE, 28X1800X1500, IZOLAČNÉ TROJSKLO, U SKLA=0,6W/M2.K, U RÁM=0,85 W/M2.K, +OSADENIE VONKAJŠIEHO A VNÚTORNÉHO PARAPETU - SÚČASŤ DODÁVKY OKNA
O03- OSADENIE NOVEJ PLASTOVEJ OKENNEJ KONŠTRUKCIE, 10X2400X1500, IZOLAČNÉ TROJSKLO, U SKLA=0,6W/M2.K, U RÁM=0,85 W/M2.K, +OSADENIE VONKAJŠIEHO A VNÚTORNÉHO PARAPETU - SÚČASŤ DODÁVKY OKNA
O04- OSADENIE NOVEJ PLASTOVEJ OKENNEJ KONŠTRUKCIE, 8X1800X665, IZOLAČNÉ TROJSKLO, U SKLA=0,6W/M2.K, U RÁM=0,85 W/M2.K, +OSADENIE VONKAJŠIEHO A VNÚTORNÉHO PARAPETU - SÚČASŤ DODÁVKY OKNA
O05- OSADENIE NOVEJ PLASTOVEJ OKENNEJ KONŠTRUKCIE, 1X1200X1200, IZOLAČNÉ TROJSKLO, U SKLA=0,6W/M2.K, U RÁM=0,85 W/M2.K, +OSADENIE VONKAJŠIEHO A VNÚTORNÉHO PARAPETU - SÚČASŤ DODÁVKY OKNA
O06- OSADENIE NOVEJ PLASTOVEJ OKENNEJ KONŠTRUKCIE, 3X900X1200, IZOLAČNÉ TROJSKLO, U SKLA=0,6W/M2.K, U RÁM=0,85 W/M2.K, +OSADENIE VONKAJŠIEHO A VNÚTORNÉHO PARAPETU - SÚČASŤ DODÁVKY OKNA
O07- OSADENIE NOVEJ PLASTOVEJ OKENNEJ KONŠTRUKCIE, 3X900X600, IZOLAČNÉ TROJSKLO, U SKLA=0,6W/M2.K, U RÁM=0,85 W/M2.K, +OSADENIE VONKAJŠIEHO A VNÚTORNÉHO PARAPETU (podla vypisu prvkov) - SÚČASŤ DODÁVKY OKNA
O08- OSADENIE NOVEJ PLASTOVEJ OKENNEJ KONŠTRUKCIE, 3X600X1300, IZOLAČNÉ TROJSKLO, U SKLA=0,6W/M2.K, U RÁM=0,85 W/M2.K, +OSADENIE VONKAJŠIEHO A VNÚTORNÉHO PARAPETU - SÚČASŤ DODÁVKY OKNA
O09- OSADENIE NOVEJ PLASTOVEJ OKENNEJ ZOSTAVY , OKNO + BALKOŇOVÉ DVERE, OKNO 5X1500X1500, BALKÓNOVÉ DVERE 5X2400X900 IZOLAČNÉ TROJSKLO, U SKLA=0,6W/M2.K, U RÁM=0,85 W/M2.K, +OSADENIE VONKAJŠIEHO A VNÚTORNÉHO PARAPETU - SÚČASŤ DODÁVKY OKNA -ORIENTÁCIA PODĽA VÝPISU PRVKOV
O10- OSADENIE NOVEJ PLASTOVEJ OKENNEJ ZOSTAVY , OKNO + BALKOŇOVÉ DVERE, OKNO 1X1500X600, BALKÓNOVÉ DVERE 1X2400X900 IZOLAČNÉ TROJSKLO, U SKLA=0,6W/M2.K, U RÁM=0,85 W/M2.K, +OSADENIE VONKAJŠIEHO A VNÚTORNÉHO PARAPETU - SÚČASŤ DODÁVKY OKNA -ORIENTÁCIA PODĽA VÝPISU PRVKOV
O11- OSADENIE NOVEJ PLASTOVEJ OKENNEJ KONŠTRUKCIE, 1X1300X700, IZOLAČNÉ TROJSKLO, U SKLA=0,6W/M2.K, U RÁM=0,85 W/M2.K, +OSADENIE VONKAJŠIEHO A VNÚTORNÉHO PARAPETU - SÚČASŤ DODÁVKY OKNA

E-ELEKTRO

E01- PREOSADENIE NOVÉHO ELEKTRICKÉHO SVIETIDLA NA FASÁDE PRE ZATEPLOVACÍ SYSTÉM 5x + VYPÍNAČE 2 X
E02- NOVÉ DVIERKA PREKOTVENIE NA Z.S ELEKTRICKEJ SKRINKY PRE ZATEPĽOVACÍ SYSTÉM DVOJKRÍDLOVÉ 3X
E03- NOVÉ PREKOTVENIE A NAPOJENIE KAMEROVÉHO SYSTÉMU PRE ZATEPLOVACÍ SYSTÉM 6KS
E04- NOVÉ PREKOTVENIE A NAPOJENIE SPÍNAČA SIRÉNY ZATEPĽOVACÍ SYSTÉM 1X
E05- NOVÉ PREKOTVENIE A NAPOJENIE ZÁSUVKOVÁ SKRINKA NA 400 V
E06- ÚPRAVA KABELÁŽE VEDENEJ PO FASÁDACH A STRECHÁCH

LEGENDA MATERIÁLOV

PÔVODNÉ KONŠTRUKCIE BEZ ROZLÍŠENIA:
OBVODOVÉ STENY
ŽB NOSNÁ KONŠTRUKCIA

DOMUROVACIE PRÁCE
DOMUROVACIE PRÁCE V ROZSAHU UVEDENOM V LEGENDE DOMUROVACÍCH PRÁC

TEPELNÁ IZOLÁCIA PODĽA DRUHU ZATEPĽOVANEJ KONŠTRUKCIE:
- SP02 - SP06

POZNÁMKA:

- V RÁMCI BÚRACÍCH A DOMUROVACÍCH PRÁC SA NEBUDÚ ROBIŤ ZÁSAHY, KTORÉ BY OVPLYVNILI STATICKÚ FUNKCIU ZÁKLADOVÝCH KONŠTRUKCIÍ, VERTIKÁLNYCH NOSNÝCH KONŠTRUKCIÍ, HORIZONTÁLNYCH NOSNÝCH KONŠTRUKCIÍ, KONŠTRUKCIÍ SCHODÍSK, A ĎALŠÍCH KONŠTRUKCIÍ
- PODLAHOVÉ KONŠTRUKCIE A VNÚTORNÉ POVRCHOVÉ ÚPRAVY STIEN A STROPOV NIE SÚ PREDMETOM REKONŠTRUKCIE -
-EXTERIÉROVÉ OKENNÉ A DVERNÉ KONŠTRUKCIE SÚ PREDMETOM REKONŠTRUKCIE V ROZSAHU PD
- ZÁMOČNÍCKE A KLAMPIARSKE VÝROBKY SÚ PREDMETOM REKONŠTRUKCIE V ROZSAHU PD
- ZARIAĎOVACIE PREDMETY V INTERIÉRI NIE SÚ PREDMETOM REKONŠTRUKCIE V ROZSAHU PD
- JEDNOTLIVÉ PROFESIE - ELEKTROINŠTALÁCIE SÚ PREDMETOM REKONŠTRUKCIE V ROZSAHU PD - PÔVODNÝ BLESKOZVOD SA DEMONTUJE
- SPEVNENÉ PLOCHY, CHODNÍKY A OKAPOVÉ CHODNÍKY NIE SÚ PREDMETOM REKONŠTRUKCIE V ROZSAHU PD
- POŠKODENÁ VONKAJŠIA OMIETKA BUDE ODSTRÁNENÁ, POVRCH OBVODOVÝCH STIEN BUDE VYSPRAVENÝ PRE OSADENIE ZATEPLOVACIEHO SYSTÉMU - ETICS

POZNÁMKA:

- ĎALŠIE POUŽITIE A KOPÍROVANIE VÝKRESU MOŽNÉ LEN SO SÚHLASOM AUTORA DOKUMENTÁCIA BOLA VYPRACOVANÁ V SÚLADE ZO VŠETKÝMI PLATNÝMI NORMAMI STN
- NEODDELITELNOU SÚČASŤOU TEJTO DOKUMENTÁCIE JE TECHNICKÁ SPRÁVA TÁTO DOKUMENTÁCIA NEOBSAHUJE VÝROBNÚ DOKUMENTÁCIU

- PRI STREŠNEJ KONŠTRUKCII PREVERIŤ STATICKÚ ÚNOSNOSŤ KAŽDÉHO PRVKU STRECHY
- KONŠTRUKCIE, KTORÉ NIE SÚ ZAZNAČENÉ VO VÝKRESOVEJ DOKUMENTÁCII SA BLIŽŠIE ŠPECIFIKUJÚ POČAS REALIZÁCIE
- PRI VÝSTAVBE JE NUTNÉ DODRŽAŤ VŠETKY PREDPISY A ŠPECIFIKÁCIE PODĽA NARIADENÍ VÝROBCOV MATERIÁLOV A PRVKOV, KTORÉ NIE SÚ V PROJEKTE BLIŽŠIE ŠPECIFIKOVANÉ
- PRI NEŠPECIFIKOVANÍ KRITÉRIÍ JE NUTNÉ DODRŽAŤ ZÁKONY, TECHNICKÉ NORMY A PREDPISY
- MERANÉ ROZMERY OTVOROV, OKIEN A DVERÍ PREDSTAVUJÚ VNÚTORNÉ SVETLÉ ROZMERY, PRED VÝROBOU OKIEN A DVERÍ JE NUTNÉ PREVERIŤ SKUTOČNÉ ROZMERY OTVOROV

ving s.r.o.
PROJEKČNÁ KANCELÁRIA
email: ving@ving.sk
9. Mája 14, 974 01 B. Bystrica

Autor:	Ing. V.Kmeť	Parc.č.:	2246, 2247/1
Hlavný inžinier projektu:	Ing. V.Kmeť	Stavebník:	Spojená škola Poltár, Železničná 5, 987 01 Poltár
Zodpovedný projektant:	Ing. V.Kmeť	Miesto stavby:	Mesto Poltár
Vypracoval:	Ing. V.Kmeť	Stavebný objekt:	SO 01 INTERNÁT
	Ing. R. Vojtková	Obsah výkresu:	NOVÝ STAV - DOSTAVOVACIE PRÁCE
	Ing. A. Mišáňyová		POHĽADY

REKONŠTRUKCIA ŠKOLSKÉHO INTERNÁTU

E-DOKUMENTÁCIA STAVEBNÝCH OBJEKTOV ARCHITEKTONICKÉ A STAVEBNÉ RIEŠENIE

ARCHITEKTÚRA

Stupeň PD: PROJEKT STAVBY

Dátum:	08/21
Zák.číslo:	PO6921
Formát:	4xA4
Mierka:	1:100
Číslo výkresu:	A15

REZ B -B'

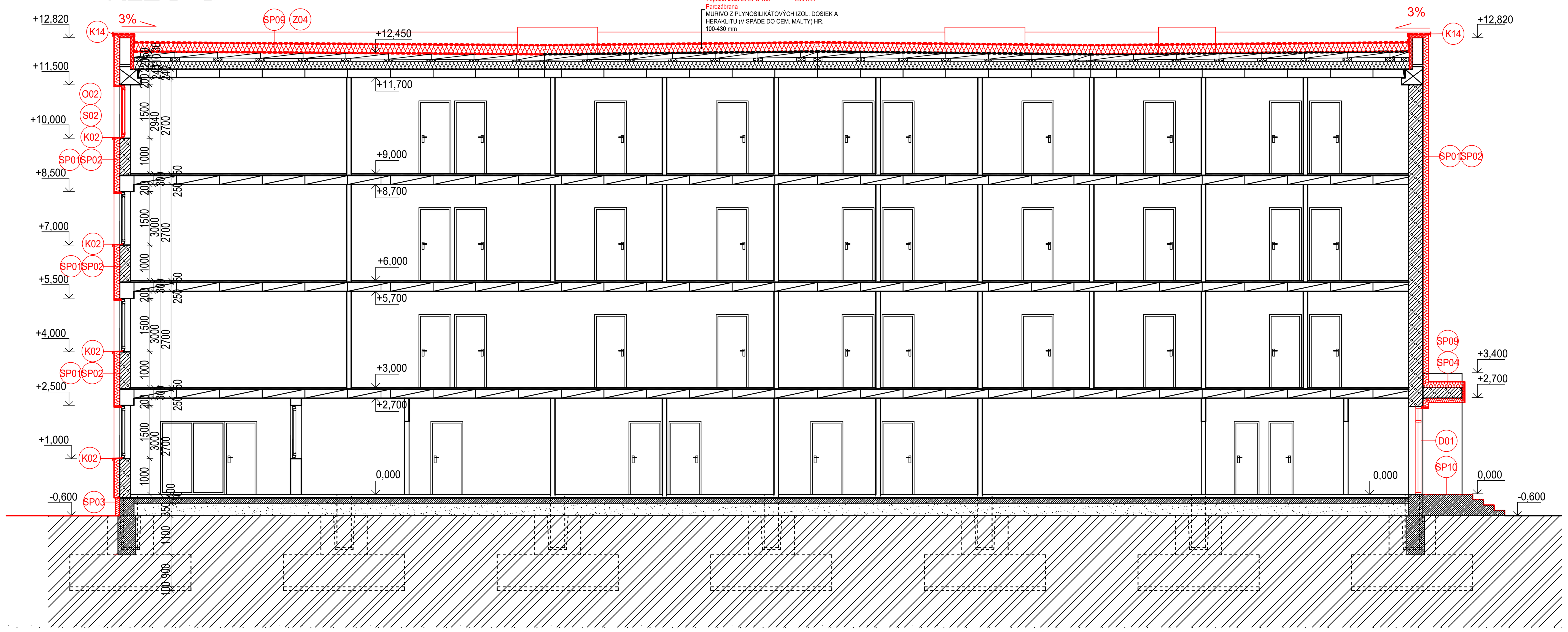

REZ A - A'

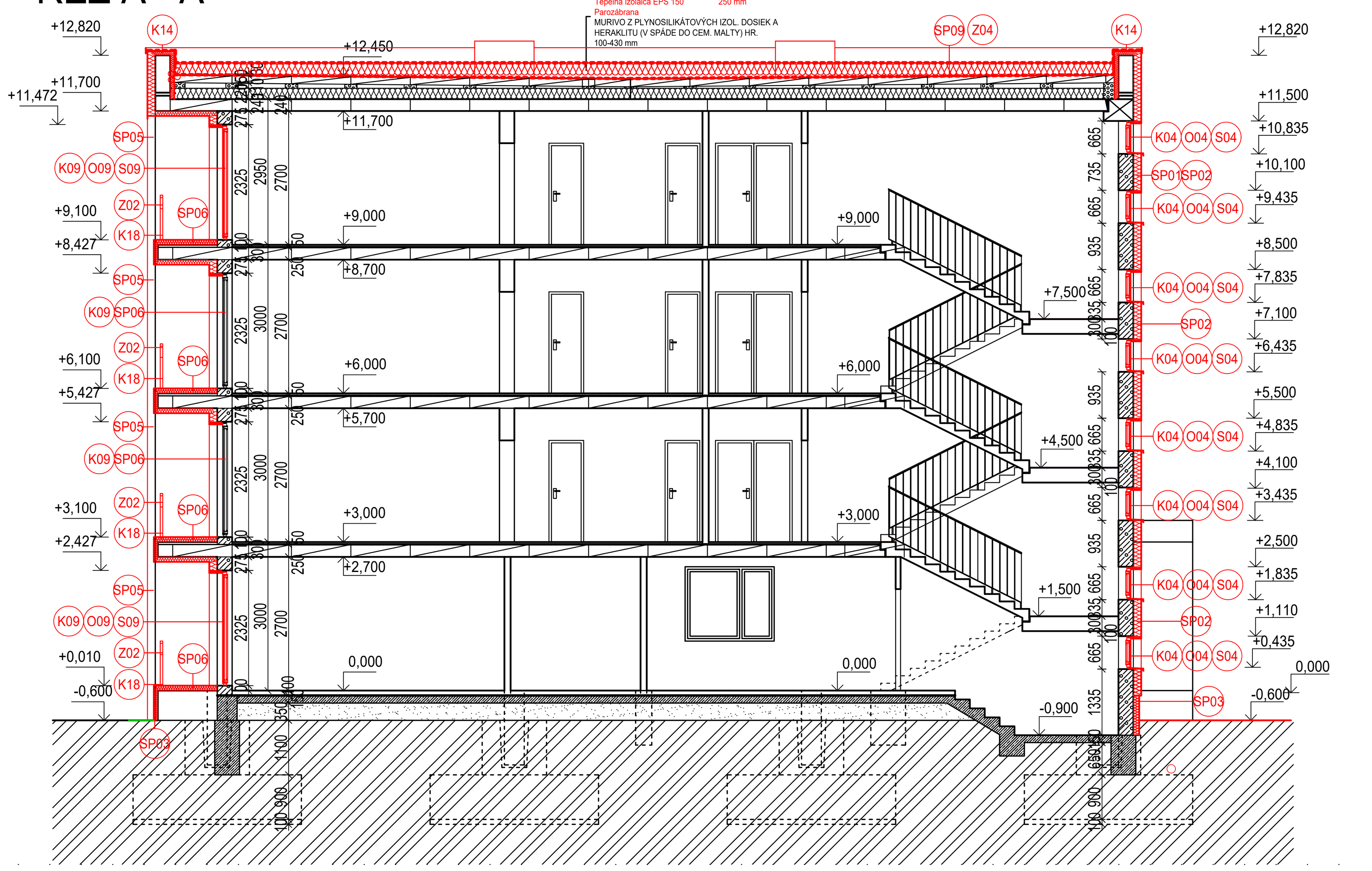

O-OKENNÉ KONŠTRUKCIE

O01- OSADENIE NOVEJ PLASTOVEJ OKENNEJ KONŠTRUKCIE, 5X1500X1500, IZOLAČNÉ TROJSKLO, U SKLA=0,6W/M2.K, U RÁM=0,85 W/M2.K, +OSADENIE VONKAJŠIEHO A VNÚTORNÉHO PARAPETU - SÚČASŤ DODÁVKY OKNA

O02- OSADENIE NOVEJ PLASTOVEJ OKENNEJ KONŠTRUKCIE, 28X1800X1500, IZOLAČNÉ TROJSKLO, U SKLA=0,6W/M2.K, U RÁM=0,85 W/M2.K, +OSADENIE VONKAJŠIEHO A VNÚTORNÉHO PARAPETU - SÚČASŤ DODÁVKY OKNA

O03- OSADENIE NOVEJ PLASTOVEJ OKENNEJ KONŠTRUKCIE, 10X2400X1500, IZOLAČNÉ TROJSKLO, U SKLA=0,6W/M2.K, U RÁM=0,85 W/M2.K, +OSADENIE VONKAJŠIEHO A VNÚTORNÉHO PARAPETU - SÚČASŤ DODÁVKY OKNA

O04- OSADENIE NOVEJ PLASTOVEJ OKENNEJ KONŠTRUKCIE, 8X1800X665, IZOLAČNÉ TROJSKLO, U SKLA=0,6W/M2.K, U RÁM=0,85 W/M2.K, +OSADENIE VONKAJŠIEHO A VNÚTORNÉHO PARAPETU - SÚČASŤ DODÁVKY OKNA

O05- OSADENIE NOVEJ PLASTOVEJ OKENNEJ KONŠTRUKCIE, 1X1200X1200, IZOLAČNÉ TROJSKLO, U SKLA=0,6W/M2.K, U RÁM=0,85 W/M2.K, +OSADENIE VONKAJŠIEHO A VNÚTORNÉHO PARAPETU - SÚČASŤ DODÁVKY OKNA

O06- OSADENIE NOVEJ PLASTOVEJ OKENNEJ KONŠTRUKCIE, 3X900X1200, IZOLAČNÉ TROJSKLO, U SKLA=0,6W/M2.K, U RÁM=0,85 W/M2.K, +OSADENIE VONKAJŠIEHO A VNÚTORNÉHO PARAPETU - SÚČASŤ DODÁVKY OKNA

O07- OSADENIE NOVEJ PLASTOVEJ OKENNEJ KONŠTRUKCIE, 3X900X600, IZOLAČNÉ TROJSKLO, U SKLA=0,6W/M2.K, U RÁM=0,85 W/M2.K, +OSADENIE VONKAJŠIEHO A VNÚTORNÉHO PARAPETU (podla vypisu prvkov) - SÚČASŤ DODÁVKY OKNA

O08- OSADENIE NOVEJ PLASTOVEJ OKENNEJ KONŠTRUKCIE, 3X600X1300, IZOLAČNÉ TROJSKLO, U SKLA=0,6W/M2.K, U RÁM=0,85 W/M2.K, +OSADENIE VONKAJŠIEHO A VNÚTORNÉHO PARAPETU - SÚČASŤ DODÁVKY OKNA

O09- OSADENIE NOVEJ PLASTOVEJ OKENNEJ ZOSTAVY , OKNO + BALKOŃOVÉ DVERE, OKNO 5X1500X1500, BALKÓNOVÉ DVERE 5X2400X900 IZOLAČNÉ TROJSKLO, U SKLA=0,6W/M2.K, U RÁM=0,85 W/M2.K, +OSADENIE VONKAJŠIEHO A VNÚTORNÉHO PARAPETU - SÚČASŤ DODÁVKY OKNA -ORIENTÁCIA PODĽA VÝPISU PRVKOV

O10- OSADENIE NOVEJ PLASTOVEJ OKENNEJ ZOSTAVY , OKNO + BALKOŃOVÉ DVERE, OKNO 1X1500X600, BALKÓNOVÉ DVERE 1X2400X900 IZOLAČNÉ TROJSKLO, U SKLA=0,6W/M2.K, U RÁM=0,85 W/M2.K, +OSADENIE VONKAJŠIEHO A VNÚTORNÉHO PARAPETU - SÚČASŤ DODÁVKY OKNA -ORIENTÁCIA PODĽA VÝPISU PRVKOV

O11- OSADENIE NOVEJ PLASTOVEJ OKENNEJ KONŠTRUKCIE, 1X1300X700, IZOLAČNÉ TROJSKLO, U SKLA=0,6W/M2.K, U RÁM=0,85 W/M2.K, +OSADENIE VONKAJŠIEHO A VNÚTORNÉHO PARAPETU - SÚČASŤ DODÁVKY OKNA

Z-ZÁMOČNÍCKE KONŠTRUKCIE

Z01- OSADENIE NOVEJ BLESKOZVOD NEJ SÚSTAVY VIĎ(ČASŤ ELEKTRO)

Z02- OSADENIE NOVÉHO OCEĽOVÉHO ZÁBRADLIA NA LÓGGIE S VÝPLŇOU 9 ks, ŽIAROVÝ POZINK 80 MIKR., HPL DOSKA 8 MM,KOTVENIE 8 KS x 1,1 x 5,3 M, 1 KS x 1,1 x 2,7m

Z03- NOVÝ STREŠNÝ REBRÍK SP ZÁCHYTNÝM, KOŠOM, ZAMKÝNATEĽNÝ, OSADENÝ PEVNE DO STENY 1X, DL. CCA 13,6 M

Z04- NOVÁ KONŠTRUKCIA ANTÉNY PRE PROVIDEROV, OCEĽOVÁ KONŠTRUKCIA ŽIAROVO ZINKOVANÁ S OSADENÍM NA STRECHU

Z05- ODVETRACIE MRIEŽKY NAD STREŠNÉ JADRÁ SO SIEŤKOU - 300X200 - 12 KS

D-DVERNÉ KONŠTRUKCIE A ZÁRUBNE

D01- OSADENIE EXTERIÉROVÝCH PLASTOVÝCH DVERÍ V PLAST. RÁME - JEDNOKRÍDLOVÉ PLNÉ SO SAMOZATVÁRAČOM, S PLAST. BEZPEČ. VÝPLŇOU 1x2050x105

D02- OSADENIE EXTERIÉROVÝCH PLASTOVÝCH DVERÍ V PLAST. RÁME - DVOJKRÍDLOVÉ PLNÉ SO SAMOZATVÁRAČOM, S PLAST. BEZPEČ. VÝPLŇOU 1x2050x1950

K-KLAMPIARSKE KONŠTRUKCIE

K01-K11 OSADENIE NOVÉHO OPLECHOVANIA OKIEN - EXTRUDOVANÝ HLINÍK HR 1,2 MM, S PLASTOVÝMI KONCOVKAMI,

K12- OSADENIE DAŽĎOVÝCH ŽĽABOV 100 MM ZO ŽIAROVO POZINKOVANÉHO PLECHU , S HÁKMI S POLYESTEROVOU ÚPRAVOU, 2 X 3960mm, 1 X 6360mm, 1 X 2600 mm, 1 X 6000 mm

K13- OSADENIE DAŽĎOVÝCH ZVODOV ZO ŽIAROVO POZINKOVANÉHO PLECHU S POLYESTEROVOU ÚPRAVOU , 3,4 -3,7 M - 5 KS

K14- OPLECHOVANIE ATIKY - POPLASTOVANÝ PLECH S NOSOM R.Š 400 MM, 116 M

K15- OPLECHOVANIE ATIKY STRIEŠOK, OPLECHOVANIE S PRÍPONKOU RŠ 700mm, DL. 1200 MM - 9 X

K16- OPLECHOVANIE STRIEŠOK LEMOVANIE T.I. RŠ 250 MM, DL. 20,5 M

K17- OPLECHOVANIE UKONČENIA STRIEŠKY NA ZATEPLEVACÍ SYSTÉM POPLASTOVANÝ PLECH S VODOTESNOU ÚPRAVOU

K18- OPLECHOVANIE LÓGGIE AL. PROFIL S OKAPNICOU

K19- OPLECHOVANIE KOMÍNOVÉHO TELESA - STRIEŠKA 2600x1300 mm

K20- VETRACIE MRIEŽKY NA FASÁDE 19 KS

LEGENDA MUROVACÍCH PRÁC:

SP-STAVEBNÉ KONŠTRUKCIE

SP01- VYSPRAVENIE POŠKODENEJ OMIETKY NA FASÁDE POD ZATEPLOVACÍ SYSTÉM 40% Z CELKOVEJ PLOCHY

SP02- ZATEPLENIE EXTERIEROVÝCH STIEN, KONTAKTNÝ ZATEPLOVACÍ SYSTÉM - NA BÁZE MINERÁLNEJ VLNY HR.=160MM, (SÚČ.TEP.VOD.0,035 W/M.K), OSTENIA A NADPRAŽIA MIN. HR.50MM, (SÚČ.TEP.VOD.0,035W/M.K), SILIKÁTOVÁ ŠKRABANÁ OMIETKA

SP03- ZATEPLENIE SOKLA, KONTAKTNÝ ZATEPLOVACÍ SYSTÉM - NA BÁZE EPS HR.=120MM, (SÚČ.TEP.VOD.0,034 W/M.K), DEKORATÍVNA OMIETKA Z PRÍRODNÝCH MRAMOROVÝCH ZRN (SOKLOVÁ OMIETKA)

SP04- ZASTEPLENIE STRIEŠOK NAD VSTUPMI A LÓGGIOU- ZATEPĽOVACÍ SYSTÉM Z PIR PANELOV HR. 160 MM (SÚČ.TEP.VOD.0,022W/M.K), GEOTEXTÍLIA - 200 g/m2, HYDROIZOLAČNÁ FÓLIA HR. 2 MM (NAPR. FATRAFOL 810), ZO SPODU ZATEPLENIE Z PIR PANELOV HR. 100MM

SP05- ZASTEPLENIE LÓGGIÍ - BOČNÉ PANELY - VNÚTRO - ZATEPĽOVACÍ SYSTÉM Z PIR PANELOV HR. 60 MM (SÚČ.TEP.VOD.0,022W/M.K),
- BOČNÉ PANELY - VONKAJŠIE ZATEPĽOVACÍ SYSTÉM Z MINERÁLNEJ VLNY HR.=160MM, (SÚČ.TEP.VOD.0,035 W/M.K),

SP06- ZATEPLENIE LÓGGIÍ - DOSKA - ZATEPĽOVACÍ SYSTÉM Z PIR PANELOV HR. 100 MM (SÚČ.TEP.VOD.0,022W/M.K) (VRCH SPODOK) ČELO 80 MM POVRCH KERAMICKÁ PROTIŠMYKOVÁ DLAŽBA HR. 10 MM DO EXTERIÉRU, LEPIDLO DO EXT. NÁTEROVA HYDROIZOLÁCIA, + KER. SOKEL

SP07- ZAVESENIE TABÚĽ NA STENU PREKOTVENIE NA ZETEPLOVAĆI SYTÉM 6 X

SP08- ÚPRAVA STRIEŠKY NAD VSTUPOM PRE ZATEPĽOVACÍ SYSTÉM (ODREZANIE Z POLYKARBONÁTU OPLECHOVANIE)

SP09- NOVÁ STREŠNÁ KRYTINA PAROZÁBRANA, ZATEPĽOVACÍ SYSTÉM Z EPS 150 - HR. 200 MM (SÚČ.TEP.VOD.0,034W/M.K), GEOTEXTÍLIA - 200 g/m2, HYDROIZOLAČNÁ FÓLIA HR. 2 MM (NAPR. FATRAFOL 810), OPLECHOVANIE ATIKY

SP10- KERAMICKÁ DLAŽBA NA SCHODISKÁ PRI VSTUPOCH 3X, HR 10 MM, PROTIŠMYKOVÁ, LEPIDLO DO EXTERIERU + VYROVANIE POVRCHU, CELKOVÁ PLOCHA 41,8 m2

SP11- NÁTER OCEĽOVEJ KONŠTRUKCIE A ZÁBRADLIA 2X 0,4 M2 - 80 MIKR.

SP12-PREKOTVENIE KLIMATIZAČNEJ JEDNOTKY NA ZATEPLOVACÍ SYSTÉM, NOVÉ KONZOLY

E-ELEKTRO

E01- PREOSADENIE NOVÉHO ELEKTRICKÉHO SVIETIDLA NA FASÁDE PRE ZATEPLOVACÍ SYSTÉM 5x + VYPÍNAČE 2 X

E02- NOVÉ DVIERKA PREKOTVENIE NA Z.S ELEKTRICKEJ SKRINKY PRE ZATEPĽOVACÍ SYSTÉM DVOJKRÍDLOVÉ 3X

E03- NOVÉ PREKOTVENIE A NAPOJENIE KAMEROVÉHO SYSTÉMU PRE ZATEPLOVACÍ SYSTÉM 6KS

E04- NOVÉ PREKOTVENIE A NAPOJENIE SPÍNAČA SIRÉNY ZATEPĽOVACÍ SYSTÉM 1X

E05- NOVÉ PREKOTVENIE A NAPOJENIE ZÁSUVKOVÁ SKRINKA NA 400 V

E06- ÚPRAVA KABELÁŽE VEDENEJ PO FASÁDACH A STRECHÁCH

LEGENDA SKLADIEB:

ST1- SKLADBA PLOCHEJ STRECHY
- FÓLIOVÁ HYDROIZOLÁCIA HR. 2,0 MM (NAPR. FATRAFOL 810) - CONTROLFOIL UKOTVENÝ NA OPLECHOVANIE, - PENOVÝ STREŠNÝ POLYSTYRÉN EPS 150 S - 200 MM
- PAROZÁBRANA - PÔVODNÉ VRSTVY

ST2- SKLADBA PLOCHÝCH STRIEŠOK
- FÓLIOVÁ HYDROIZOLÁCIA HR. 2,0 MM (NAPR. FATRAFOL 810)
- PIR PANEL, SÚČ. TEP. VODIVOSTI 0,035 W/(M.K), HR. 160 MM
- PAROZÁBRANA - PÔVODNÉ VRSTVY

ST3- SKLADBA LOGGIE
- KERAMICKÁ DLAŽBA MRAZUVZDORNÁ, PROTIŠMYKOVÁ HR. 10 MM
- LEPIDLO NA DLAŽBU DO EXTERIÉRU
-HYDROIZOLAČNÁ STIERKA + SAMOLEPIACA BALK. PÁSKA
-IZOLAČNÉ DOSKY Z EPS HR. 100 MM
-LEPIDLO
-EXISTUJÚCA SPÁDOVÁ VSTVA
-BETÓNOVÁ KONŠTRUKCIA LOGGIE
-LEPIDLO
-IZOLAČNÉ DOSKY Z PIR HR. 100 MM
-SKLOTEXTILNÁ MRIEŽKA VKLADANÁ DO LEPIACEJ STIERKY, KOTVENIE
-TENKOVRSTVOVÁ INTERIÉROVÁ OMIETKA

SK1- SKLADBA KONTAKTNÉHO ZATEPLOVACIEHO SYSTÉMU
- AKRYLÁTOVÁ ŠKRABANÁ OMIETKA HR. 2,0 MM
- ZÁKLADNÝ NÁTER
- SKLOTEXTILNÁ MRIEŽKA S PRESAHOM MIN. 100MM, VKLADANÁ DO LEPIACEJ STIERKY
- TEPELNÁ IZOLÁCIA
- MECHANICKY KOTVENÁ DO OBVODOVEJ STENY NA BÁZE MINERÁLNEJ VLNY HR.=160MM, 16 - 40 KG.M-3, SÚČ. TEP. VODIVOSTI 0,035 W/(M.K),
- LEPIACA STIERKA - PÔVODNÁ OBVODOVÁ KONŠTRUKCIA
- PÓROBETÓNOVÝ PANEL - VNÚTORNÁ OMIETKA

SK2- SKLADBA KONTAKTNÉHO ZATEPLOVACIEHO SYSTÉMU SOKEL
- DEKORATÍVNA OMIETKA Z PRÍRODNÝCH MRAMOROVÝCH ZRN
- ZÁKLADNÝ NÁTER
- SKLOTEXTILNÁ MRIEŽKA S PRESAHOM MIN. 100MM, VKLADANÁ DO LEPIACEJ STIERKY
- TEPELNÁ IZOLÁCIA
- MECHANICKY KOTVENÁ DO OBVODOVEJ STENY EXTRUDOVANÝ XPS-POLYSTYREN HR.120 MM, 16 - 40 KG.M-3, SÚČ. TEP. VODIVOSTI 0,034 W/(M.K),
- LEPIACA STIERKA
- HYDROIZOLÁCIA
- BITUMENOVÝ NÁTER
PÔVODNÁ OBVODOVÁ KONŠTRUKCIA

SK3- SKLADBA KONTAKTNÉHO ZATEPLOVACIEHO SYSTÉMU - STENA LOGGIE
- AKRYLÁTOVÁ ŠKRABANÁ OMIETKA HR. 2,0 MM
- ZÁKLADNÝ NÁTER
- SKLOTEXTILNÁ MRIEŽKA S PRESAHOM MIN. 100MM, VKLADANÁ DO LEPIACEJ STIERKY
- TEPELNÁ IZOLÁCIA - MECHANICKY KOTVENÁ DO OBVODOVEJ STENY NA BÁZE MINERÁLNEJ VLNY HR.=160MM, 16 - 40 KG.M-3, SÚČ. TEP. VODIVOSTI 0,035 W/(M.K),
- LEPIACA STIERKA
- PÔVODNÁ OBVODOVÁ KONŠTRUKCIA
- PÓROBETÓNOVÝ PANEL
- LEPIACA STIERKA
- TEPELNÁ IZOLÁCIA - MECHANICKY KOTVENÁ DO OBVODOVEJ STENY PIR PANEL HR.=60MM, LÚČ. TEP. VODIVOSTI 0,035 W/(M.K),
- SKLOTEXTILNÁ MRIEŽKA S PRESAHOM MIN. 100MM, VKLADANÁ DO LEPIACEJ STIERKY
- ZÁKLADNÝ NÁTER
- AKRYLÁTOVÁ ŠKRABANÁ OMIETKA HR. 2,0 MM

LEGENDA MATERIÁLOV

PÔVODNÉ KONŠTRUKCIE BEZ ROZLÍŠENIA:
OBVODOVÉ STENY
ŽB NOSNÁ KONŠTRUKCIA

DOMUROVACIE PRÁCE
DOMUROVACIE PRÁCE V ROZSAHU UVEDENOM V LEGENDE DOMUROVACÍCH PRÁC

TEPELNÁ IZOLÁCIA PODĽA DRUHU ZATEPĽOVANEJ KONŠTRUKCIE:
- SP02 - SP06

POZNÁMKA:

- V RÁMCI BÚRACÍCH A DOMUROVACÍCH PRÁC SA NEBUDÚ ROBIŤ ZÁSAHY, KTORÉ BY OVPLYVNILI STATICKÚ FUNKCIU ZÁKLADOVÝCH KONŠTRUKCIÍ, VERTIKÁLNYCH NOSNÝCH KONŠTRUKCIÍ, HORIZONTÁLNYCH NOSNÝCH KONŠTRUKCIÍ, KONŠTRUKCIÍ SCHODÍSK, A ĎALŠÍCH KONŠTRUKCIÍ
- PODLAHOVÉ KONŠTRUKCIE A VNÚTORNÉ POVRCHOVÉ ÚPRAVY STIEN A STROPOV NIE SÚ PREDMETOM REKONŠTRUKCIE -
-EXTERIÉROVÉ OKENNÉ A DVERNÉ KONŠTRUKCIE SÚ PREDMETOM REKONŠTRUKCIE V ROZSAHU PD
- ZÁMOČNÍCKE A KLAMPIARSKE VÝROBKY SÚ PREDMETOM REKONŠTRUKCIE V ROZSAHU PD
- ZARIAĎOVACIE PREDMETY V INTERIÉRI NIE SÚ PREDMETOM REKONŠTRUKCIE V ROZSAHU PD
- JEDNOTLIVÉ PROFESIE - ELEKTROINŠTALÁCIE SÚ PREDMETOM REKONŠTRUKCIE V ROZSAHU PD - PÔVODNÝ BLESKOZVOD SA DEMONTUJE
- SPEVNENÉ PLOCHY, CHODNÍKY A OKAPOVÉ CHODNÍKY NIE SÚ PREDMETOM REKONŠTRUKCIE V ROZSAHU PD
- POŠKODENÁ VONKAJŠIA OMIETKA BUDE ODSTRÁNENÁ, POVRCH OBVODOVÝCH STIEN BUDE VYSPRAVENÝ PRE OSADENIE ZATEPLOVACIEHO SYSTÉMU - ETICS

POZNÁMKA:

- ĎALŠIE POUŽITIE A KOPÍROVANIE VÝKRESU MOŽNÉ LEN SO SÚHLASOM AUTORA DOKUMENTÁCIA BOLA VYPRACOVANÁ V SÚLADE ZO VŠETKÝMI PLATNÝMI NORMAMI STN
- NEODDELITEĽNOU SÚČASŤOU TEJTO DOKUMENTÁCIE JE TECHNICKÁ SPRÁVA TÁTO DOKUMENTÁCIA NEOBSAHUJE VÝROBNÚ DOKUMENTÁCIU
- PRI STREŠNEJ KONŠTRUKCII PREVERIŤ STATICKÚ ÚNOSNOSŤ KAŽDÉHO PRVKU STRECHY
- KONŠTRUKCIE, KTORÉ NIE SÚ ZAZNAČENÉ VO VÝKRESOVEJ DOKUMENTÁCII SA BLIŽŠIE ŠPECIFIKUJÚ POČAS REALIZÁCIE
- PRI VÝSTAVBE JE NUTNÉ DODRŽAŤ VŠETKY PREDPISY A ŠPECIFIKÁCIE PODLA NARIADENÍ VÝROBCOV MATERIÁLOV A PRVKOV, KTORÉ NIE SÚ V PROJEKTE BLIŽŠIE ŠPECIFIKOVANÉ
- PRI NEŠPECIFIKOVANÍ KRITÉRIÍ JE NUTNÉ DODRŽAŤ ZÁKONY, TECHNICKÉ NORMY A PREDPISY
- MERANÉ ROZMERY OTVOROV, OKIEN A DVERÍ PREDSTAVUJÚ VNÚTORNÉ SVETLÉ ROZMERY, PRED VÝROBOU OKIEN A DVERÍ JE NUTNÉ PREVERIŤ SKUTOČNÉ ROZMERY OTVOROV

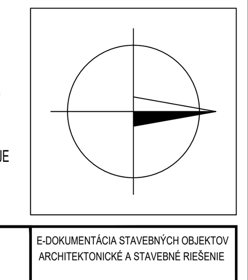

ving s.r.o.
PROJEKČNÁ KANCELÁRIA
email: ving@ving.sk
9. Mája 14, 974 01 B. Bystrica

Autor:	Ing. V.Kmeť	**REKONŠTRUKCIA ŠKOLSKÉHO INTERNÁTU**	E-DOKUMENTÁCIA STAVEBNÝCH OBJEKTOV ARCHITEKTONICKÉ A STAVEBNÉ RIEŠENIE — ARCHITEKTÚRA
Hlavný inžinier projektu:	Ing. V.Kmeť	Parc.č.: 2246, 2247/1	Stupeň PD: PROJEKT STAVBY
Zodpovedný projektant:	Ing. V.Kmeť	Stavebník: Spojená škola Poltár, Železničná 5, 987 01 Poltár	Dátum: 08/21
Vypracoval:	Ing. V.Kmeť	Miesto stavby: Mesto Poltár	Zák.číslo: PO6921
	Ing. R. Vojtková	Stavebný objekt: SO 01 INTERNÁT	Formát: 6xA4
	Ing. A. Mišányová	Obsah výkresu: NOVÝ STAV - DOSTAVOVACIE PRÁCE, REZY	Mierka: 1:100 / Číslo výkresu: A16