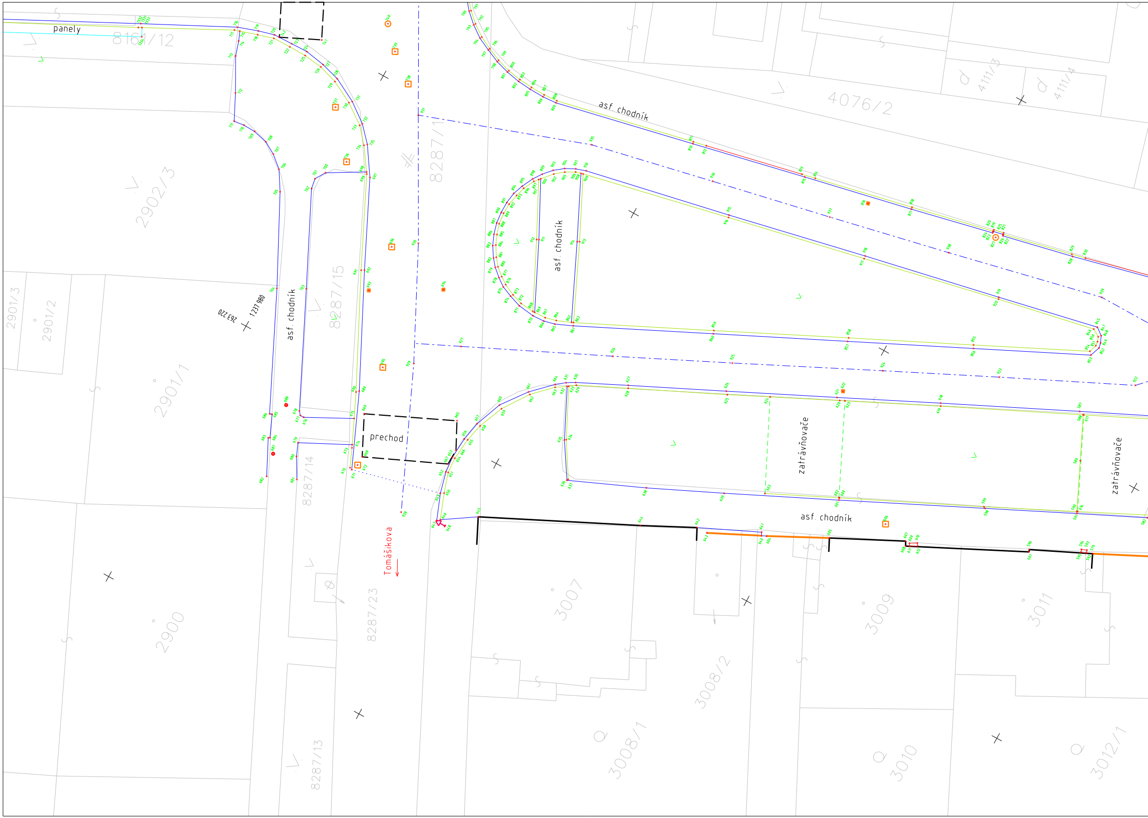
panely
8161/12
2902/3
asf. chodník
263 220
1 237 980
2901/3
2901/2
2901/1
8287/15
8287/11
8287/14
prechod
Tomášikova
8287/23
2900
8287/13
asf. chodník
4076/2
4111/3
4111/4
asf. chodník
zatrávňovače
zatrávňovače
asf. chodník
3007
3008/2
3008/1
3009
3010
3011
3012/1

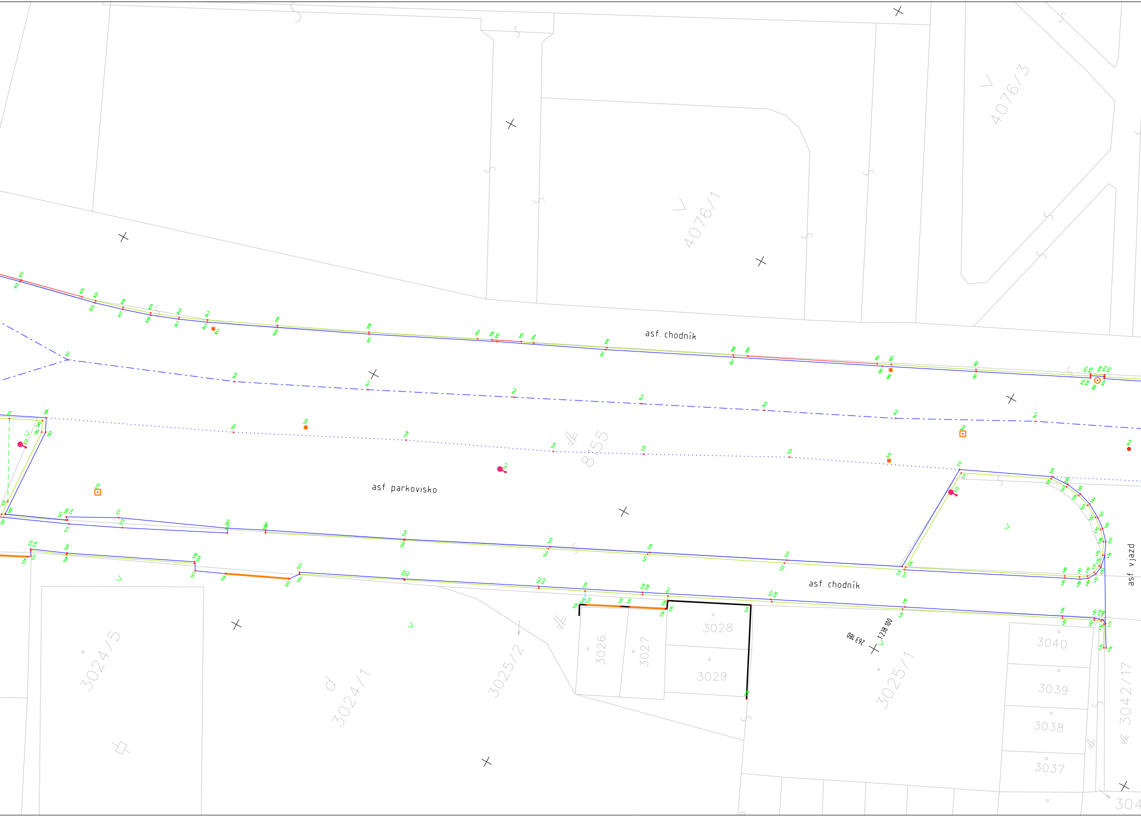
4076/1
4076/3
asf. chodník
8155
asf. parkovisko
asf. chodník
asf. vjazd
1 228 100
263 180
3024/5
3024/1
3025/2
3026
3027
3028
3029
3025/1
3040
3039
3038
3037
3042/17
304

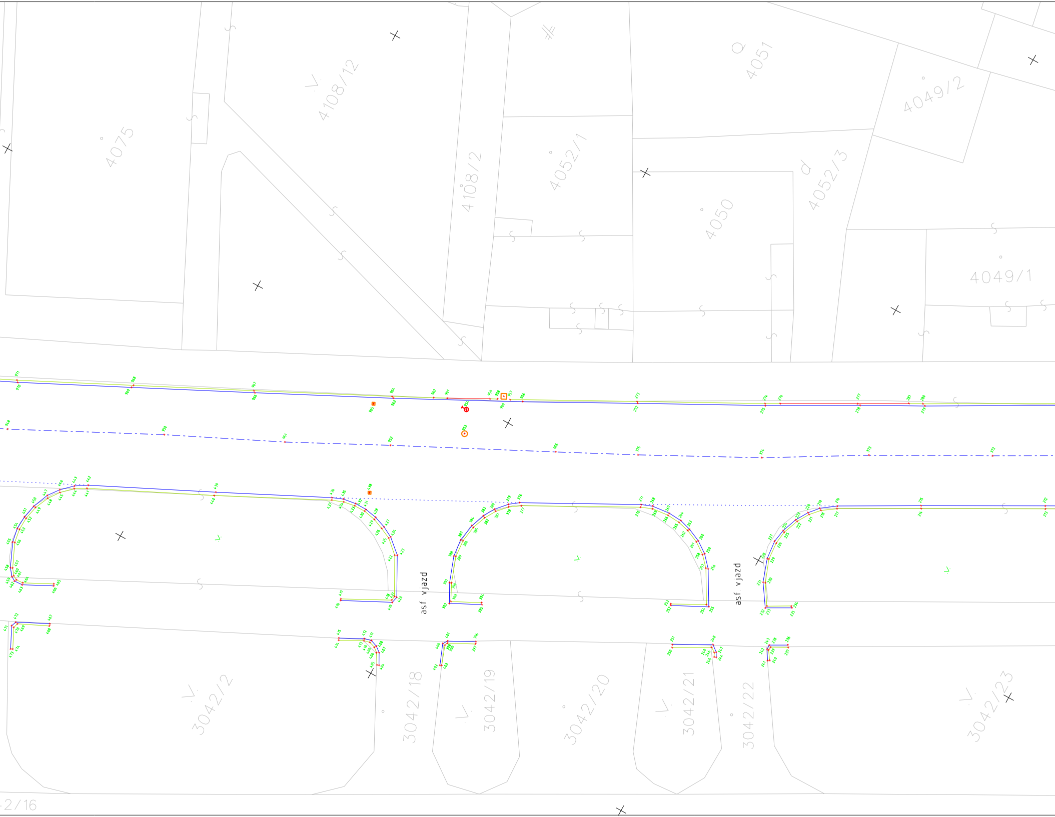
4075
4108/12
4108/2
4052/1
4051
4049/2
4052/3
4050
4049/1
asf. vjazd
asf. vjazd
3042/2
3042/18
3042/19
3042/20
3042/21
3042/22
3042/23
2/16

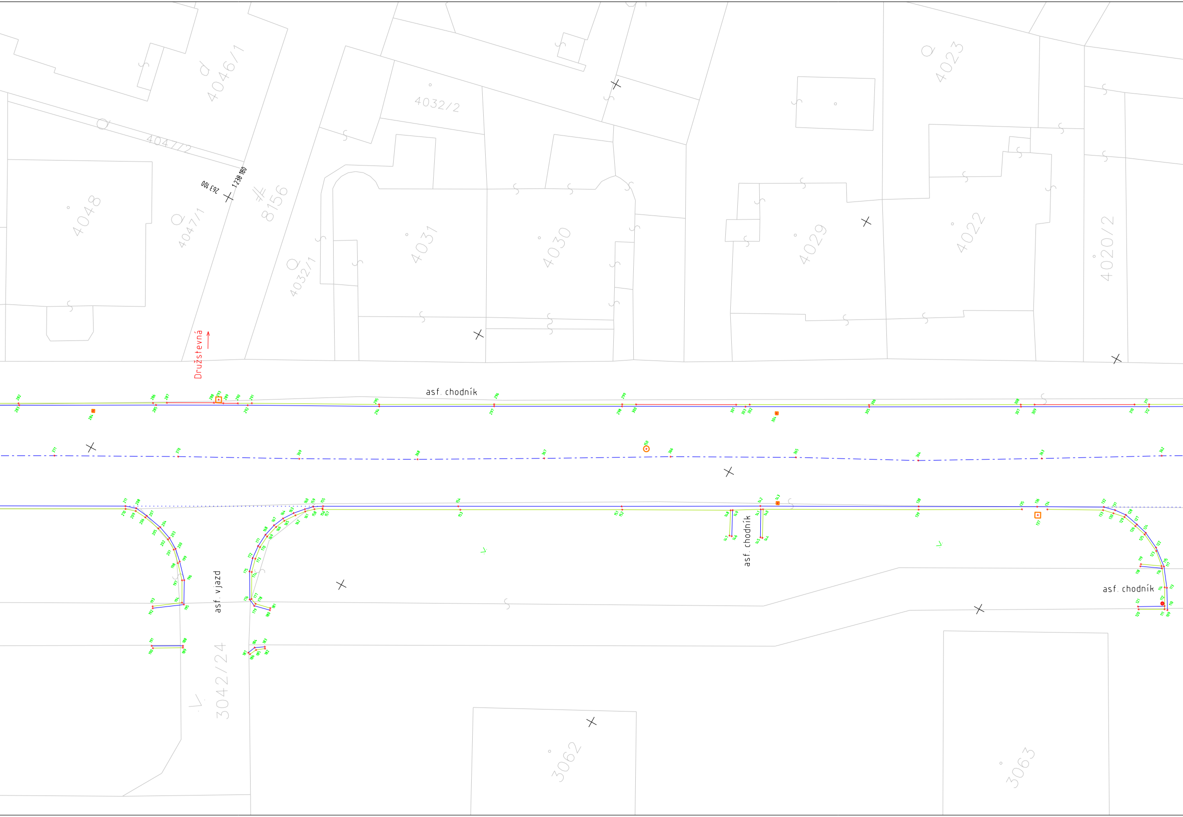
4046/1
4047/2
4048
4047/1
263 100
1 238 180
8156
4032/1
4032/2
4031
4030
4029
4023
4022
4020/2
Družstevná
asf. chodník
asf. chodník
asf. vjazd
asf. chodník
3042/24
3062
3063

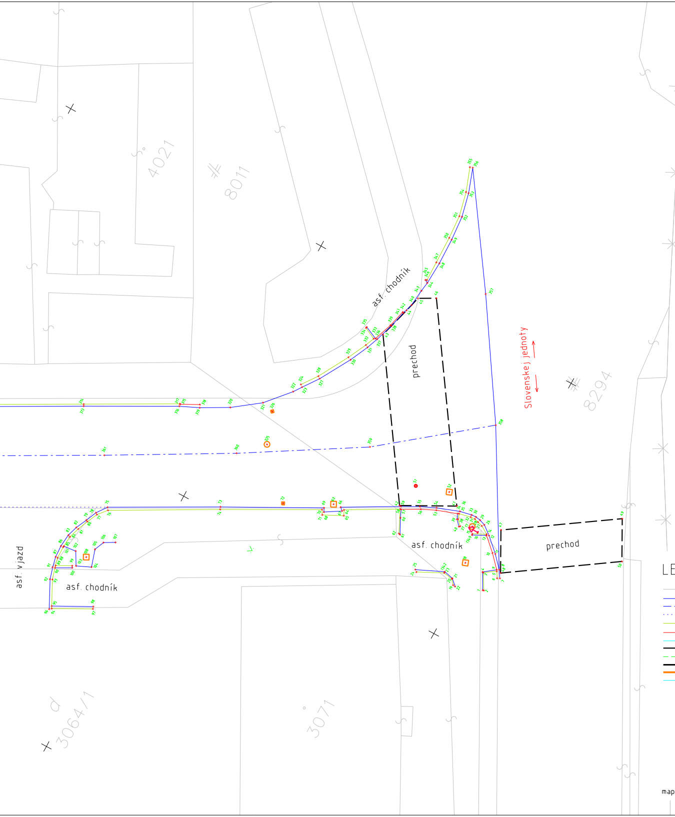
asf. chodník
prechod
Slovenskej jednoty
prechod
asf. chodník
asf. chodník
asf. vjazd
4021
8011
8294
3064/1
3071
263 040
1 238 280

LEGENDA:

- stav podľa Registra C-KN
- asfalt
- os komunikácie
- rozhranie asfaltových plôch
- obrubník cestný
- obrubník znížený
- panely
- prechod pre chodcov
- zatrávňovacie tvárnice
- budova
- vstup
- betón
- lampa
- dopravná značka
- šachta
- uličná vpusť
- šúpatko
- hydrant
- skrinka
- trávnik
- meraný bod
- hektometrická sieť

mapa vykazuje stav ku dňu: 15.01.2022

Náležitosťami a presnosťou zodpovedá predpisom

Autorizačne overil:
Ing. Miroslav Ždiňák

103-00

K.ú. Severné Mesto
Súradnicový systém: S-JTSK, realizácia JTSK
Výškový systém: Bpv
Trieda presnosti: 3

VYPRACOVAL: Ing. Martin Podolinský	TECH. KONTROLA: Ing. Michal Matuška	ZHOTOVITEĽ: **MP Construct s.r.o.** **Obrancov Mieru 13** **040 01 Košice**	
ZOD. PROJEKTANT: Ing. Dušan Vongrej			
OBJEDNÁVATEĽ: **Mesto Košice, Trieda SNP 48/A , 040 11 Košice**			
KRAJ: Košický kraj	OKRES: Košice I		
STAVBA: OPRAVY KOMUNIKÁCIÍ V MESTE KOŠICE - DODÁVATEĽSKÝ ÚVER ČASŤ II		ČÍSLO ZÁKAZKY:	MP-2022-002
		STUPEŇ:	DSPRS
		DÁTUM:	02/2022
ČASŤ STAVBY: OPRAVA KOMUNIKÁCIE TOLSTÉHO		FORMÁT:	10xA4
		MIERKA:	1:200
PRÍLOHA: SITUÁCIA		ČÍSLO PRÍLOHY: F.2.1	SÚPRAVA: