

REZ H - H - BÚRACIE PRÁCE

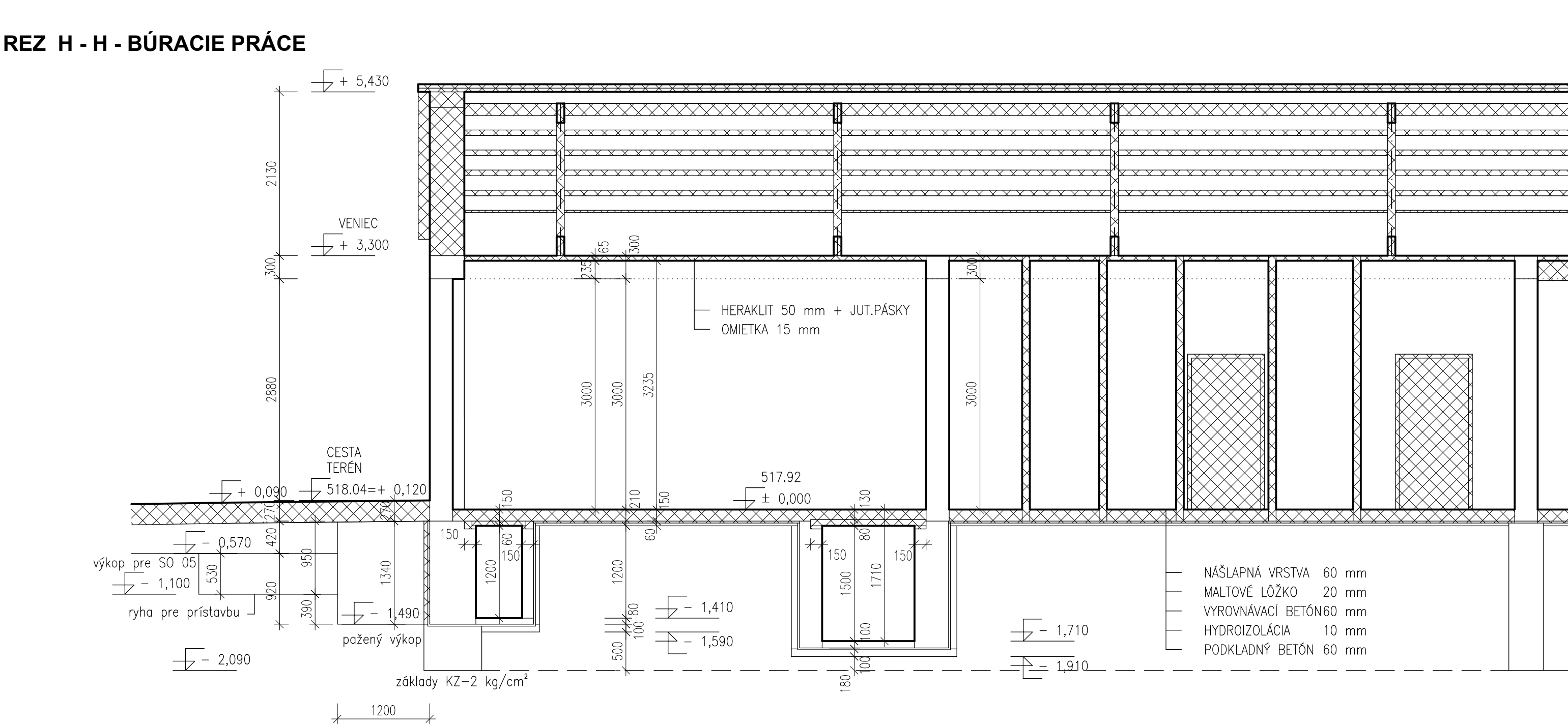

REZ H - H - SKUTKOVÝ STAV

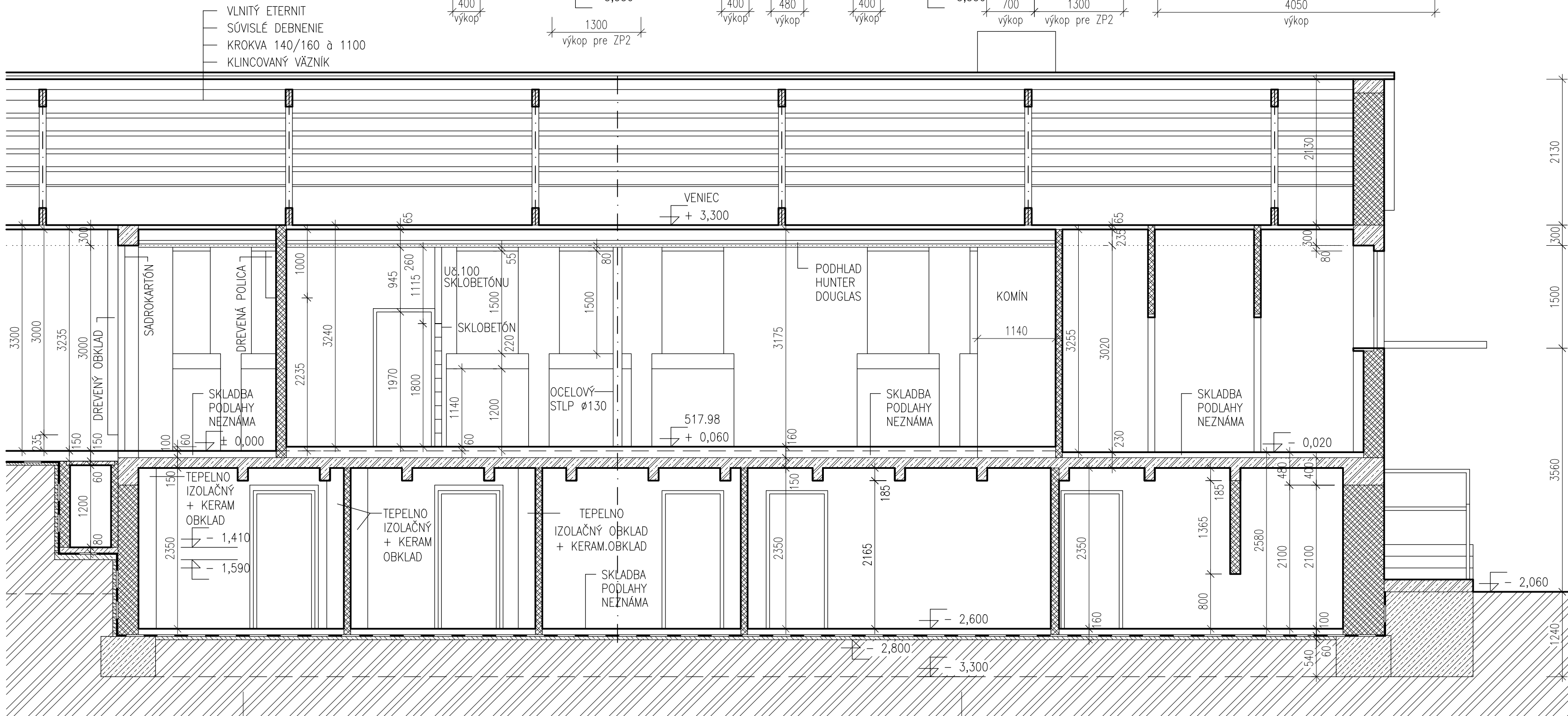
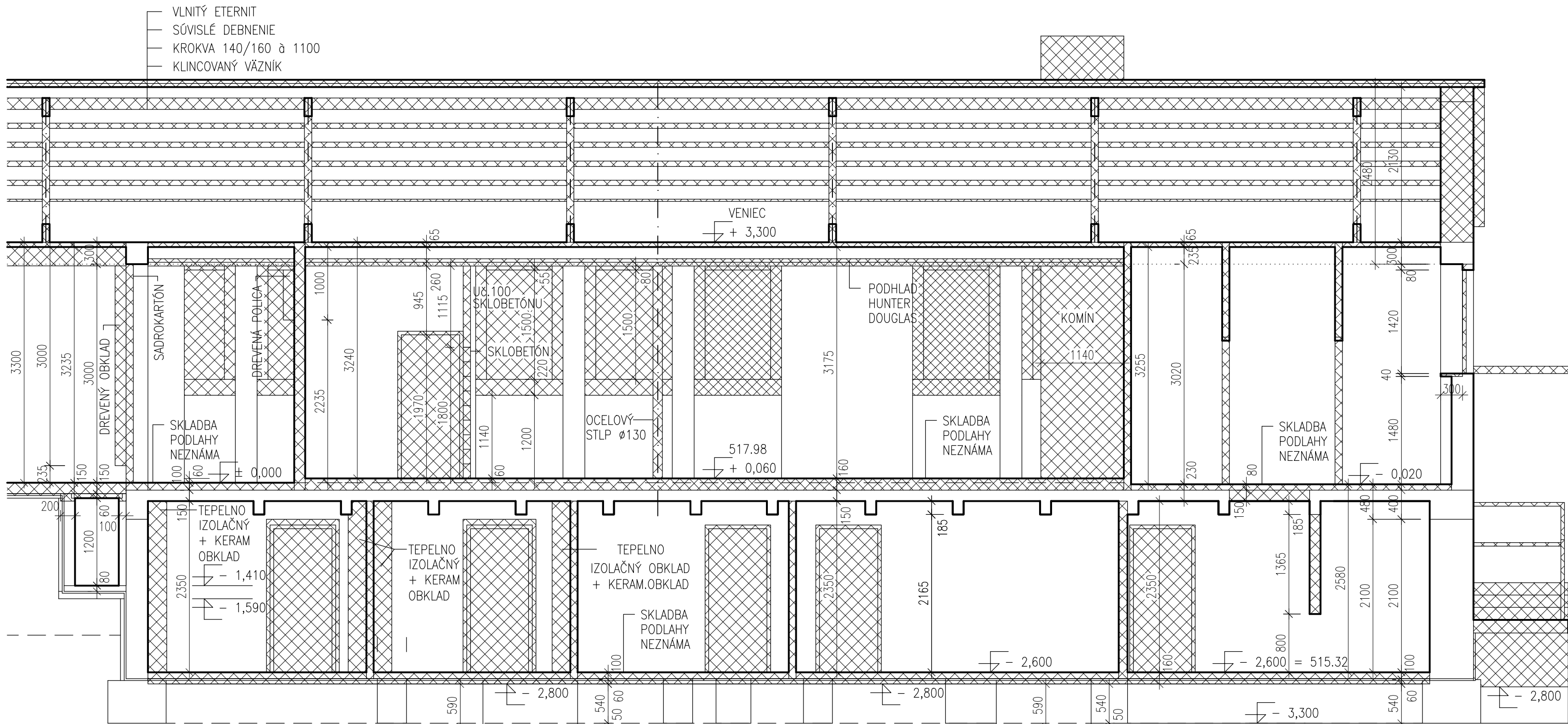
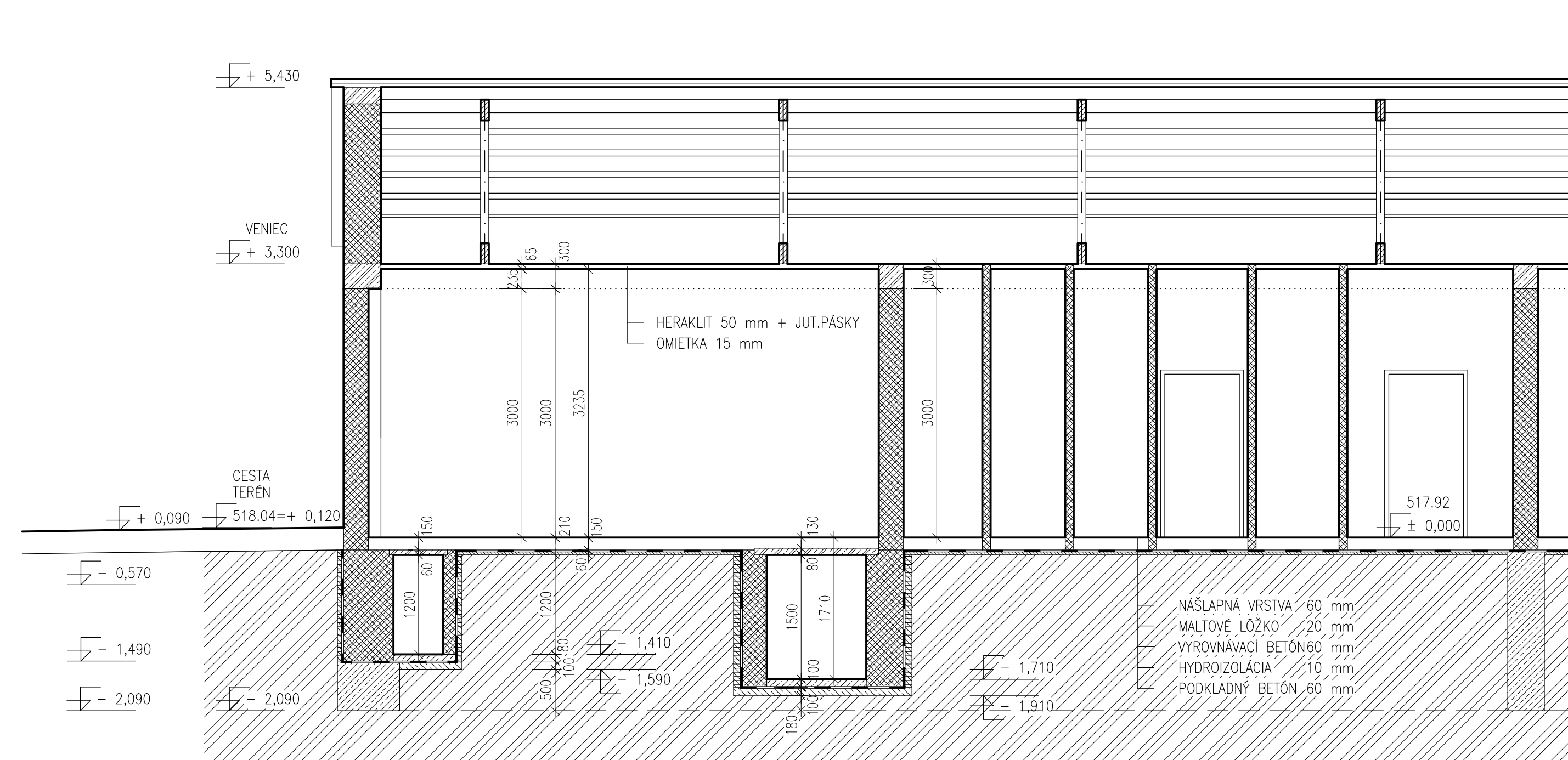

LEGENDA - BÚRACIE PRÁCE

- exist. konštrukcie
- búracie práce, sú popísané v technickej správe

LEGENDA - SKUTKOVÝ STAV

- exist. murované konštrukcie z tehál plných pálených na MVC
- exist. železobetónové konštrukcie
- exist. drevené konštrukcie
- exist. betónové konštrukcie
- exist. prímurovka z plných pálených tehál
- exist. hydroizolácia
- rastlý terén

názov :  
**BBSK - NOVÉ VYUŽITIE AREÁLU BÝVALEJ SOŠ  
NA ULICI ŠPÍTÁLSKEJ V BANSKEJ ŠTIAVNICI -  
1. ZARIADENIE SOCIÁLNYCH SLUŽIEB**

celok :  
**I. STAVBA**

zriaďovateľ - stavebník :	BANSKOBYSTRICKÝ SAMOSPRÁVNÝ KRAJ Námestie SNP 23 974 01 Banská Bystrica, Slovenská Republika	objednávateľ :	DOMOV MÁRIE Špitálska 3 969 01 Banská Štiavnica
miesto stavby :	Špitálska 3 969 01 Banská Štiavnica	autorizačne overil :	
katastrálne územie :	Banská Štiavnica		
stupeň dokumentácie :	dokumentácia na stavebné povolenie s náležitosťami dokumentácie na realizáciu stavby		

hlavný inžinier projektu :	Ing. Vlasta Martiničková	zhotoviteľ :	Ing. Vlasta Martiničková
hlavný architekt :	Ing. arch. Norbert Gubka		
autorizačne overil :	Ing. Vlasta Martiničková		
vypracoval :	Ing. Miloš Bednárík		
diel proj. dok. :	E. DOKUMENTÁCIA STAVEBNÝCH OBJEKTŮV	zák. číslo :	1747-507 BP
stavebný objekt :	SO 03 PREVÁDZKOVÉ ZARIADENIE	arch. číslo :	BP 34-2-40020
názov výkresu :	REZ H - H - SKUTKOVÝ STAV, BÚRACIE PRÁCE	sada číslo :	
profesia :	stavebná	mierka :	1:50
		formát :	12A4
		p. č. výkr. :	14
		dátum :	01/2022