

PŌDORYS STRECHY - NOVÝ STAV

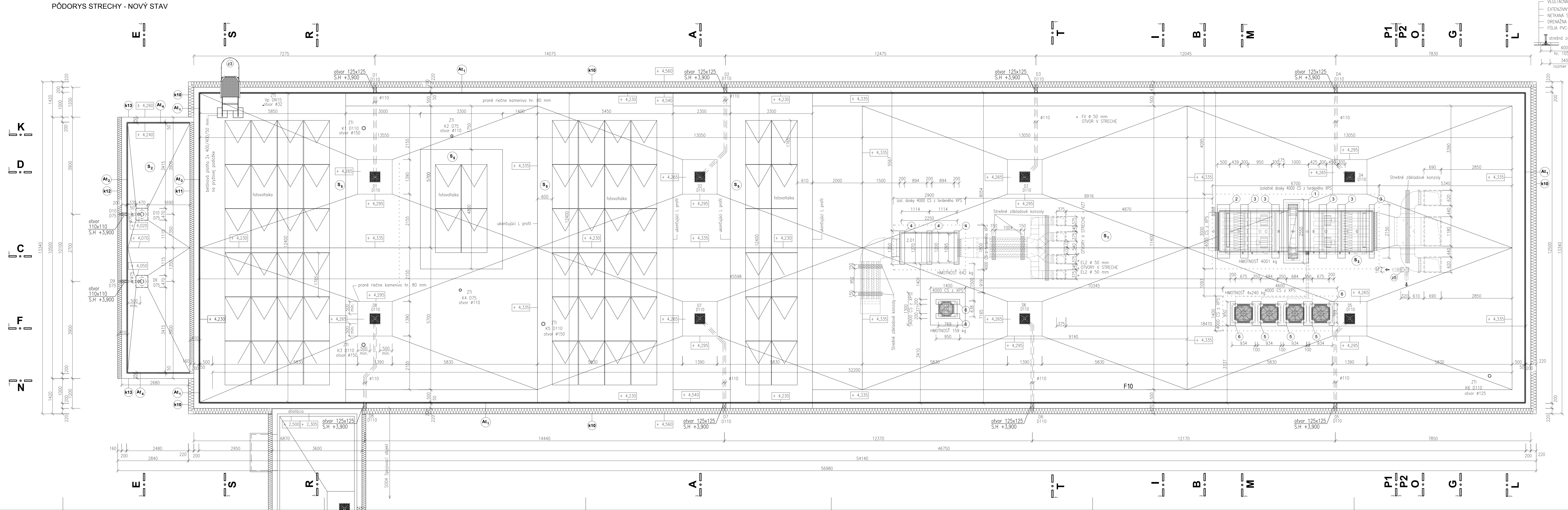

VEGETAČNÁ VRSTVA

EXTENZÍVNY STREŠNÝ SUBSTRÁT

NETKANÁ SEPARAČNÁ TEXTÍLIA PP 500 g/m²

DRENAŽNÁ VRSTVA – NOPOVÁ FÓLIA

FÓLIA PVC-P PRE PRITAŽENÉ STRECHY

strešná základová konzola

400/400

hr. 105 – šírka

340/340

rozmery základne

80,0 mm

25,0 mm

1,8 mm

LEGENDA

železobetónové konštrukcie

kontaktný zatepľovací systém ETICS – dodávateľ musí byť autorizovaný a certifikovaný výrobcom

POZNÁMKY

Klamlarské výrobky realizovať z poplastovaného plechu hr. 1,2 mm, hrúbka vrstvy PVC-P 0,6 mm. Farebný odtieň podľa vzorkovníce RAL.

Klamlarské výrobky realizovať v zmysle STN 73 36 10.

Všetky lemovania klamlarskými výrobkami vyhotoviť tak, aby presah odokvapnice od stavebnej konštrukcie bol 30 – 50 mm.

Otvory pre ZTI vyvrtat na mieste.

Stavebné výrobky a materiály môžu byť nahradené ekvivalentným výrobkom a materiálom s porovnateľnými parametrami.

Nová strešná krytina zrealizovať v zmysle systémového riešenia a technologického postupu výrobcu (napr. Fatralol, Icopal). Krytina bude realizovaná ako finálny výrobok dodávateľa, vrátane oplechovania atď., prestupov potrubí, odvodnenia a príslušenstva. Dodávateľ musí byť autorizovaný a certifikovaný výrobcom. Strešná fólia na báze PVC-P pre mechanické koltenie vystužená skleneným rňanom, odoláva UV žiareniu a môže byť vystavená priamym poveternostným vplyvom. Hrúbka fólie min. 1,8 mm, šírka fólie 1,3 m, príťažnosť 20 – 25 %. Vykonat odtrhovú skúšku a skúšku tesnoty. Strešná fólia pre vegetačné strechy má mať tzv. FLL atest proti prerastaniu koreňov rastlín, odoláva UV žiareniu a môže byť vystavená priamym atmosférickým vplyvom.

SYSTÉMOVÝ PRESTUP PRE FV

prestup napr.

manžeta na napojenie na hydroizoláciu

SYSTÉMOVÝ PRESTUP EL2

odvetrávacie potrubie napr.

TW00 50 PVC

BBSK - NOVÉ VYUŽITIE AREÁLU BÝVALEJ SOŠ NA ULICI ŠPITÁLSKEJ V BANSKEJ ŠTIAVNICI - 1. ZARIADENIE SOCIÁLNYCH SLUŽIEB

I. STAVBA

zriaďovateľ - stavebník :

BANSKOBYSTRICKÝ SAMOSPRÁVNÝ KRAJ

Námestie SNP 23

974 01 Banská Bystrica, Slovenská Republika

objedávateľ :

DOMOV MÁRIE

Špitálska 3

969 01 Banská Štiavnica

miesto stavby :

Špitálska 3

969 01 Banská Štiavnica

katastrálne uzemie :

Banská Štiavnica

stupeň dokumentácie :

dokumentácia na stavebné povolenie s náležitostami dokumentácie na realizáciu stavby

autorizačne overil :

hlavný inžinier projektu :

Ing. Vlasta Martinčík

hlavný architekt :

Ing. arch. Norbert Gubka

autorizačne overil :

Ing. Vlasta Martinčík

vypracoval :

Ing. Miloš Bednárík

zhotoviteľ :

BANSKÉ PROJEKTY, s.r.o.

Mletčova 23

821 09 Bratislava

diel proj. dok. :	E. DOKUMENTÁCIA STAVEBNÝCH OBJEKTŮV	zak. číslo :	1747-507 BP
stavebný objekt :	SO 03 PREVÁDZKOVÉ ZARIADENIE	arch. číslo :	BP 34-2-40040
názov výkresu :	PŌDORYS STRECHY - NOVÝ STAV	sada číslo :	
profesia :	stavebná	mierka :	1:50
		formát :	16A4
		p. č. výkr. :	34
		datum :	01/2022