

LAPAČ TUKOV - LT1

REZ A - A'  
M 1:25

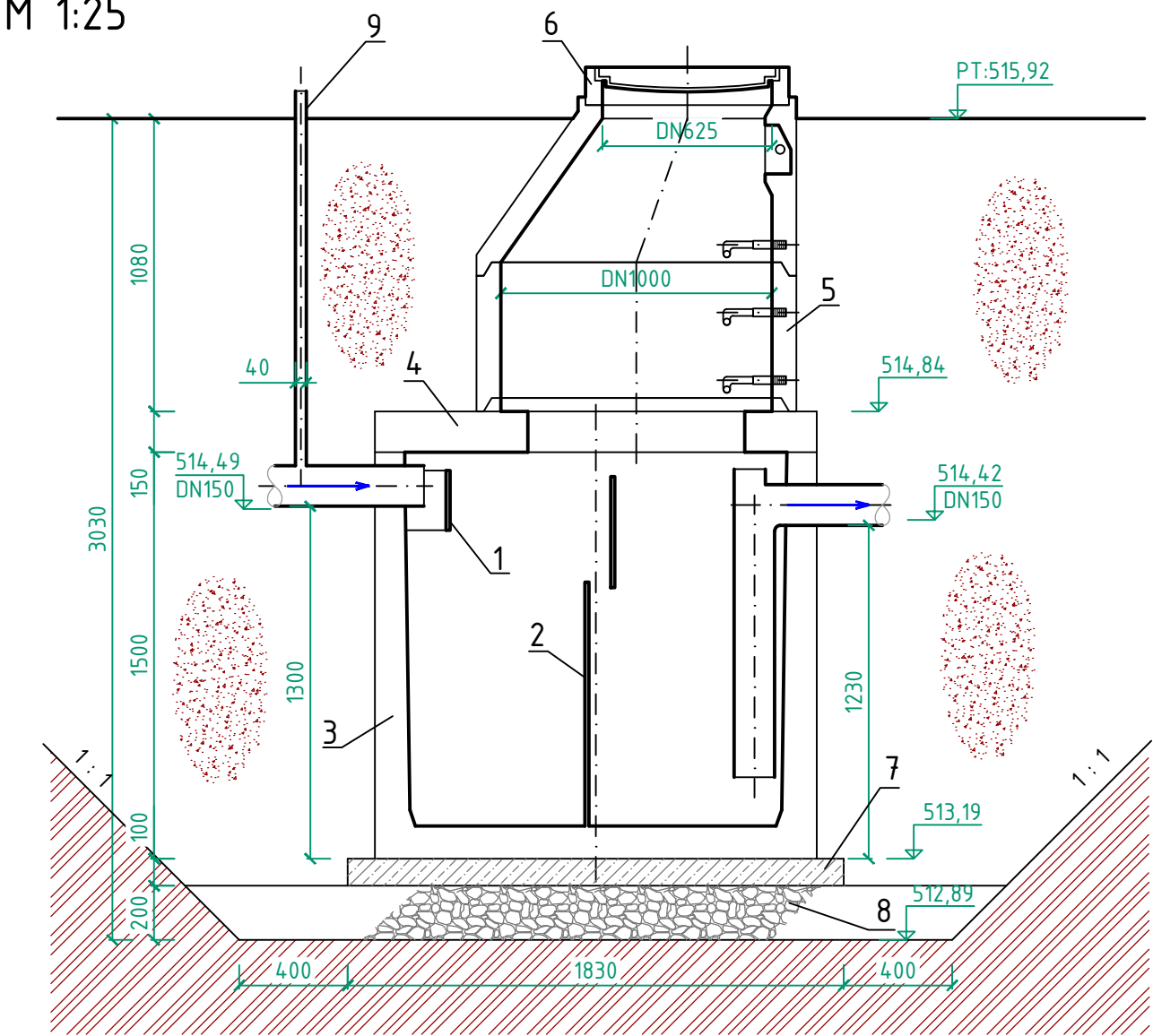

LEGENDA MATERIÁLU:

- 1. USMERŇOVAČ NÁTOKU
- 2. NORNÁ STENA
- 3. NÁDRŽ (žel.bet. prefabrikát)
- 4. ZÁKRYTOVÁ STROPNÁ DOSKA (žel.bet. prefabrikát)
- 5. BETÓNOVÁ ŠACHTA DN1000
- 6. POKLOP DN600 - tr. B125
- 7. PODKLADNÝ BETÓN C12/15 hr. 100 mm
- 8. ZHUTNENÝ ŠTRKOVÝ VANKÚŠ hr. 200 mm
- 9. ODVETRANIE

PÔDORYS  
M 1:25

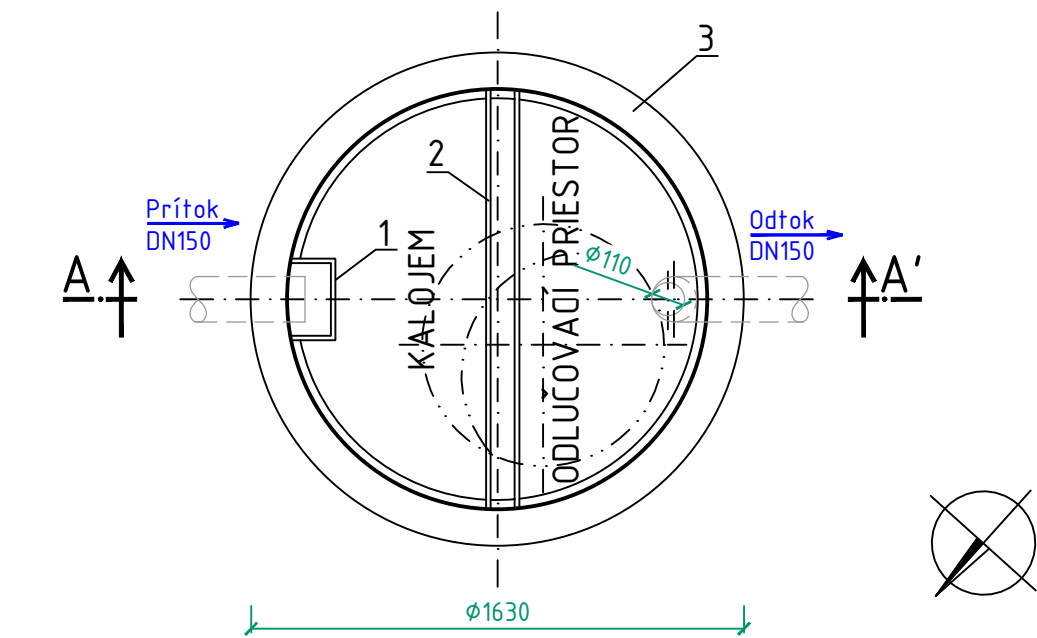

POZNÁMKA:

- pred začiatkom výkopových prác treba vytýčiť všetky exist. podzemné inžinierske siete
- zahájenie výkopových prác bude pozostávať z odstránenia vrchnej humusovej vrstvy
- výkopové práce budú vykonávané v otvorenej stavebnej jame so šikmými svahmi
- vykopaná zemina bude odvezená na dočasnú skládku zeminy
- podsyp pod podkladný betón bude tvorený štrkovým materiálom, ktorý bude zhutňovaný na ld=0,7
- na obsyp šachty bude spätne použitá triedená nesúdržná výkopová zemina (použitá zemina bude zbavená hrubých kusov, úlomkov a stavebnej sute)
- nádrž obsypávať až po jej naplnení vodou !!!
- obsyp bude zhutňovaný v rovnomerných vrstvách hr. 400 mm
- pri aplikácii navrhovaných materiálov treba rešpektovať pokyny výrobcov produktov
- prípadné zmeny oproti pôvodnej dokumentácii odsúhlasiť s projektantom
- všetky rozmery preveriť na stavbe pred jej vykonaním

LEGENDA OZNAČENIA STAVEBNÝCH HMÔT:





- prostý betón
- železo-betón
- obsyp zeminou
- pôvodný terén
- štrkový podsyp

VÝŠKOVÝ SYSTÉM : Bpv

názov :  
**BBSK - NOVÉ VYUŽITIE AREÁLU BÝVALEJ SOŠ  
NA ULICI ŠPITÁLSKEJ V BANSKEJ ŠTIAVNICI -  
1. ZARIADENIE SOCIÁLNYCH SLUŽIEB**

celok :  
**I. STAVBA**

zriaďovateľ - stavebník :  BANSKOBYSSTRICKÝ SAMOSPRÁVNÝ KRAJ Námestie SNP 23 974 01 Banská Bystrica, Slovenská Republika		objednávateľ :  DOMOV MÁRIE Špitálska 3 969 01 Banská Štiavnica
miesto stavby :	Špitálska 3 969 01 Banská Štiavnica	autorizačne overil : 
katastrálne územie :	Banská Štiavnica	
stupeň dokumentácie :	dokumentácia na stavebné povolenie s náležitosťami dokumentácie na realizáciu stavby	

hlavný inžinier projektu :	Ing. Vlasta Martinická 	zhotoviteľ :  BANSKÉ PROJEKTY, s.r.o. Miletičova 23 821 09 Bratislava
hlavný architekt :	Ing. arch. Norbert Gubka 	
autorizačne overil :	Ing. Marián Fábik 	
vypracoval :	Ing. Marián Fábik 	

diel proj. dok. :	E. DOKUMENTÁCIA STAVEBNÝCH OBJEKTOV	zák. číslo : 1747-507 BP
stavebný objekt :	SO 07.1 KANALIZAČNÁ PRÍPOJKA	arch. číslo : 36-3-40133
názov výkresu :	LAPAČ TUKOV - LT1	sada číslo :
profesia :	vodohospodárska	mierka : 1:25
		formát : 3xA4
		p. č. výkr. : 11.
		dátum : 01/2022