

REZ B2-B2 mimo okna - kotvenie do steny

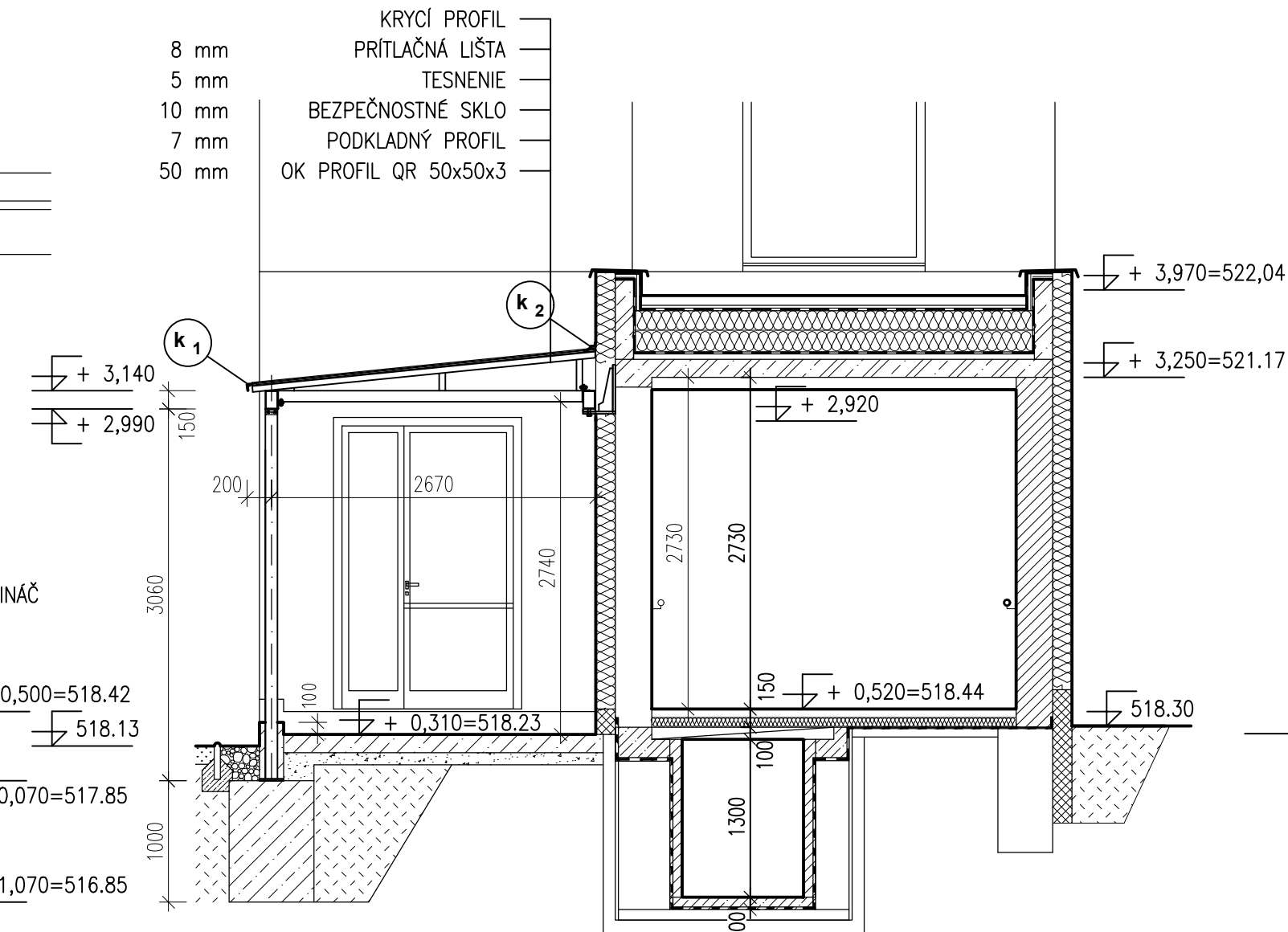

REZ A1-A1 v okne

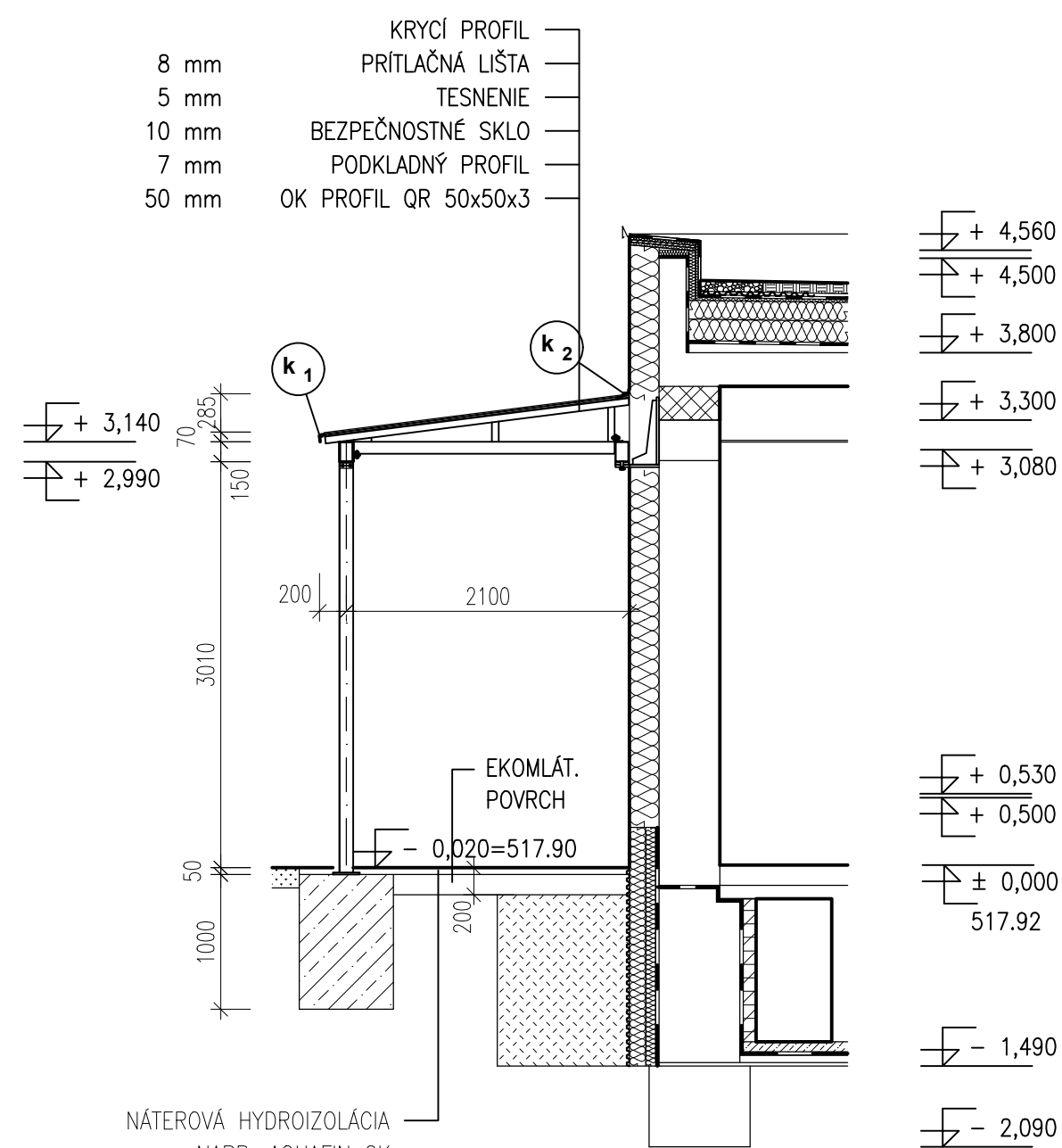

OPLECHOVANIE, KLAMPIARSKE PRÁCE

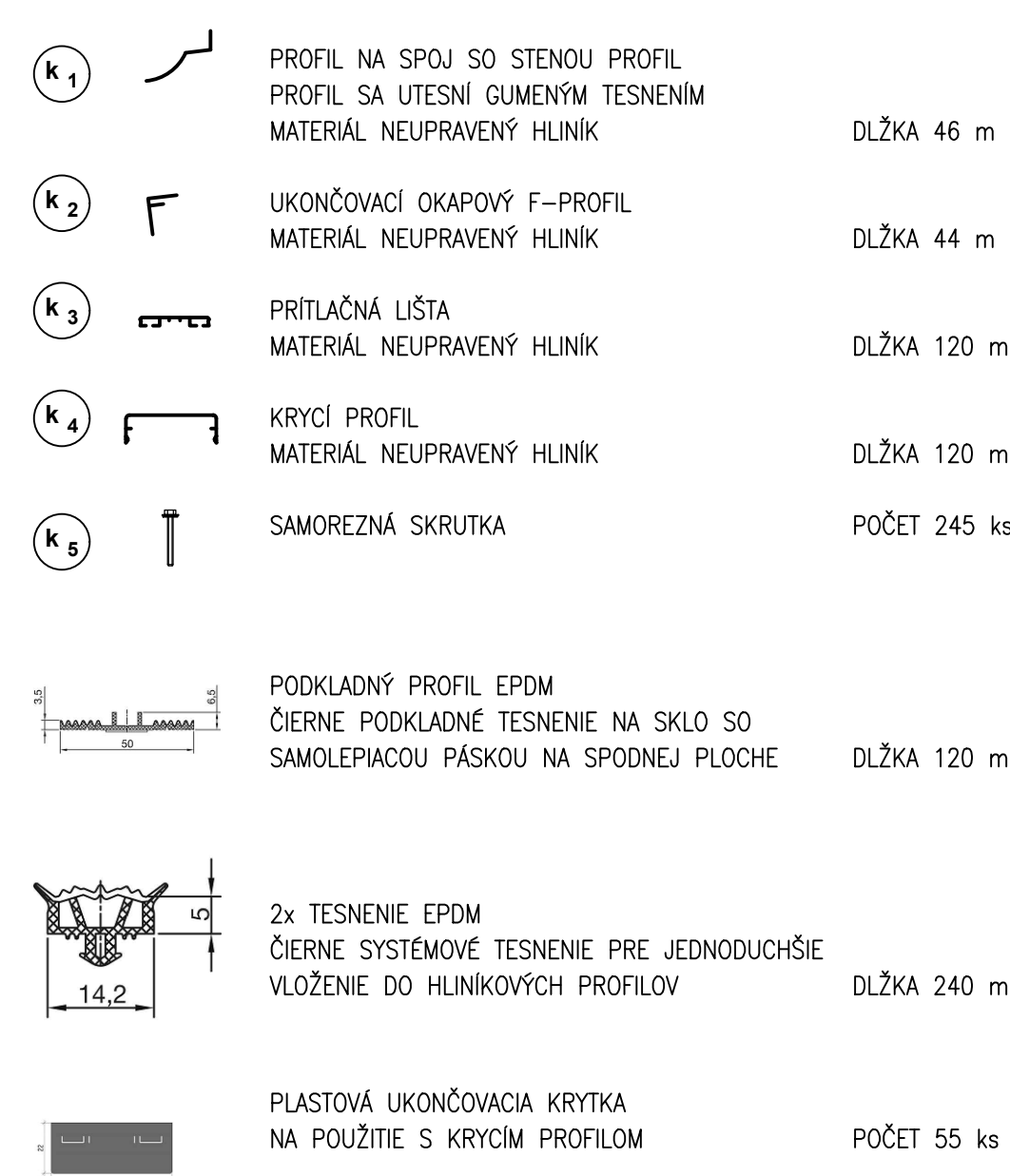

LEGENDA



POZNÁMKY

Rozmery a spodná hrana základov nie je známa, vo výkresovej dokumentácii sú načrtnuté predpokladané rozmery a spodná hrana základov (základy KZ-2 kg/cm²).

[illegible]







**BBSK - NOVÉ VYUŽITIE AREÁLU BÝVALEJ SOŠ
NA ULICI ŠPITÁLSKEJ V BANSKEJ ŠTIAVNICI -
1. ZARIADENIE SOCIÁLNYCH SLUŽIEB**

celok :

I. STAVBA

 zriaďovateľ - stavebník : BANSKOBYSTRICKÝ SAMOSPRÁVNÝ KRAJ Námestie SNP 2 974 01 Banská Bystrica, Slovenská Republika		objednávatel :  DOMOV MÄRIE Špitálska 3 969 01 Banská Štiavnica		
miesto stavby : Špitálska 3 969 01 Banská Štiavnica		autorizácie overil :		
katastrálne územie : Banská Štiavnica				
stupeň dokumentácie : dokumentácia na stavebné povolenie s náležitostami dokumentácie na realizáciu stavby				

Andrieu.

hlavný inžinier projektu :	Ing. Vlasta Martinková		photoviel :	 BANSKÉ PROJEKTY, s.r.o. Miletčova 23 621 09 Bratislava	 
hlavný architekt :	Ing. arch. Norbert Gubka				
autorizovali overili :	Ing. Vlasta Martinková				
vypracoval :	Ing. Miloš Babinec				

diel proj. dok. :	E. DOKUMENTÁCIA STAVEBNÝCH OBJEKTOV				zak. číslo :	1747-507 BP
stavebný objekt :	SO 17.1 PRÍSTREŠKY				arch. číslo :	BP 34-5-40502
názov výkresu :	PERGOLA				sada číslo :	
profesia :	stavebná	mierka : 1:50	formát : 10A4	p. č. výk. :	7	dátum : 01/2022