

POHĽAD JUHOVÝCHODNÝ - SKUTKOVÝ STAV

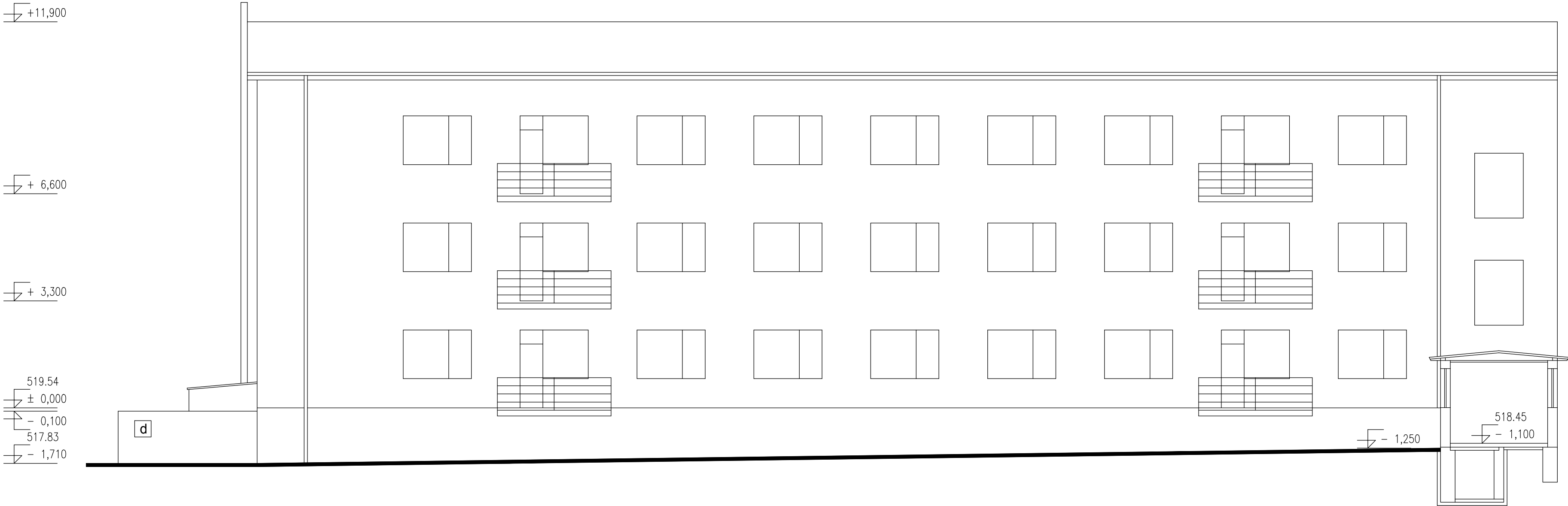





LEGENDA

- a Plechová krytina
- b Vápenná omietka
- c Cementová omietka
- d Prostý betón

názov :
**BBSK - NOVÉ VYUŽITIE AREÁLU BÝVALEJ SOŠ
NA ULICI ŠPITÁLSKEJ V BANSKEJ ŠTIAVNICI -
1. ZARIADENIE SOCIÁLNYCH SLUŽIEB**

celok :
I. STAVBA

zriaďovateľ - stavebník :  BANSKOBYSTRICKÝ SAMOSPRÁVNÝ KRAJ Námestie SNP 23 974 01 Banská Bystrica, Slovenská Republika		objednávateľ :  DOMOV MÁRIE Špitálska 3 969 01 Banská Štiavnica	
miesto stavby :	Špitálska 3 969 01 Banská Štiavnica	autorizačne overil : 	
katastrálne územie :	Banská Štiavnica		
stupeň dokumentácie :	dokumentácia na stavebné povolenie s náležitosťami dokumentácie na realizáciu stavby		

hlavný inžinier projektu :	Ing. Vlasta Martinická		zhotoviteľ :
hlavný architekt :	Ing. arch. Norbert Gubka		 BANSKÉ PROJEKTY, s.r.o. Miletičova 23 821 09 Bratislava
autorizačne overil :	Ing. Vlasta Martinická		
vypracoval :	Ing. Vlasta Martinická		

diel proj. dok. :	E. DOKUMENTÁCIA STAVEBNÝCH OBJEKTOV			zák. číslo :	1747-507 BP
stavebný objekt :	SO 02.1 ZARIADENIE SOCIÁLNYCH SLUŽIEB			arch. číslo :	BP 34-3-40087
názov výkresu :	POHĽAD JUHOVÝCHODNÝ - SKUTKOVÝ STAV			sada číslo :	
profesia :	stavebná	mierka : 1:100	formát : A4	p. č. výkr. : 9	dátum : 01/2022