

REZ F - F - BÚRACIE PRÁCE

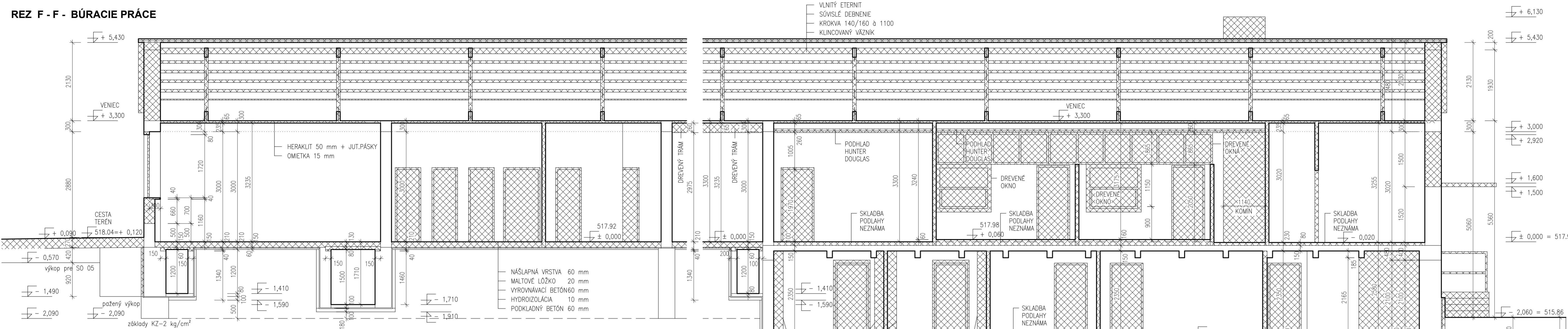

LEGENDA

- exist. konštrukcie
- búracie práce, sú popísané v technickej správe

REZ F - F - SKUTKOVÝ STAV

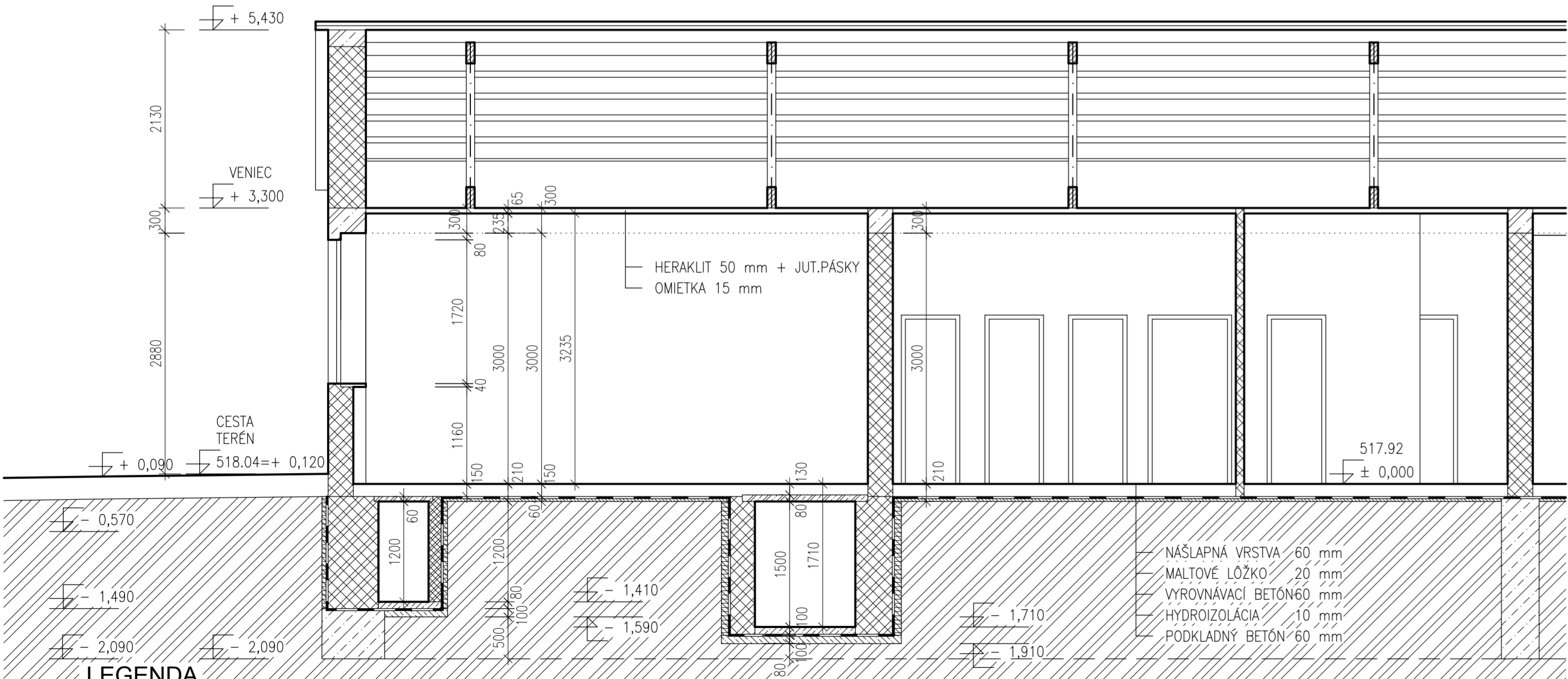

LEGENDA

- exist. murované konštrukcie z tehál plných pálených na MVC
- exist. drevené konštrukcie
- exist. hydroizolácia
- exist. prírurovka z plných pálených tehál
- exist. železobetónové konštrukcie
- exist. betónové konštrukcie
- rastlý terén

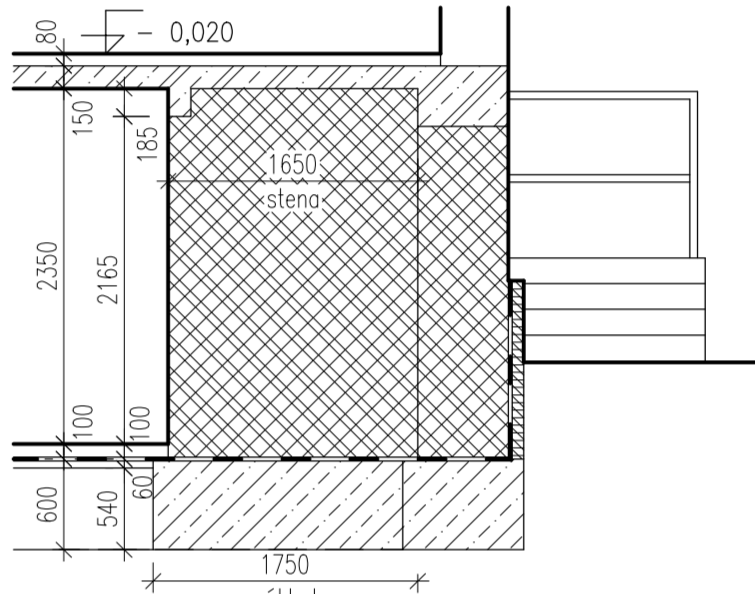
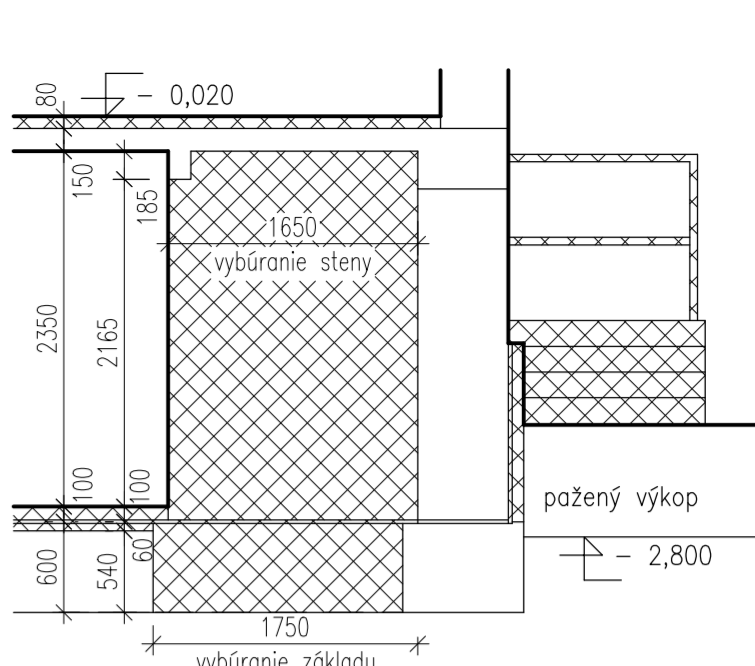
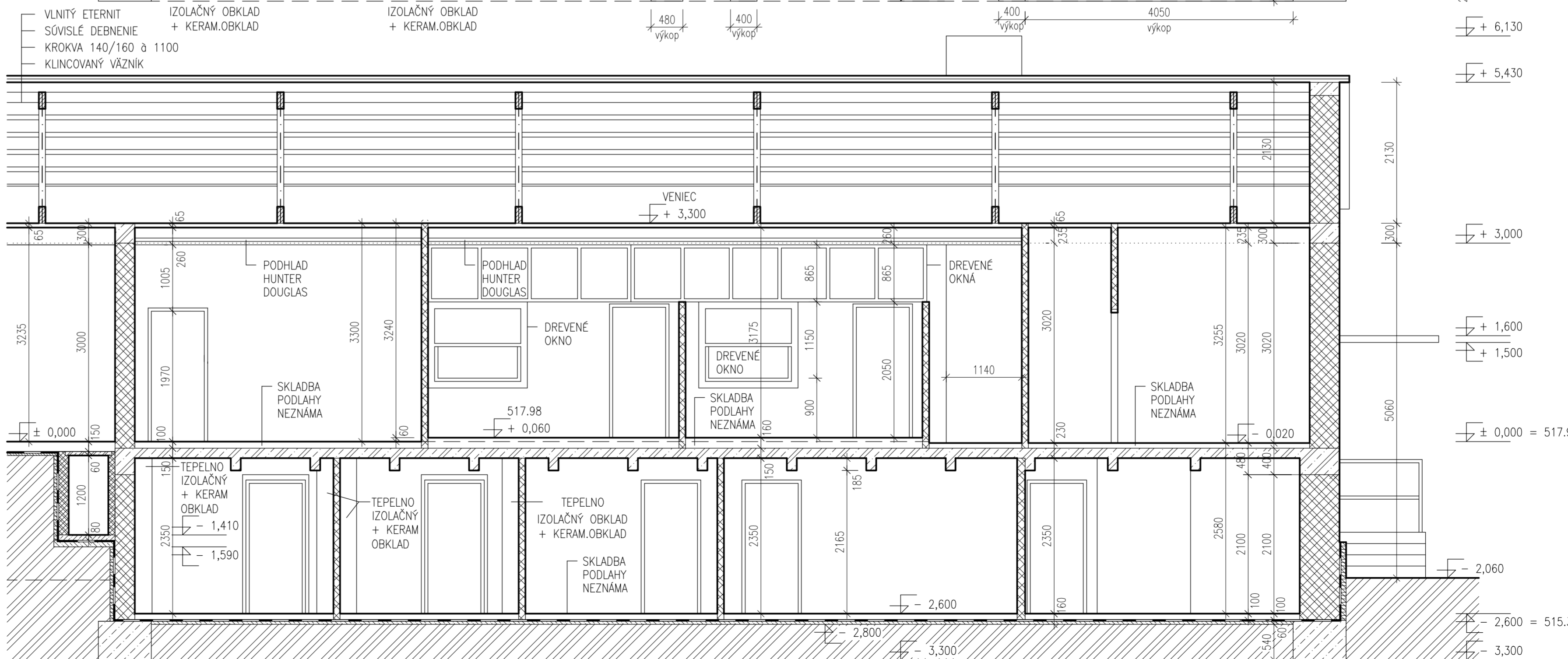
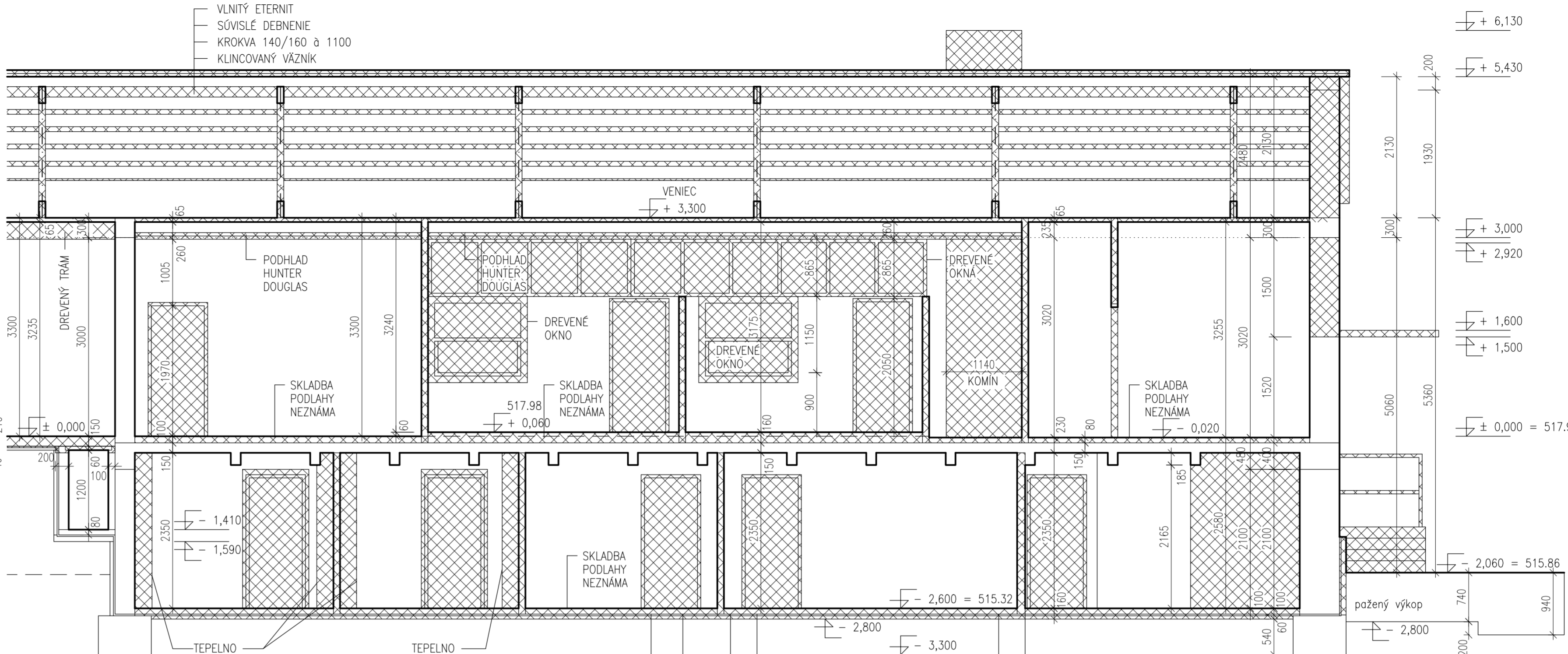

BBSK - NOVÉ VYUŽITIE AREÁLU BÝVALEJ SOŠ
NA ULICI ŠPÍTÁLSKEJ V BANSKEJ ŠTIAVNICI -
1. ZARIADENIE SOCIÁLNYCH SLUŽIEB

I. STAVBA

zriaďovateľ - stavebník : BANSKOBYSTRICKÝ SAMOSPRÁVNÝ KRAJ
Námestie SNP 23
974 01 Banská Bystrica, Slovenská Republika

objednávateľ : DOMOV MÁRIE
Špitálska 3
969 01 Banská Štiavnica

miesto stavby : Špitálska 3
969 01 Banská Štiavnica

katastrálne územie : Banská Štiavnica

stupeň dokumentácie : dokumentácia na stavebné povolenie s náležitostami dokumentácie na realizáciu stavby

hlavný inžinier projektu : Ing. Vlasta Martinická

hlavný architekt : Ing. arch. Norbert Gubka

autorizačne overil : Ing. Vlasta Martinická

vypracoval : Ing. Miloš Bednár

zhotoviteľ : BANSKÉ PROJEKTY, s.r.o.
Miletičova 23
821 09 Bratislava

diel proj. dok. : E. DOKUMENTÁCIA STAVEBNÝCH OBJEKTÓV

stavebný objekt : SO 03 PREVÁDZKOVÉ ZARIADENIE

názov výkresu : REZ F - F - SKUTKOVÝ STAV, BÚRACIE PRÁCE

profesia : stavebná

zák. číslo : 1747-507 BP

arch. číslo : BP 34-2-40018

sada číslo :

miarka : 1:50

formát : 10A4

p.č. výkrs. : 12

dátum : 01/2022