

POHLAD SEVEROVÝCHODNÝ - BÚRACIE PRÁCE

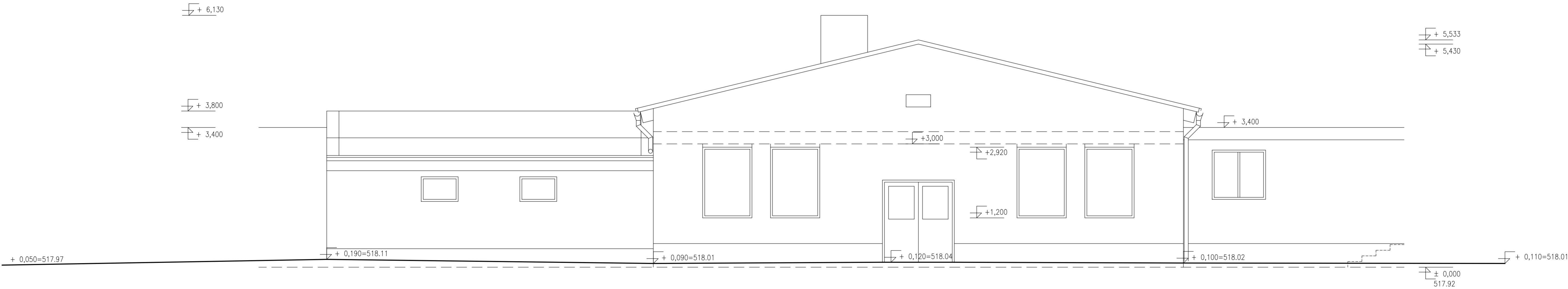

POHLAD SEVEROVÝCHODNÝ - SKUTKOVÝ STAV



LEGENDA

- exist. konštrukcie
- búracie práce, sú popísané v technickej správe

názov :
**BBSK - NOVÉ VYUŽITIE AREÁLU BÝVALEJ SOŠ
NA ULICI ŠPÍTÁLSKEJ V BANSKEJ ŠTIAVNICI -
1. ZARIADENIE SOCIÁLNYCH SLUŽIEB**

celok :
I. STAVBA

zriaďovateľ - stavebník :	BANSKOBYSTRICKÝ SAMOSPRÁVNÝ KRAJ Námestie SNP 23 974 01 Banská Bystrica, Slovenská Republika	objednávateľ :	DOMOV MÁRIE Špitálska 3 969 01 Banská Štiavnica
miesto stavby :	Špitálska 3 969 01 Banská Štiavnica	autorizačne overil :	
katastrálne územie :	Banská Štiavnica		
stupeň dokumentácie :	dokumentácia na stavebné povolenie s náležitosťami dokumentácie na realizáciu stavby		

Hlavný inžinier projektu :	Ing. Vlasta Martinická	zhotoviteľ :	
Hlavný architekt :	Ing. arch. Norbert Gubka		
autorizačne overil :	Ing. Vlasta Martinická		
vypracoval :	Ing. Miloš Bednárík		
diel proj. dok. :	E. DOKUMENTÁCIA STAVEBNÝCH OBJEKTOV	zak. číslo :	1747-507 BP
stavebný objekt :	SO 03 PREVÁDZKOVÉ ZARIADENIE	arch. číslo :	BP 34-2-40034
názov výkresu :	POHLAD SEVEROVÝCHODNÝ - SKUTKOVÝ STAV, BÚRACIE PRÁCE	sada číslo :	
profesia :	stavebná	mierka :	1:50
		formát :	10A4
		p.č. výkr. :	28
		dátum :	01/2022