

Rez A-A

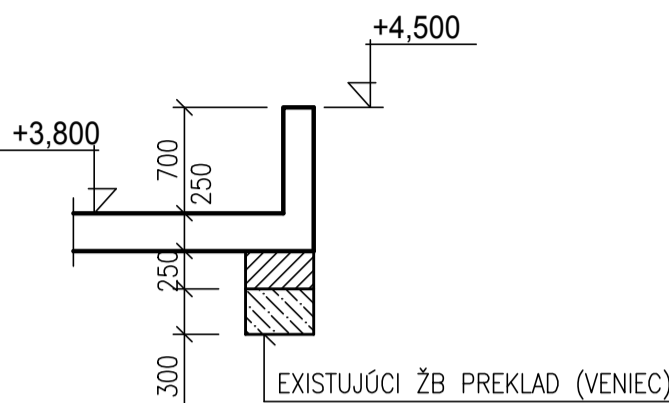

Rez B-B

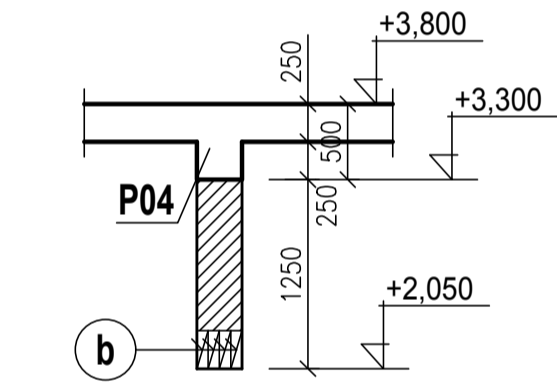

Rez C-C

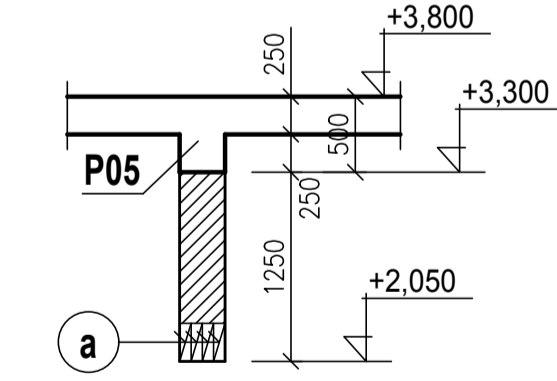

Legenda materiálov

- POVODNÉ MURIVO Z PLÝNYCH PALENÝCH TEHÁL
- MURIVO Z LAHČENÝCH TEHÁL NAPR. POROTHERM
- ŽELEZOBETÓN
- PROSTÝ BETÓN

Výpis prefabrikátov

- a -PREKLAD (NAPRIKLAD POROTHERM KP 23,8 - 1500mm, 4ks)
- b -PREKLAD (NAPRIKLAD POROTHERM KP 23,8 - 3000mm, 4ks)

Poznámky

- PREFABRIKOVANÉ PREKLADY POL "a" SA DO MURIVA OSADIA POČAS BÓRACÍCH PRÁČ
- PRED VYBETONOVANÍM STREŠNEJ DOSKY
- DILATÁCIE ATIKY VYPLNIŤ STYRODUROM HR. 20mm
- KRUHOVÉ OTVORY PRE PRESTUPY ŽITÍ SA VYVRTAJÚ NA MIESTE

Upozornenie

- POLOHA OSY STĽPOV S02 MUSÍ BYŤ NA POZDLŽNÝCH OSIACH SUTERÉNNYCH
- STĚN, ICH POLOHA SA NA PRÍZEMÍ VÝŤIKY PRESNE GEODETICKY
- STĽPY S02 SA VYBETONÚJÚ PO REALIZÁCIÍ ICH PODPIER V SUTERÉNE

Betón STN EN 206-1-C25/30-XC1

±0,000=517,920 m n.m.

STAVEBNÉ VÝROBKÝ A MATERIÁLY MÔŽU BYŤ NAHRADENÉ EKVIVALENTNÝM VÝROBKOM A MATERIÁLOM S POROVNATEĽNÝMI PARAMETRAMI

název :  
**BBSK - NOVÉ VYUŽITIE AREÁLU BÝVALEJ SOŠ  
NA ULICI ŠPÍTÁLSKEJ V BANSKEJ ŠTIAVNICI -  
1. ZARIADENIE SOCIÁLNYCH SLUŽIEB**

celok :  
**I. STAVBA**

zriaďovateľ - stavebník :  
BANSKOBYSTRICKÝ SAMOSPRÁVNÝ KRAJ  
Námestie SNP 23  
974 01 Banská Bystrica, Slovenská Republika

objedávateľ :  
DOMOV MÁRIE  
Špitálska 3  
969 01 Banská Štiavnica

miesto stavby :  
Špitálska 3  
969 01 Banská Štiavnica

katastrálne územie :  
Banská Štiavnica

stupeň dokumentácie :  
dokumentácia na stavebné povolenie s náležitosťami  
dokumentácie na realizáciu stavby

autorizačné overil :  
Ing. Jozef Košák

autorizačné overil :  
Ing. Jozef Košák

Hlavný inžinier projektu :  
Ing. Vlasta Matrnická

Hlavný architekt :  
Ing. arch. Norbert Gulák

autorizačné overil :  
Ing. Jozef Košák

vypracoval :  
Ing. Jozef Košák

zhotoviteľ :  
BANSKÉ PROJEKTY, s.r.o.  
Miletičova 23  
821 09 Bratislava

zak. číslo :  
1747-507 BP

arch. číslo :  
BP 34-2-40425

sada číslo :  
1/2021

inžov výkresu :  
statika

mierka :  
M1:50

formát :  
14A4

p.č. výkr. :  
6

dátum :  
01/2022