

Výpis výstuže										
Pol.	Pr.	Dĺžka [m]	ks	Dĺžka spolu				Hmotnosť spolu		
				10500A				[kg]		
				ØR8	ØR10	ØR12	ØR14	ØR16	10500A	SIETOVINA
1	ØR14	2,00	54				108			
2	ØR14	1,25	54				68			
3	ØR10	50 bm			50					
4	ØR14	4,00	11				44			
5	ØR14	3,00	16				48			
6	ØR8	1,35	6	9						
7	ØR14	2,60	22				58			
8	ØR8	1,25	100	125						
9	ØR8	2,15	10	22						
10	ØR8	0,50	30	15						
				[m]	171	50	326			
				[kg/m]	0,395	0,617	0,888	1,208	1,578	
				[kg]	70	35	395			
SPOLU									500	500

Výpis KARI sieti

a Ø8/150-Ø8/150, ks=4.....120,00kg
b Ø8/150-Ø8/150, ks=6.....200,00kg
c Ø8/150-Ø8/150, ks=4.....110,00kg
d Ø8/150-Ø8/150, ks=2.....25,00kg

Poznámky
- KRYTIE VÝSTUŽE 20 mm
- KÓTOVANÉ SÚ OSI PRŮTOV

OCEĽ: B500 A
BETÓN: STN EN 206-1-C25/30-XC1

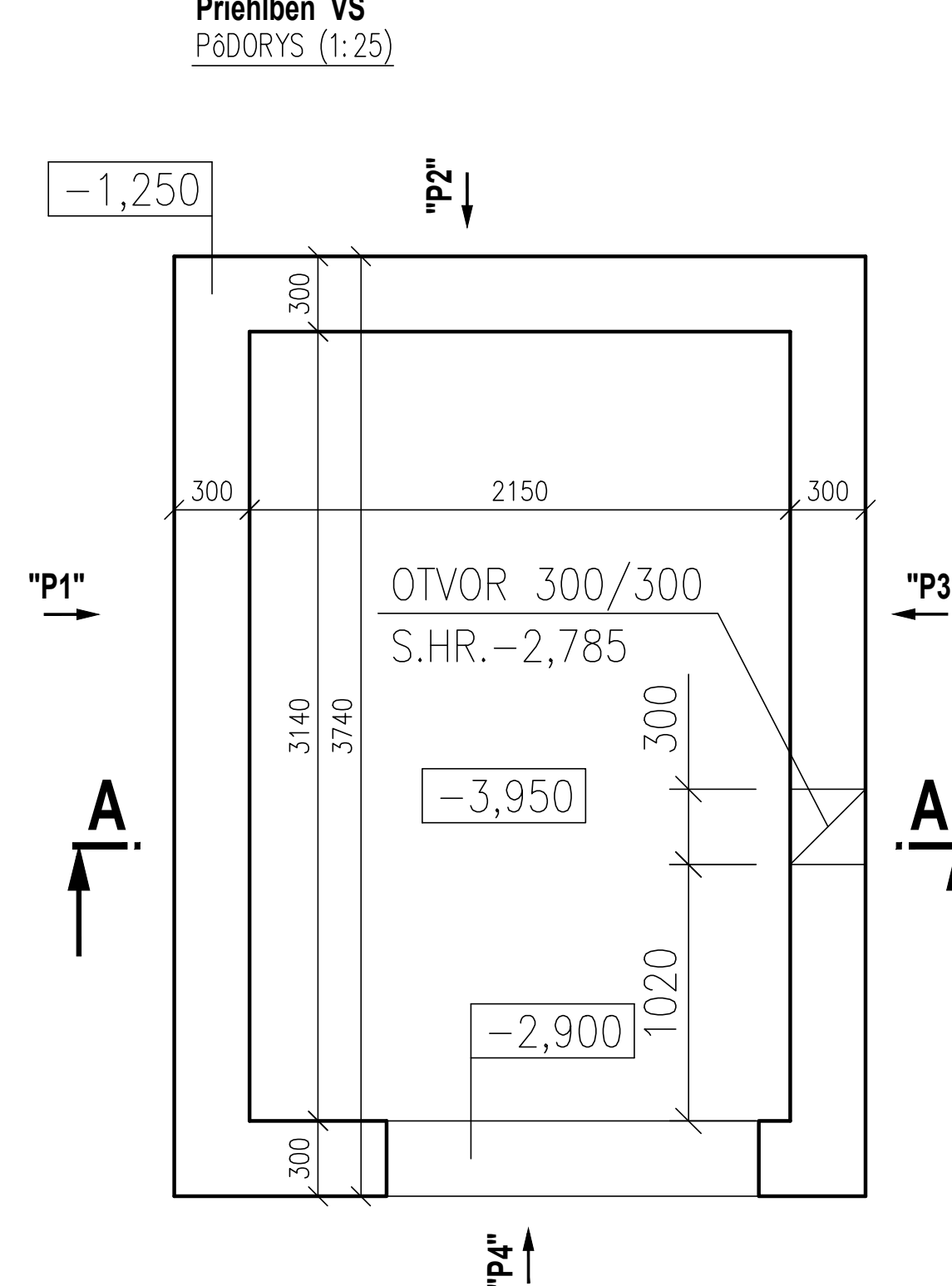
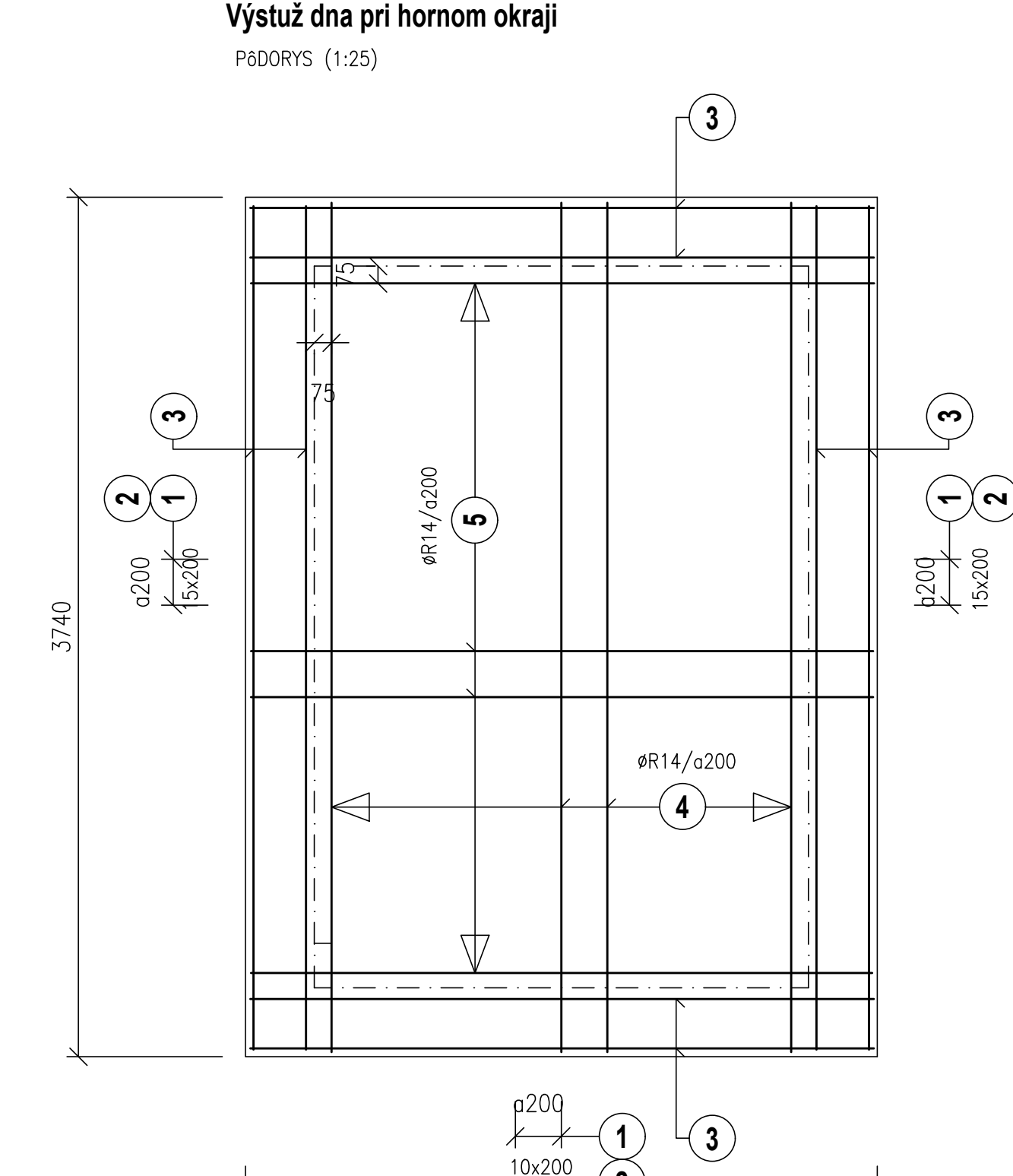
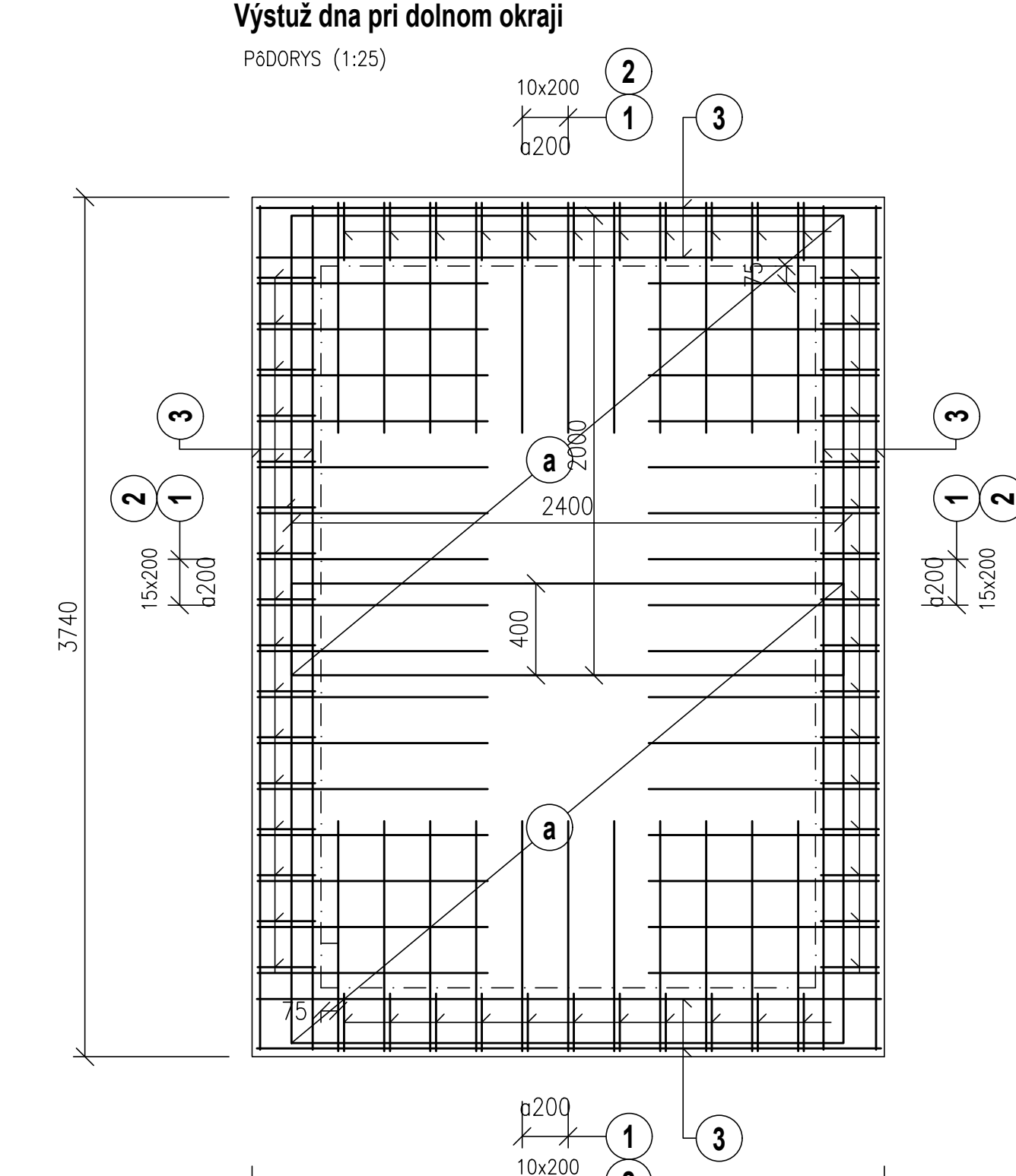
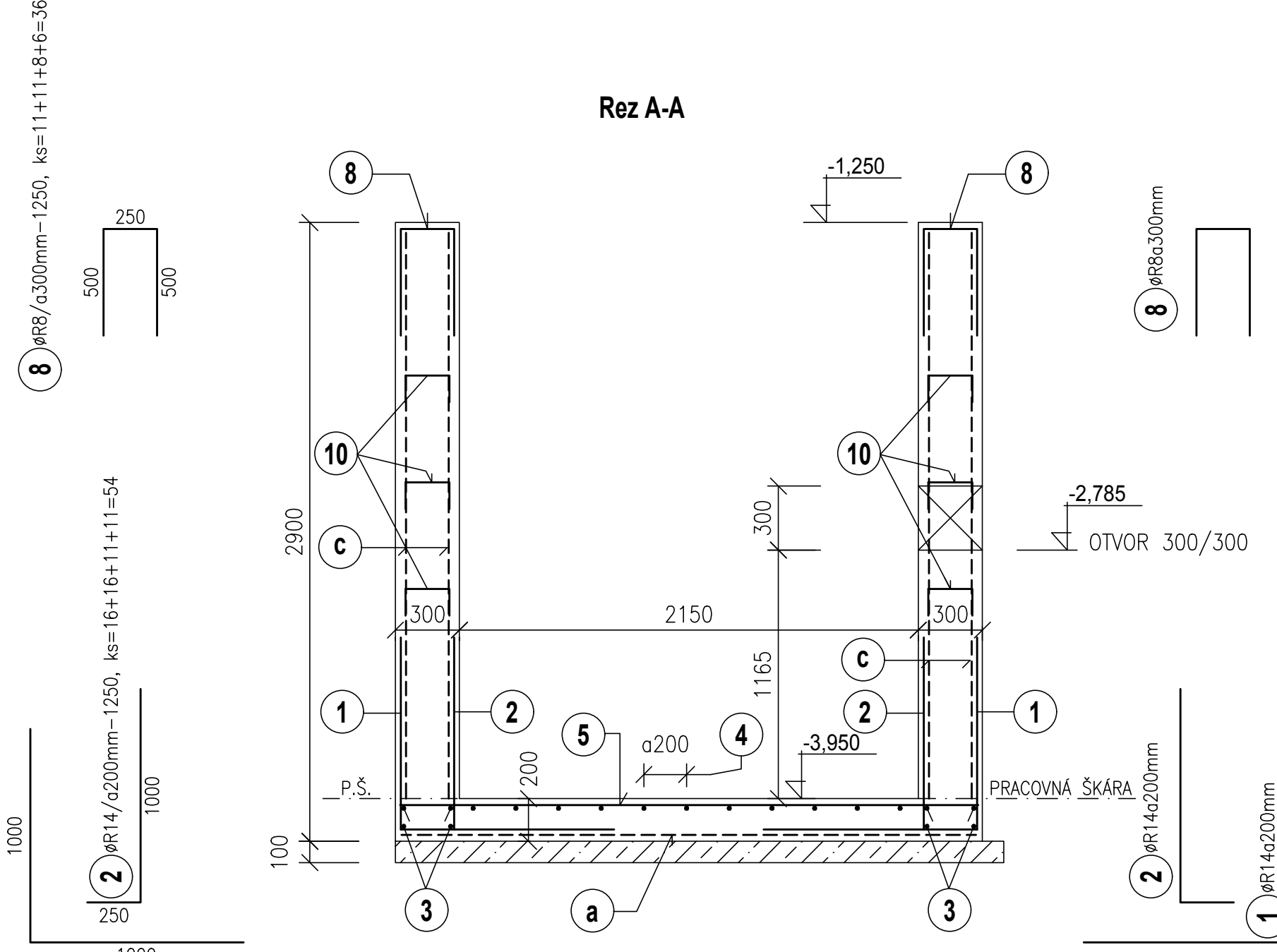

název : BBSK - NOVÉ VYUŽITIE AREÁLU BÝVALEJ SOŠ NA ULICI ŠPÍTÁLSKEJ V BANSKEJ ŠTIAVNICI - 1. ZARIADENIE SOCIÁLNYCH SLUŽIEB

cestík : I. STAVBA

zriaďovateľ - stavebník : BANSKOBYSTRICKÝ SAMOSPRÁVNÝ KRAJ
Námestie SNP 23
974 01 Banská Bystrica, Slovenská Republika

objednávateľ : DOMOV MÁRIE
Špitálska 3
969 01 Banská Štiavnica

miesto stavby : Špitálska 3
969 01 Banská Štiavnica

katastrálna časť : Banská Štiavnica

stupeň dokumentácie : dokumentácia na stavebné povolenie s náležitosťami dokumentácie na realizáciu stavby

Hlavný inžinier projektu : Ing. Vlasta Martinica
Hlavný architekt : Ing. arch. Norbert Gubka
autorizačné overil : Ing. Jozef Krišák
vypracoval : Ing. Jozef Krišák

zhotoviteľ : BANSKÉ PROJEKTY, s.r.o.
Mliečňova 23
821 09 Bratislava

diel proj. dok. : E. DOKUMENTÁCIA STAVEBNÝCH OBJEKTOV
stavbytný objekt : SO 04 SPOJOVACÍ OBJEKT
název výkresu : VÝSTUŽ PRIEHLBNE VÝTAHOVEJ ŠACHTY
profesia : statická

zak. číslo : 1747-307 BP
arch. číslo : 34-S-40 377
sada číslo :

miarka : 1:25
formát : 12x44
p. č. výkr. : 6
datum : 01/2022