

Výpis výstuže

Pol.	Pr.	Dĺžka [m]	ks	Dĺžka spolu					Hmotnosť spolu [kg]	
				10505 R					10505 R	SIEŤOVINA
				ØR8	ØR10	ØR12	ØR14	ØR16		
1	ØR10	1,70	5		9					
2	ØR10	1,99	5		10					
3	ØR8	0,45	146	66						
4	ØR8	390bm		390						
5	ØR10	2,00	10		20					
6	ØR8	0,30	28	9						
7	ØR10	2,20	48		106					
8	ØR10	2,49	48		120					
9	ØR10	2,10	20		42					
10	ØR10	2,39	20		48					
				[m]	465	355				
				[kg/m]	0,395	0,617	0,888	1,208	1,578	
				[kg]	185	220			405	
SPOLU									405	

Poznámky

-KRYTIE VÝSTUŽE 30, 50 mm
-KÓTOVANÉ SÚ OSI PRÚTOV

Betón: STN EN 206-1-C25/30-XC1
Oceľ: 10505R

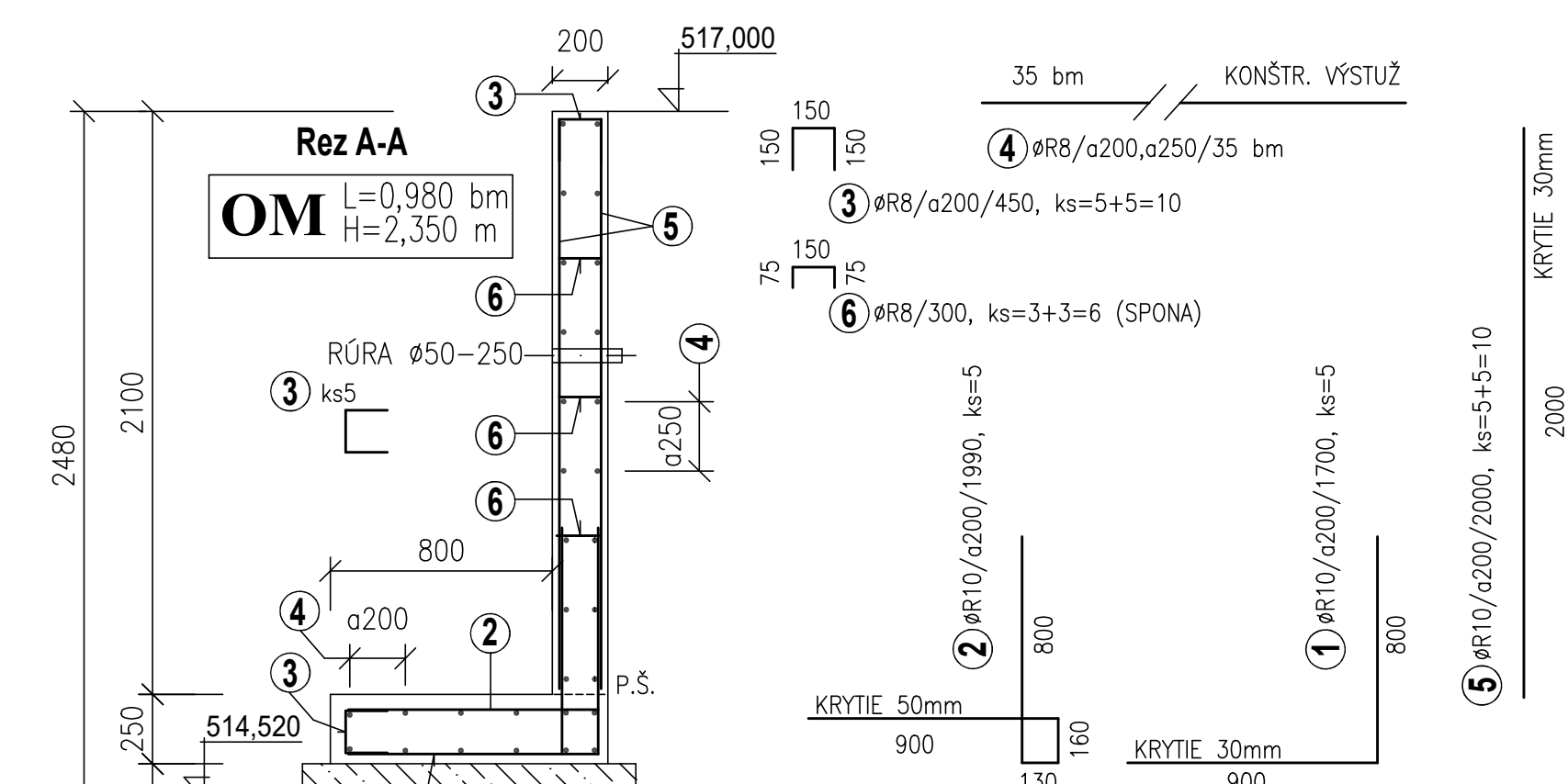
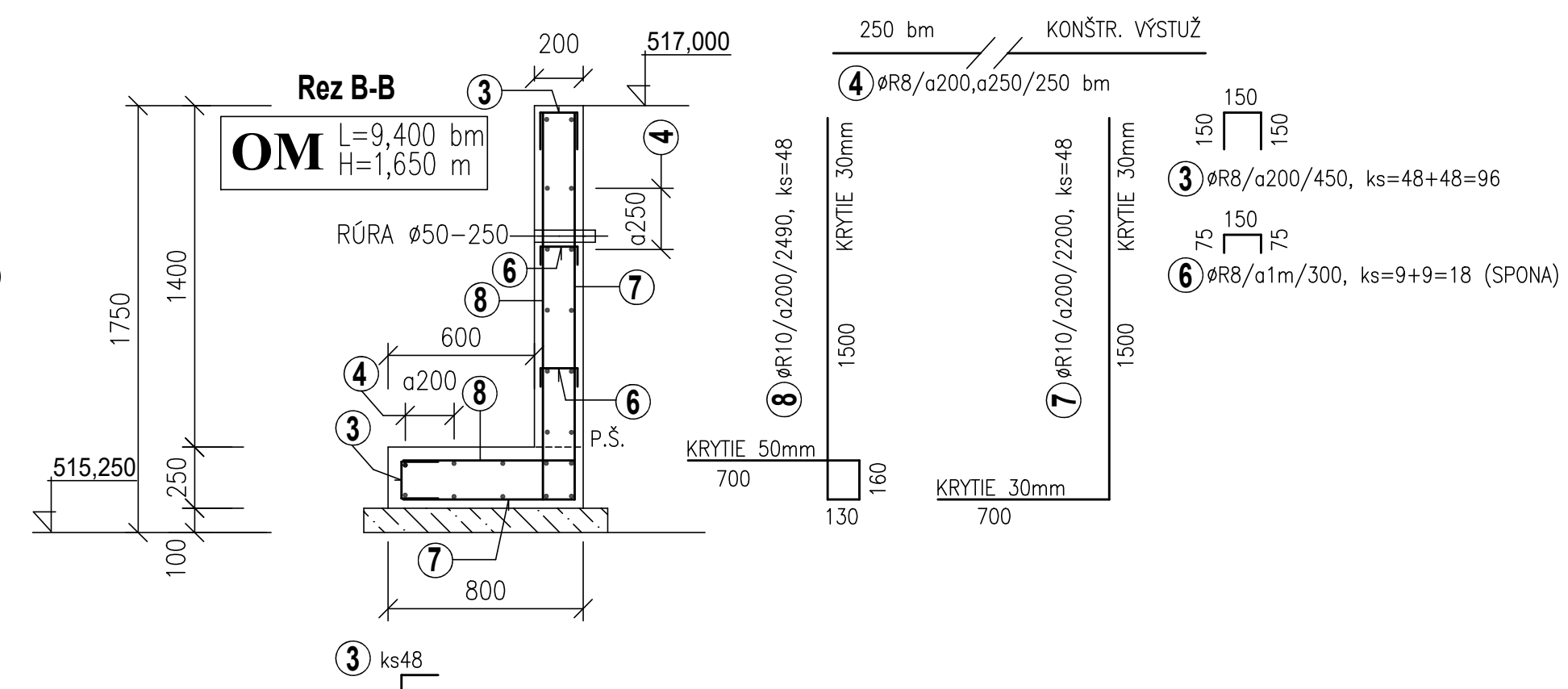
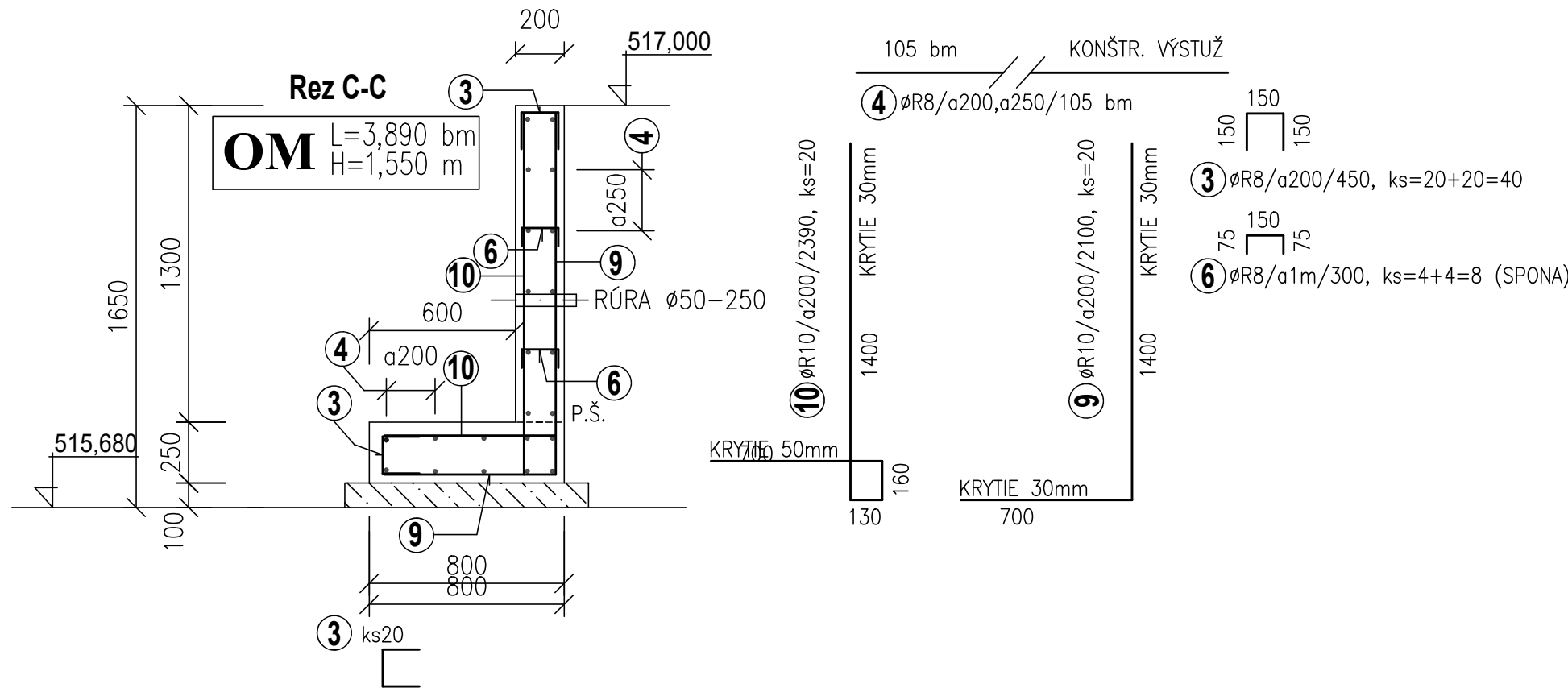

názov :
**BBSK - NOVÉ VYUŽITIE AREÁLU BÝVALEJ SOŠ
NA ULICI ŠPITÁLSKEJ V BANSKEJ ŠTIAVNICI -
1. ZARIADENIE SOCIÁLNYCH SLUŽIEB**

celok :
I. STAVBA

zriaďovateľ - stavebník :
BANSKOBYSTRICKÝ SAMOSPRÁVNÝ KRAJ
Námestie SNP 23
974 01 Banská Bystrica, Slovenská Republika

objednávateľ :
DOMOV MÁRIE
Špitálska 3
969 01 Banská Štiavnica

miesto stavby :
Špitálska 3
969 01 Banská Štiavnica

katastrálne územie :
Banská Štiavnica

stupeň dokumentácie :
dokumentácia na stavebné povolenie s náležitosťami
dokumentácie na realizáciu stavby

autorizačne overil :

hlavný inžinier projektu :
Ing. Vlasta Martinická

hlavný architekt :
Ing. arch. Norbert Gubka

autorizačne overil :
Ing. Jozef Kršák

vypracoval :
Ing. Jozef Kršák

zhotoviteľ :
BANSKÉ PROJEKTY, s.r.o.
Miletičova 23
821 09 Bratislava

diel proj. dok. :
E. DOKUMENTÁCIA STAVEBNÝCH OBJEKTOV

stavebný objekt :
SO 14.1 OPLOTENIE

názov výkresu :
VÝSTUŽ OPORNÉHO MÚRA

profesia :
statika

zák. číslo :
1747-507 BP

arch. číslo :
34-5-40 373

sada číslo :

mierka :
1:25

formát :
5x44

p.č. výkr. :
3

dátum :
11/2021