

PODORYS STRECHA - STAV

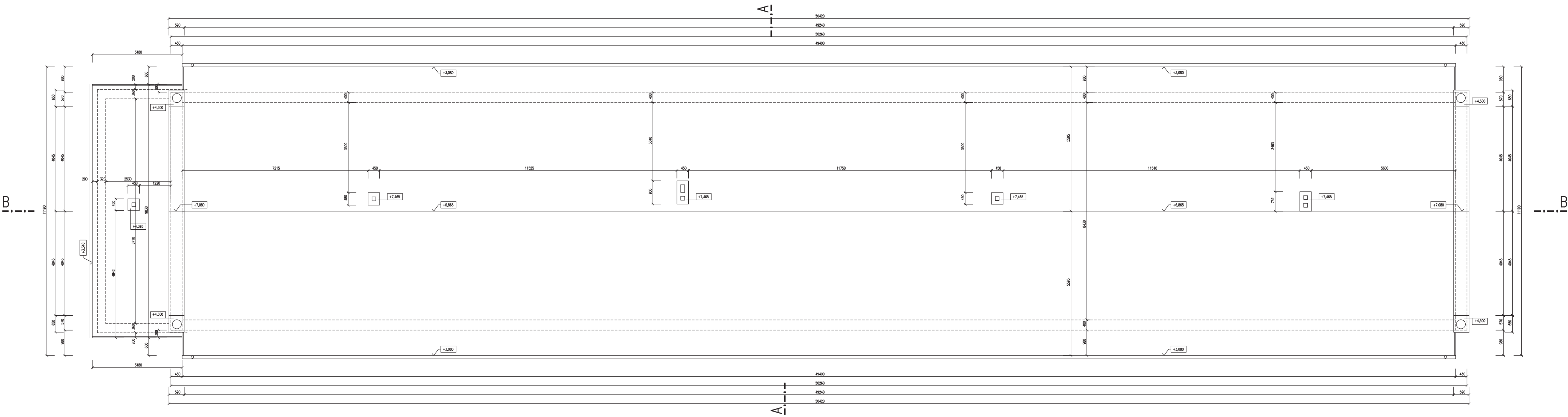

REZ B-B - STAV

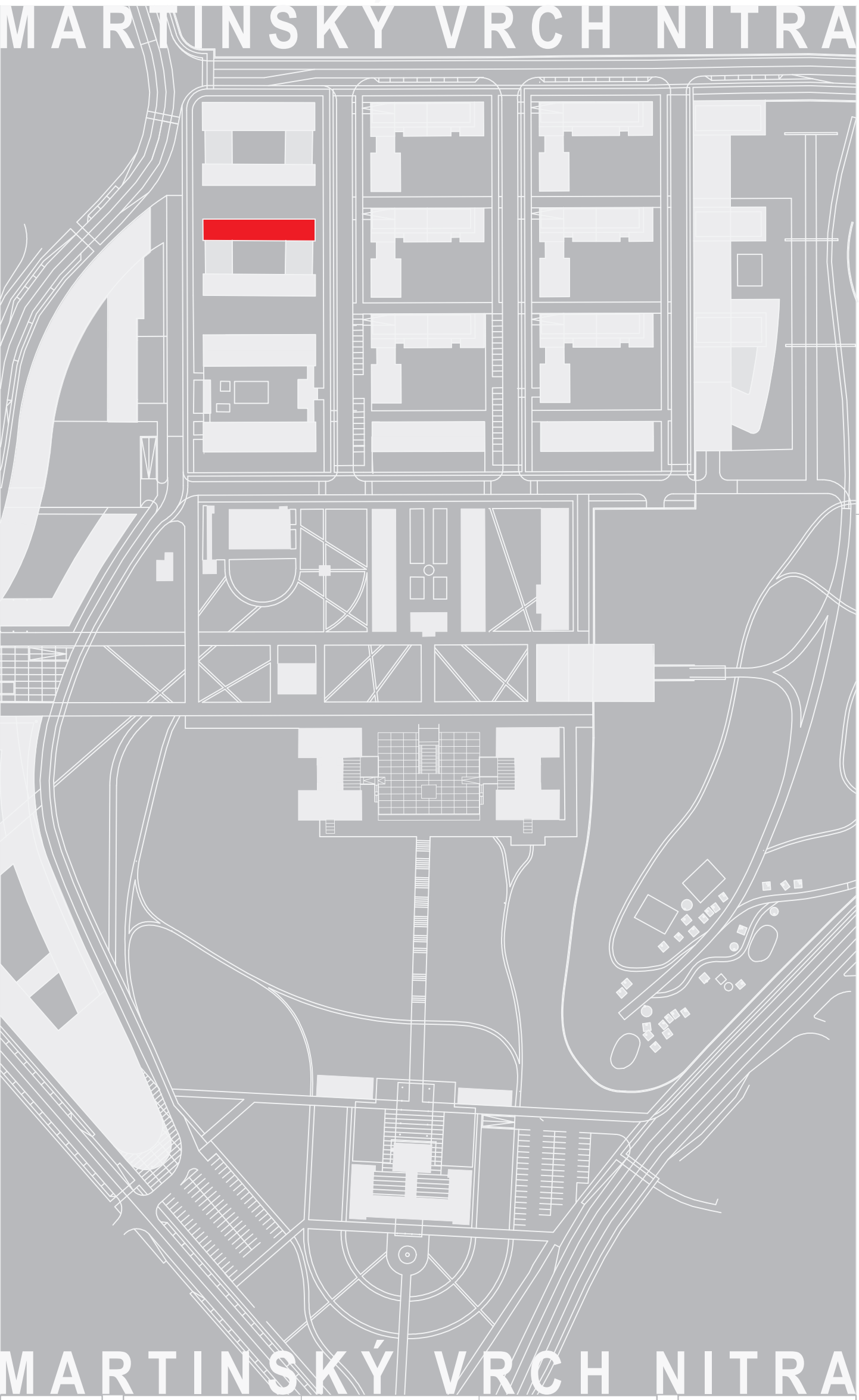
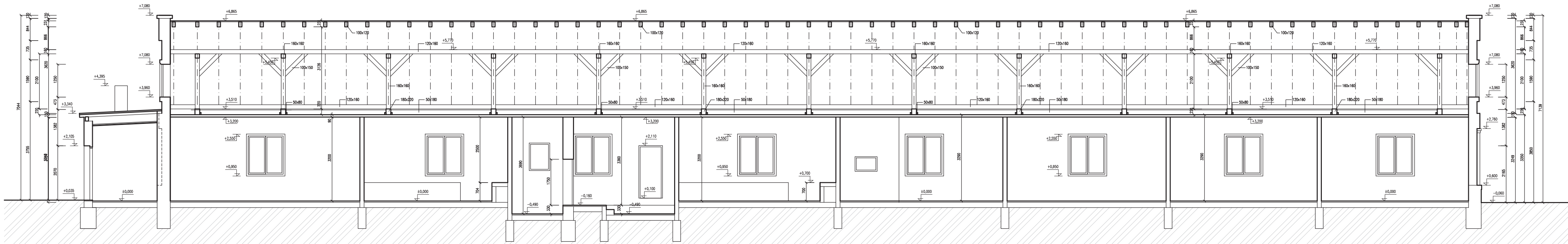

SADA:		MARTINSKÝ VRCH NITRA	
SÚRADNICOVÝ SYSTÉM: JTSK VÝŠKOVÝ SYSTÉM: BpV		MARTINSKÝ VRCH NITRA	
SPRACOVATEL:		SAN - HUMA '90 s.r.o., ŽUPNÉ NÁMESTIE Č.9, 949 01 NITRA	
AUTOR:		ING. ĽUBOMÍR HOLEŠOVSKÝ, ING. ARCH. VLADIMÍR JARABICA	
HLAVNÝ RIEŠITEĽ ÚLOHY:		ING. ĽUBOMÍR HOLEŠOVSKÝ, ING. ARCH. VLADIMÍR JARABICA	
VYPRACOVAL:		ING. ĽUBOMÍR HOLEŠOVSKÝ, ING. ARCH. VLADIMÍR JARABICA	
INVESTOR:		MESTO NITRA, MESTSKÝ ÚRAD, ŠTEFÁNIKOVA TRIEDA 60, NITRA	
NÁZOV:		REKONŠTRUKCIA BUDOV NA MARTINSKOM VRCHU NA CENTRUM KREATÍVNEHO PRIEMYSLU KASÁRNE POD ZOBOROM NITRA	
OBSAH:		ZAMERANIE SKUTOČNÉHO STAVU OBJEKTU F2.1.2 - STRECHA, REZ B-B	
STUPEŇ:		ZAMERANIE	
DÁTUM:		11/2017	
FORMÁT:		8x44	
ČASŤ:		ARCHITEKTÚRA	
STAVEBNÝ OBJEKT:		F2.1.2	
PROFESIA:		ARCHITEKTÚRA	
ČÍSLO PRÍLOHY:		MIERKA	
		M 1:100	