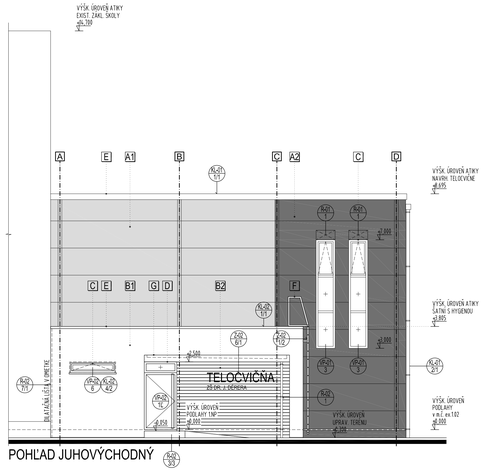

POHĽAD JUHOVÝCHODNÝ

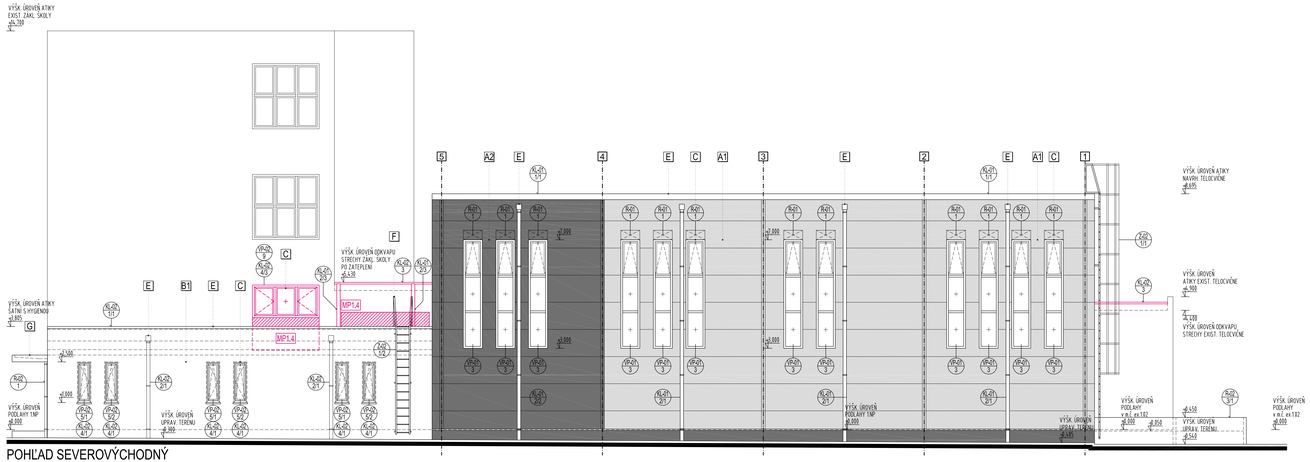

POHĽAD SEVEROVÝCHODNÝ

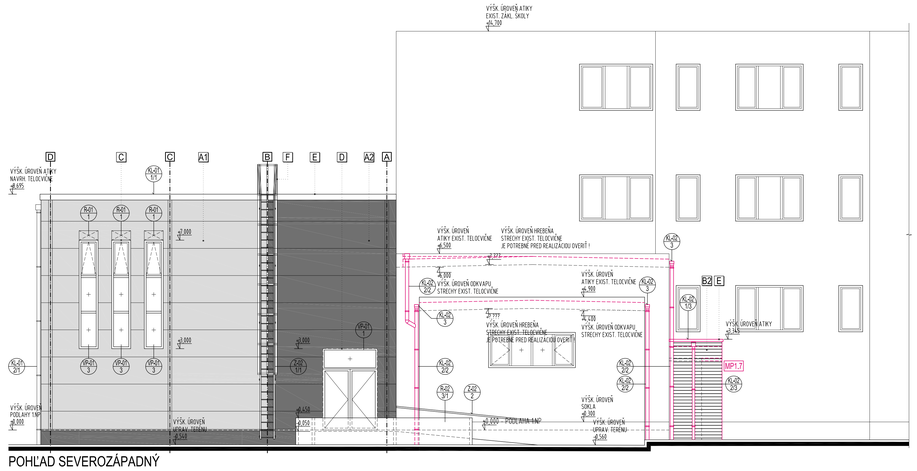

POHĽAD SEVEROZÁPADNÝ

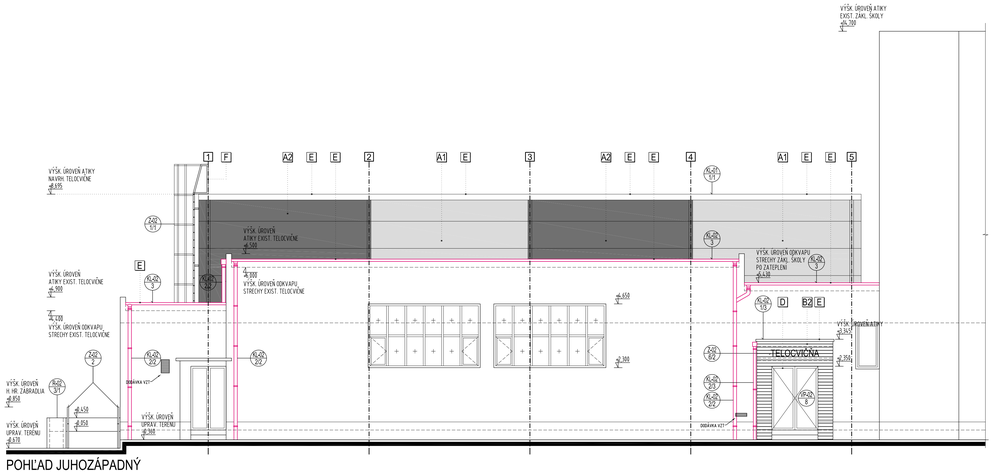

POHĽAD JUHOZÁPADNÝ

LEGENDA MATERIÁLOV

A1 OPLÁŠTENIE TELOCVIČNE ZO SENDVIČOVÝCH FASÁDNYCH PANELOV, HORIZONTÁLNE KLADENÝCH, S PRIZNANÝM SPOJOM, S JEMNOU PROFILÁCIOU
FAREBNÝ ODTIEŇ :BLEDO-ŠEDÝ /RAL9006/
/PRESNÝ TYP POVRCHOVEJ ÚPRAVY DEFINUJE ARCHITEKT NA ZÁKLADE PREDLOŽENÝCH VZOREK/

A2 OPLÁŠTENIE TELOCVIČNE ZO SENDVIČOVÝCH FASÁDNYCH PANELOV, HORIZONTÁLNE KLADENÝCH, S PRIZNANÝM SPOJOM, S JEMNOU PROFILÁCIOU
FAREBNÝ ODTIEŇ : TMAVO-ŠEDÝ /RAL7016/
/PRESNÝ TYP POVRCHOVEJ ÚPRAVY DEFINUJE ARCHITEKT NA ZÁKLADE PREDLOŽENÝCH VZOREK/

B1 TENKOVRSTVÁ SILIKÓNOVÁ OMIETKA FARBENÁ V HMOTE
FAREBNÝ ODTIEŇ : ŠEDÝ /napr. BAUMIT SEKRI, VEĽKOSŤ ZRNA : 2,0 mm
PRED REALIZÁCIOU JE NUTNÉ ZHOTOVIŤ VZORKU A PREDLOŽIŤ NA ODSÚHLASENIE ARCHITEKTOVI !

B2 OBKLAD ODVETRANEJ FASÁDY Z DREVENÝCH DOSIEK /rozmer 150/25 mm/
TYP DREVINY : BUK PRÍRODNÝ, POVRCHOVÁ ÚPRAVA : TRANSPARENTNÝ MATNÝ EXTERIÉROVÝ LAK NA DREVO
PRED REALIZÁCIOU JE NUTNÉ ZHOTOVIŤ VZORKU A PREDLOŽIŤ NA ODSÚHLASENIE ARCHITEKTOVI !

C PLASTOVÉ VÝPLNE FASÁDNYCH OTVOROV ZASKLENÉ IZOLAČNÝM TROJSKLOM /ak. BEZPEČNOSTNÝM KALENÝM/
FAREBNÝ ODTIEŇ : TMAVO-ŠEDÝ /RAL7016/
/PRESNÝ TYP PLASTOVÉHO SYSTÉMU A JEHO POVRCHOVÚ ÚPRAVU DEFINUJE ARCHITEKT NA ZÁKLADE PREDLOŽENÝCH VZOREK/

D PLASTOVÉ VÝPLNE FASÁDNYCH OTVOROV ZASKLENÉ IZOLAČNÝM TROJSKLOM, S DRÔTENOU VLOŽKOU
FAREBNÝ ODTIEŇ : TMAVO-ŠEDÝ /RAL7016/
/PRESNÝ TYP PLASTOVÉHO SYSTÉMU A JEHO POVRCHOVÚ ÚPRAVU DEFINUJE ARCHITEKT NA ZÁKLADE PREDLOŽENÝCH VZOREK/

E KLAMPIARSKE KONŠTRUKCIE Z FAREBNÉHO HLINÍKOVÉHO PLECHU
FAREBNÝ ODTIEŇ : SVETLO-ŠEDÝ /RAL9006 a TMAVO-ŠEDÝ /RAL7016/ – IDENTICKÝ S FAREBNÝM ODTIEŇOM PANELU V DANOM MIESTE
FAREBNÝ ODTIEŇ NA PÔV. OBLIEKTE : SVETLO-ŠEDÝ /RAL9006/

F ZÁMOČNÍCKE KONŠTRUKCIE ZO ŽAROVOPOZINKOVANEJ OCELE

G MONOLITICKÁ ŽELEZOBETÓNOVÁ KONŠTRUKCIA Z POHLADOVÉHO BETÓNU

- PRÍPADNÉ ZMENY PROJEKTU JE NUTNÉ PRED ICH REALIZÁCIOU PREKONZULTOVAŤ S AUTOROM PROJEKTU, ICH REALIZÁCIA JE MOŽNÁ NA ZÁKLADE JEHO PÍSOMNÉHO SÚHLASU !
- PRÍPADNÉ NEJASNOSTI V PROJEKTE JE NUTNÉ BEZODKLADNE OZNÁMIŤ ZODPOVEDNÉMU PROJEKTANTOVI !
- PROJEKTOVANÉ ROZMERY STAVEBNÝCH VÝROBKOV A KONŠTRUKCIÍ JE NUTNÉ PRED ICH ZADANÍM DO VÝROBY OVERIŤ PREMERAMI PRIAMO NA STAVBE !

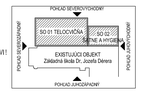

±0,000 = výšk. úroveň nášlapnej vrstvy v m.č. ex.1.02

AUTOR PROJEKTU	Mgr. art. Branislav Škopek				
ZODPOVEDNÝ PROJEKTANT	Ing. Zlatica Janečková				
VYPRACOVALA	Ing. Zlatica Janečková, Ing. Katarína Horáčková				
INVESTOR	Mesto Malacky, Bernolákova 518B/1A, Malacky				
MIESTO STAVBY	Ul. gen. M. R. Štefánika 7, p.č. 4430/1, k.ú. MA				
PROFESIA	SO 01 TELOCVIČŇA SO 02 ŠATNE A HYGIENA SO 01.1+SO 02.1 Architektonicko-stavebné riešenie				
DRUH STAVBY	Základná škola Dr. Jozefa Dérera - výstavba telocvične a hygienického zázemia	STUPEŇ	RPD	FORMÁT	12xA4
		DÁTUM	05/2019	MERKA	1:75
NÁZOV VÝKRESU	Pohľady - navrhovaný stav a murovacie práce	ČÍSLO VÝKRESU	A-08		