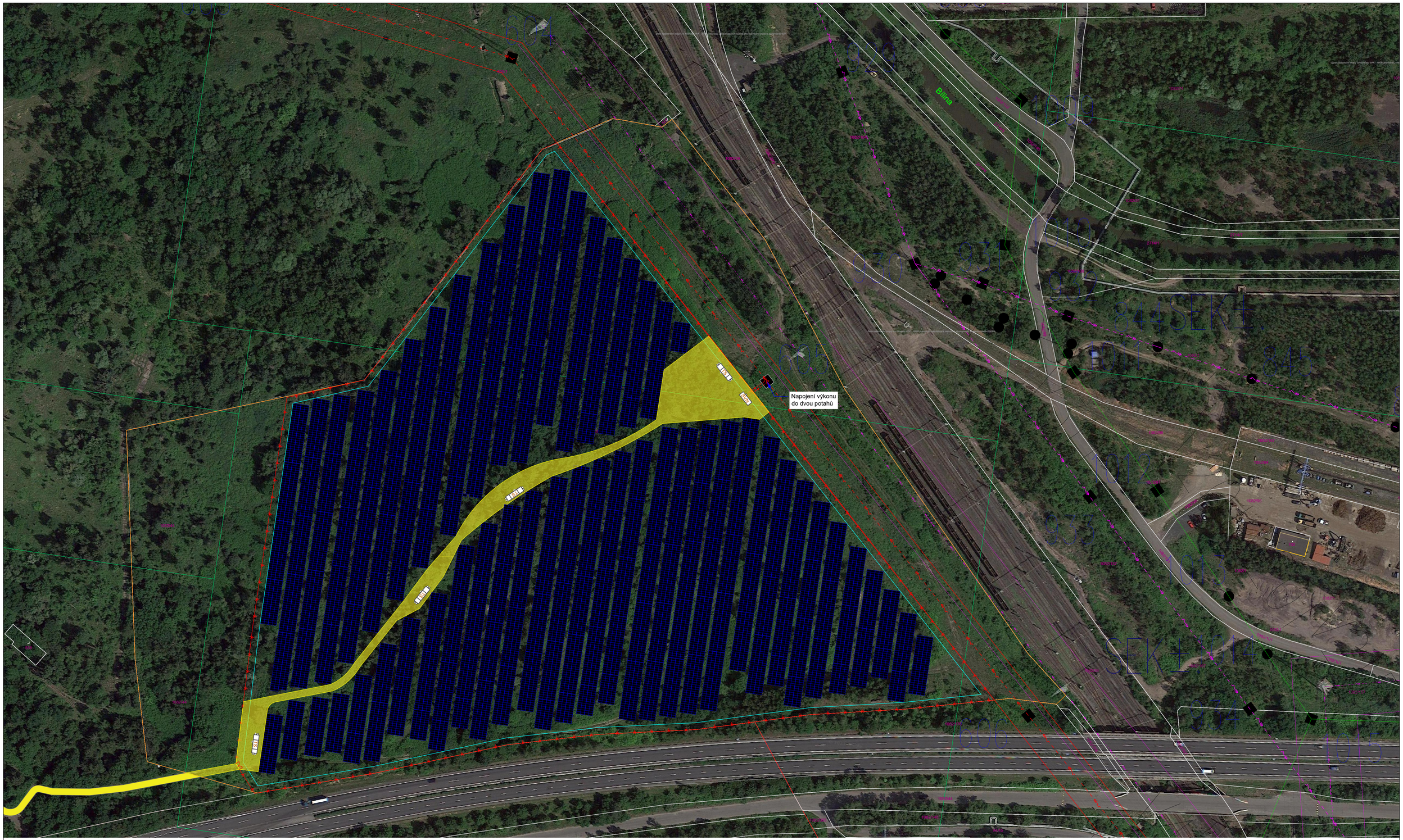

Legenda

- Vedení VVN - ČEZ
- Vedení VN - LDS - 35kV
- Fotovoltaické panelové pole, celkový počet 18 590 ks, **12 269,4 kWp**
- oplocení FVE
- odstup od plotu 4 m
- hranice katastru
- hranice zpevněné silnice
- Transformační stanice 2x2000kVA
- Spínací stanice VN
- ochranné pásmo výrobny - 7 m
- zpevněná cesta

vypracoval	*kontroloval*	*odpo.proj. profese*	Solar Power Systems s.r.o. Josefa Štemberky 97, 273 54 Lidice IČ: 10700501 DIČ: CZ10700501
Ing. Filip Saturka		Ing. Filip Saturka	
okres: Most	*adresa:* Komořany u Mostu, p.č. 1082/44		
investor: SE III Ervěnice s.r.o.			
název projektu: FVE SE III Ervěnice			*formát* A1
			datum 11.07.2023
			stupeň DVZ
			měřítko 1:1000
			zák. číslo
Situace katastrální			*číslo paré:* *číslo výkresu:* C.3