

LEGENDA 1.NP - Priestory exist. výrobnéj haly, spojov.krčku a fľaškovne

Ozn.	N Á Z O V	Plocha /m2/	Podlaha		Strop	Pozn.
			Náštl.vrstsva	Steny		
X.11	Výrobná hala - tanky	cca 1620m2	Beťonová podlaha	Keramický obklad	bez SDK podhľadu	steny,podlaha podľa technológie
X.12	Výrobná hala - ostatné	cca 1065m2	rôzna	rôzne	-	-
	Výrobná hala celá spolu	cca 2685m2				
X.21	Fľaškovňa- prevádzka	cca 1400m2	Beťonová podlaha	Keramický obklad	bez SDK podhľadu	steny,podlaha podľa technológie
X.22	Fľaškovňa- ostatné	cca 1064m2	rôzna	rôzne	-	-
	Fľaškovňa+ spojovací krčok-spolu so zázemím	cca 2464m2				

LEGENDA MATERIÁLOV :

- Existujúci železobetón : nosný systém, stĺpy 500/500, 500/600
- Existujúce keramické panely hr.300mm, stĺpy 500/500,500/600mm
- Vybúranie existujúcej nosnej finálnej vrstvy obvodového plášťa = odstránenie existujúceho hliníkového lakovaného obkladu a keramickej mozaiky vrátane keramickeho sokla v.500-550mm
- OK 01 - Výmena pásových okien na exist.budovách - okná, sklobetón
- Búracie práce súvisiace s projektom Charmat skladová hala - okná
- Búracie práce súvisiace s projektom Charmat skladová hala - ostatné práce, napr. vybúranie stavebného otvoru do exist. keramickeho fasádneho panelu
- Pôdorysný obrys budovy podľa zamerania
- Súvisiaca investícia Charmat skladová hala, riešená v samostat. projekte pre SP
- Existujúci prostý betón
- Existujúce keramické panely
- Existujúce murivo
- Existujúca tepelná izolácia

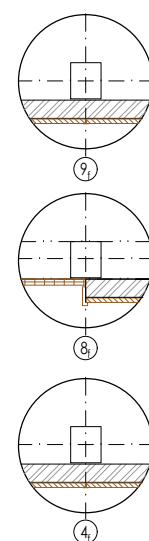
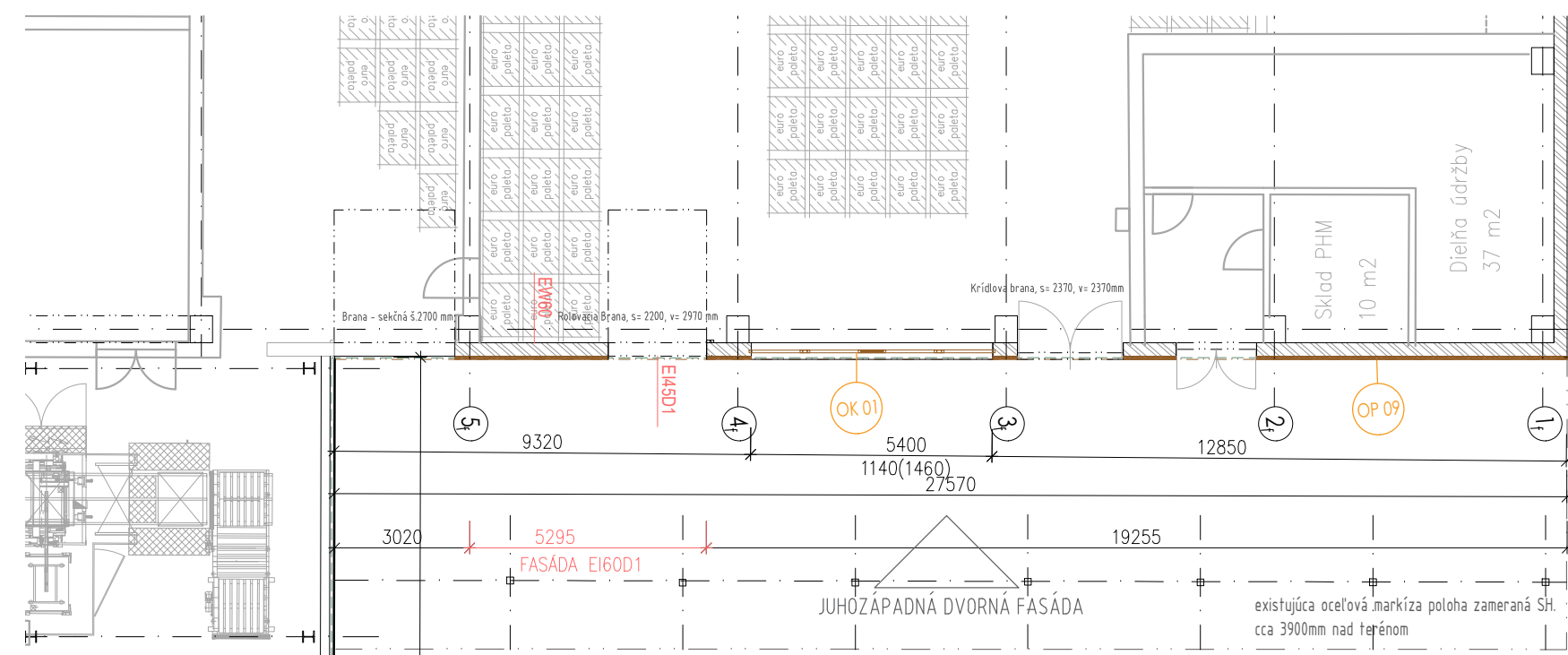

- OP 07 - SKLADBA PŮVODNÉHO OBVOD. PLÁŠŤA FĽAŠKOVNE**
- severovýchodný pohľad bez otvorových konštrukcií - Kostolná ul. (od kostola)
- Existujúce keramické panely hr.300mm zarovnané na prefabrikovanom skeletovom systéme - stĺpoch 500/600mm
• odstránená finálna vrstva obvodového plášťa - obklad Sidalvar - hliníkový lakovaný obklad • sokel keramický v.500-550mm
- OP 08 - SKLADBA PŮVODNÉHO OBVOD. PLÁŠŤA FĽAŠKOVNE**
- severovýchodný pohľad s presklením - Kostolná ul. (od kostola)
- Existujúce keramické panely hr.300mm zarovnané na prefabrikovanom skeletovom systéme - stĺpoch 500/600mm
• odstránená presklená fasáda zo sklobetónu v otvore keramických panelov (vrátane pristavanej steny z DT s okennými konštrukciami zo strany interiéru)
• odstránená finálna vrstva obvodového plášťa nad presklením - keramická mozaika (Švédská doska) • sokel keramický v.500-550mm
- OP 09 - SKLADBA PŮVODNÉHO OBVOD. PLÁŠŤA FĽAŠKOVNE**
- juhozápadný dvorný pohľad s otvorovými konštrukciami
- Existujúce keramické panely hr.300mm zarovnané na prefabrikovanom skeletovom systéme - stĺpoch 500/600mm
• odstránená finálna vrstva obvodového plášťa - keramická mozaika (Švédská doska)
• okenné a dverné konštrukcie zachované

existujúca
susedná
budova skladu

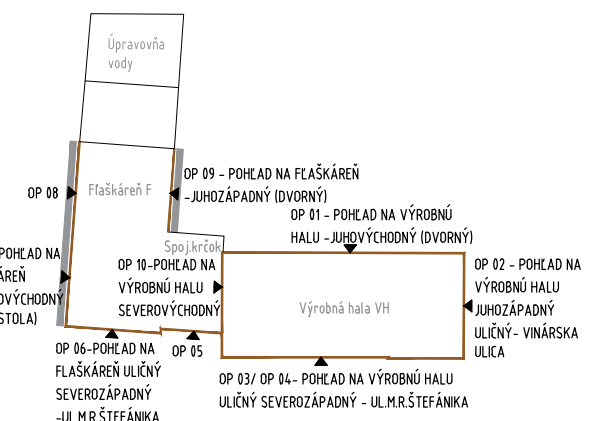

±0,000=129,70m n.m.

ING.ING.ARCH LUBOMÍR MURÍN autorizovaný architekt SKA	PROJEKT PRE STAVEBNÉ POVOLENIE		A K L M Architektonická kancelária Lubomír Murín, s.r.o. Mraziarská 6, 82108 Bratislava	
	NÁZOV A MIESTO STAVBY: HUBERT REKONŠTRUKCIA OBVODOVÉHO PLÁŠŤA HUBERT J.E., s.r.o., Vinárska 137, SK-926 01 Sereď - k.ú. Sereď parc.č. 3042/1, 3042/2, 3043/2		Architektonicko - stavebné riešenie	
	STAVEBNÝ OBJEKT: SO 01 - HSO REKONŠTRUKCIA OBVODOVÉHO PLÁŠŤA		ARCHÍV. ČÍSLO 48	
	INVESTOR: HUBERT J.E., s.r.o., Vinárska 137, SK-926 01 Sereď		FORMÁT 3xA4	
ARCHITEKTONICKÝ NÁVRH, ZODPOVEDNÝ PROJEKTANT: Ing.Ing.Arch. Lubomír Murín, Ing. Stanislava Murínová		DÁTUM 05/2023		
NÁZOV VÝKRESU: Pôdorys 1.NP- bočné fasády F - búracie práce		MIERKA: M 1:150		
		ČÍSLO VÝKRESU: E 1.1/04		