

objekt : **SO 02 - Rekonštrukcia odchovne mladého dobytká**
 investor : **ROLNÍCKE DRUŽSTVO LÁTKY, 985 45 Látka 130**
 zastavaná plocha : 1 928,32 m²



HL. PROJEKTANT: ZODP. PROJEKTANT: VYPRACOVAL:

Ing. Ján Kubaliak | Ing. Ján Kubaliak | Ing. Jana Sobotová
 Ing. arch. Radka Kopuncová, PhD.

OBEC: LÁTKY

INVESTOR: ROLNÍCKE DRUŽSTVO LÁTKY, 985 45 Látka 130

STAVBA: **INVESTÍCIE DO ŽIVOČÍŠNEJ VÝROBY**

OBJEKT : **SO 02 - Rekonštrukcia odchovne mladého dobytká**

DRUH PROJEKTU: ARCHITEKTÚRA

PREDMET VÝKRESU: Navrhovaný stav

Situácia

**PROJEKTOVÁ KANCELÁRIA
 KUBAarch**

Školská 746/11, 987 01 POLTAR
 0905533867
 jankubaliak1@gmail.com

FORMÁT: x A4

DÁTUM: 06/2022

MIERKA: 1: 1000

Č. VÝKRESU: 01

Kopírovanie tejto dokumentácie bez súhlasu autora je trestné podľa §21, Odst. d) Zákona č. 34/2001 Z.z. Projekt bol spracovaný v SW **ArchiCAD 19**

PROJEKTOVÁ DOKUMENTÁCIA JE SPRACOVANÁ V ROZSAHU PRE STAVEBNÉ POVOLENIE.
 NENAHRÁDZA REALIZAČNÚ, VÝROBNÚ A DIELENSKÚ DOKUMENTÁCIU PRE REALIZÁCIU STAVBY!

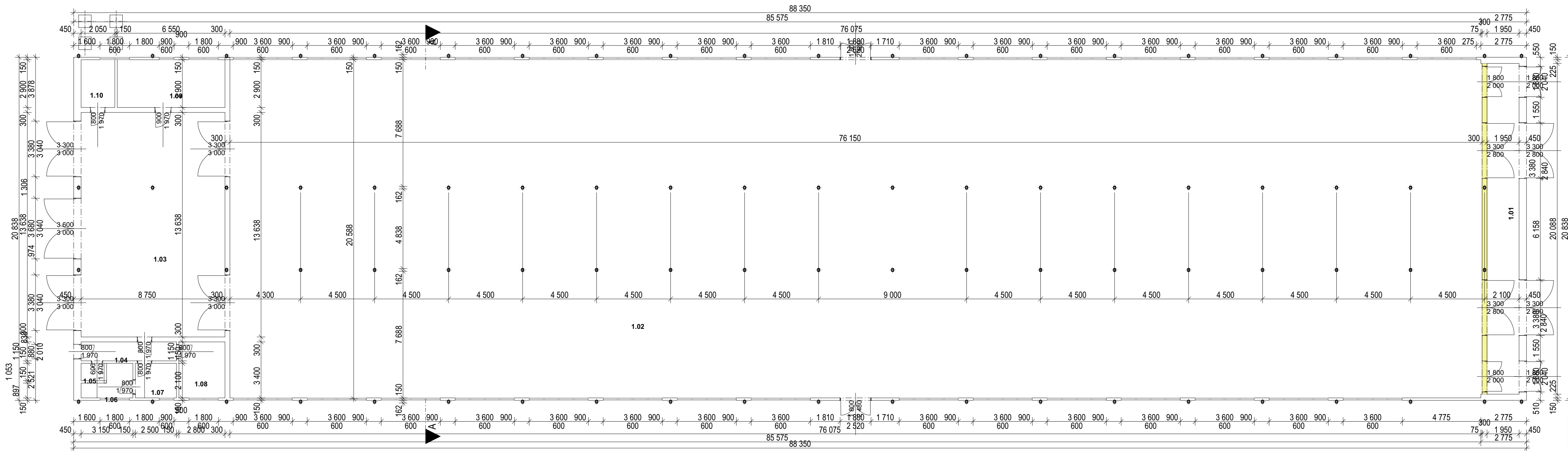

LEGENDA MATERIÁLOV:

- plechové opláštenie
- búracie práce
- ocelové stĺpy

Tabuľka miestností			
Č.	Názov miestnosti	Plocha (m ²)	Nášlapná vrstva
1.01	hnojná koncovka	42,70	
1.02	ustajňovací priestor	1 566,51	
1.03	prípravovňa	122,97	
1.04	chodba	6,67	
1.05	WC	1,47	
1.06	umyváreň	4,75	
1.07	šatňa	5,25	
1.08	denná miestnosť	9,52	
1.09	rozvádzač	19,18	
1.10	sklad	6,11	
		1 785,13 m²	

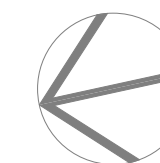

HL. PROJEKTANT: ZODP. PROJEKTANT: VYPRACOVAL:
 Ing. Ján Kubaliak | Ing. Ján Kubaliak | Ing. Jana Sobotová
 Ing. arch. Radka Kopuncová, PhD.

OBEC: LÁTKY
 INVEŠTOR: ROLNÍCKE DRUŽSTVO LÁTKY, 985 45 Látky 130

STAVBA: **INVESTÍCIE DO ŽIVOČÍŠNEJ VÝROBY**

OBJEKT : **SO 02 - Rekonštrukcia odchovne mladého dobytká**
 DRUH PROJEKTU: ARCHITEKTÚRA

PREDMET VÝKRESU: Búracie práce - skutkový stav
 Pôdorys 1. NP

PROJEKTOVÁ KANCELÁRIA
 KUBAarch

Skolská 746/11, 987 01 POLTÁR
 0905533867
 jankubaliak1@gmail.com

FORMÁT: x A4

DÁTUM: 06/2022

MIERKA: 1: 150

Č. VÝKRESU: 02

Kopírovanie tejto dokumentácie bez súhlasu autora je trestné podľa §21, Projekt bol spracovaný v SW ArchiCAD 19
 Odst. d) Zákona č. 34/2001 Z.z.

PROJEKTOVÁ DOKUMENTÁCIA JE SPRACOVANÁ V ROZSAHU PRE STAVEBNÉ POVOLENIE.
 NENAHRÁDZA REALIZAČNÚ, VÝROBNÚ A DIELENSKÚ DOKUMENTÁCIU PRE REALIZÁCIU STAVBY!

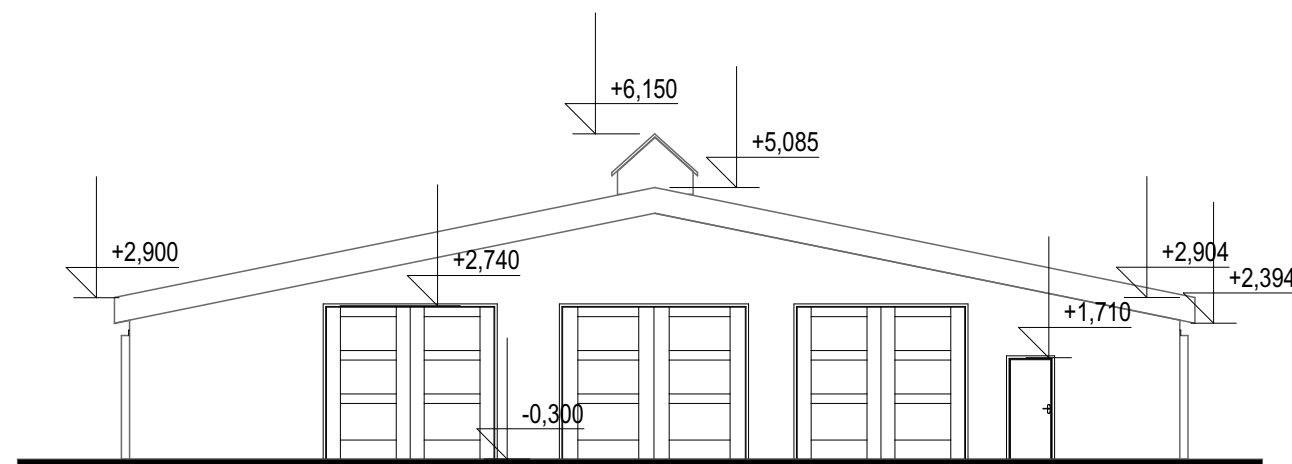
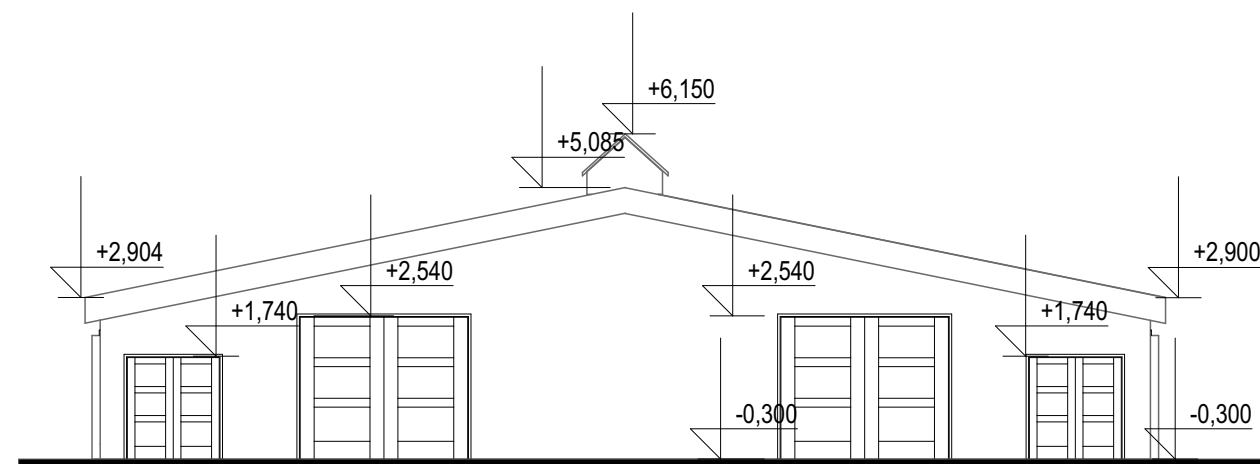

HL. PROJEKTANT: ZODP. PROJEKTANT: VYPRACOVAL:
 Ing. Ján Kubaliak | Ing. Ján Kubaliak | Ing. Jana Sobotová
 Ing. arch. Radka Kopuncová, PhD.

OBEC: LÁTKY
 INVESTOR: ROLNÍCKE DRUŽSTVO LÁTKY, 985 45 Látky 130

STAVBA: **INVESTÍCIE DO ŽIVOČÍŠNEJ VÝROBY**

OBJEKT : SO 02 - Rekonštrukcia odchovne mladého dobytká
 DRUH PROJEKTU: ARCHITEKTÚRA

PREDMET VÝKRESU: Skutkový stav
 Pohľady

PROJEKTOVÁ KANCELÁRIA
 KUBAarch

Školská 746/11, 987 01 POLTÁR
 0905533867
 jankubaliak1@gmail.com

FORMÁT: x A4

DÁTUM: 06/2022

MIERKA: 1: 150

Č. VÝKRESU: 03

Kopírovanie tejto dokumentácie bez súhlasu autora je trestné podľa §21, Projekt bol spracovaný v SW ArchiCAD 19
 Odst. d) Zákona č. 34/2001 Z.z.

PROJEKTOVÁ DOKUMENTÁCIA JE SPRACOVANÁ V ROZSAHU PRE STAVEBNÉ POVOLENIE.
 NENAHRÁDZA REALIZAČNÚ, VÝROBNÚ A DIELENSKÚ DOKUMENTÁCIU PRE REALIZÁCIU STAVBY!



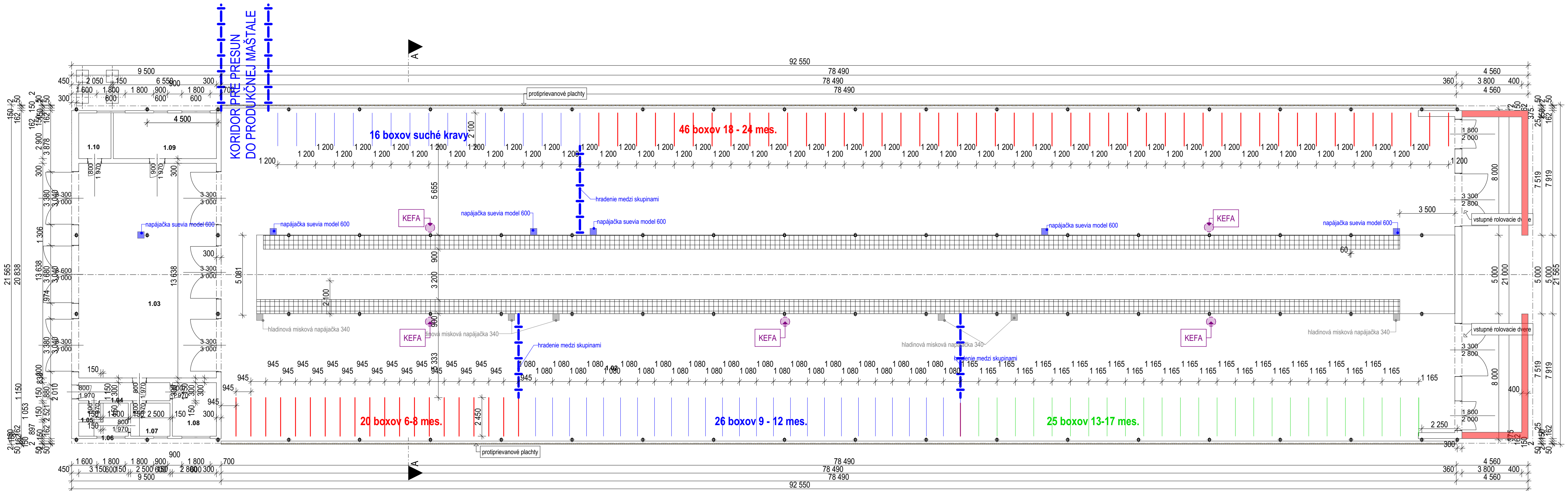

Tabuľka miestností

Č.	Názov miestnosti	Plocha (m ²)	Nášlapná vrstva
1.02	ustajňovací priestor	1 609,76	
1.03	prípravovňa	122,97	
1.04	chodba	6,67	
1.05	WC	1,47	
1.06	umyváreň	4,75	
1.07	šatňa	5,25	
1.08	denná miestnosť	9,52	
1.09	rozdávzač	19,18	
1.10	sklad	6,11	
		1 785,68 m²	

LEGENDA MATERIÁLOV:

- plechové opláštenie
- búracie práce
- + oceľové stĺpy
- murovacie práce

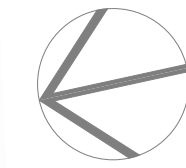

HL. PROJEKTANT: ZODP. PROJEKTANT: VYPRACOVAL:

Ing. Ján Kubaliak Ing. Ján Kubaliak Ing. Jana Sobotová
 Ing. arch. Radka Kopuncová, PhD.

OBEC: LÁTKY
 INVESTOR: ROLNÍCKE DRUŽSTVO LÁTKY, 985 45 Látka 130

STAVBA: **INVESTÍCIE DO ŽIVOČÍŠNEJ VÝROBY**

OBJEKT: **SO 02 - Rekonštrukcia odchovne mladého dobytká**

DRUH PROJEKTU: ARCHITEKTÚRA

PREDMET VÝKRESU: Navrhovaný stav
 Pôdorys 1. NP

**PROJEKTOVÁ KANCELÁRIA
 KUBAarch**

Školská 746/11, 987 01 POLTÁR
 0905533867

FORMÁT: x A4

DÁTUM: 06/2022

MIERKA: 1: 150

Č. VÝKRESU: 04

Kopírovanie tejto dokumentácie bez súhlasu autora je trestné podľa §21, Odst. d) Zákona č. 34/2001 Z.z. Projekt bol spracovaný v SW ArchiCAD 19

PROJEKTOVÁ DOKUMENTÁCIA JE SPRACOVANÁ V ROZSAHU PRE STAVEBNÉ POVOLENIE.
 NENAHRÁDZA REALIZAČNÚ, VÝROBNÚ A DIELENSKÚ DOKUMENTÁCIU PRE REALIZÁCIU STAVBY!

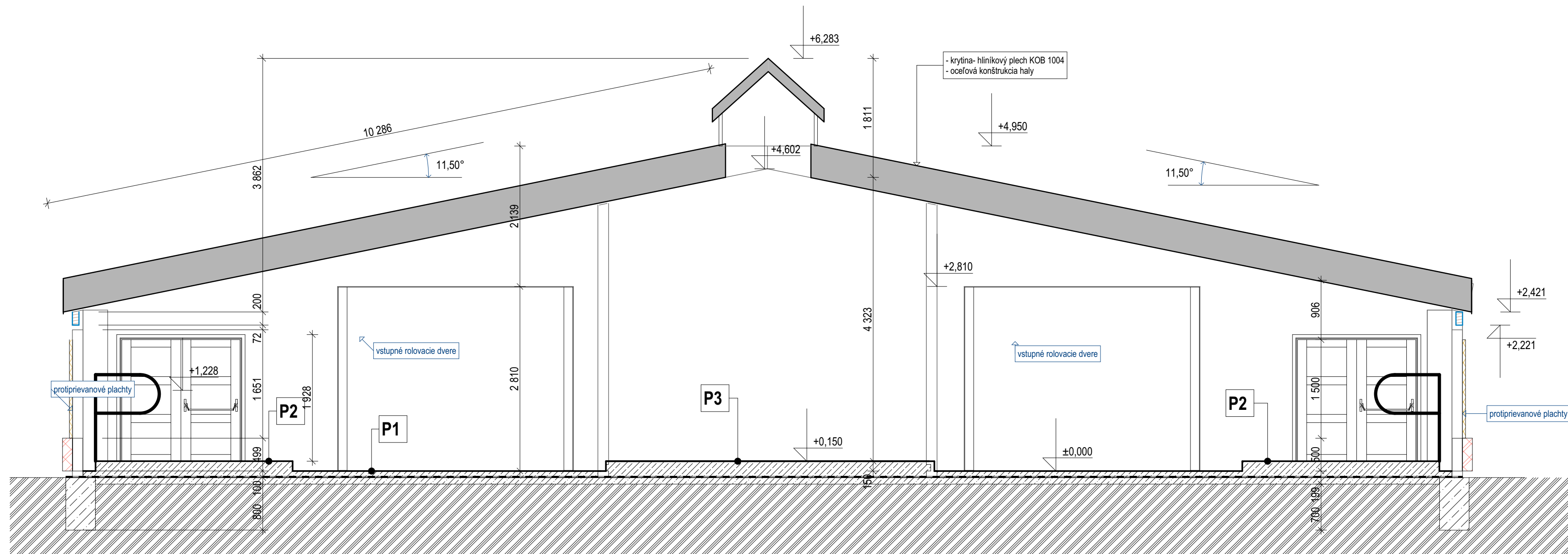

P1
USTAJŇOVACIA ČASŤ OBJEKTU
- HNOJNÉ CHODBY + KRMISKO

- betónová mazanina z betónu C30/37 vrátane izolácie hr. 250 mm povrch s protišmykovou úpravou - ryhovanie pozdĺž (vložiť KARI sieť) a napojiť uzemnenie podľa projektu elektro
- zhutnený vyrovnávací štrkový podsyp 450 mm
- rastlý terén

P2
USTAJŇOVACIA ČASŤ OBJEKTU
- LEŽISKOVÉ BOXY

- betónová mazanina z betónu C30/37 vrátane izolácie hr. 300 - 330 mm povrch s protišmykovou úpravou - ryhovanie pozdĺž (vložiť KARI sieť) a napojiť uzemnenie podľa projektu elektro
- pri betonáži osadiť vodiace prvky radlicevyhrňovacieho mechanizmu
- zhutnený vyrovnávací štrkový podsyp 450 mm
- rastlý terén

P3
USTAJŇOVACIA ČASŤ OBJEKTU
- KŔMNY PREJAZD

- cestný betón hr. 350 mm (dilatovať á 6m)
- pás S 900mm pri požlabniciach opatriť kyselinovzdorným náterom na potravinárske účely
- zhutnený vyrovnávací štrkový podsyp 450 mm
- rastlý terén

P4
USTAJŇOVACIA ČASŤ OBJEKTU
- PRECHODOVÉ CHODBY MEDZI RADMI BOXOV

- betónová mazanina z betónu C30/37 vrátane izolácie hr. 300 - 330 mm povrch s protišmykovou úpravou - ryhovanie pozdĺž (vložiť KARI sieť) a napojiť uzemnenie podľa projektu elektro
- pri betonáži osadiť vodiace prvky radlicevyhrňovacieho mechanizmu
- zhutnený vyrovnávací štrkový podsyp 450 mm
- rastlý terén

P6
MANIPULAČNÁ PLOCHA

- betónová mazanina z betónu C16/20 vrátane hydroizolácie hr. 250 mm
- zhutnený vyrovnávací štrkový podsyp 450 mm
- rastlý terén

P7
VONKAJŠIA PLOCHA - PREJAZDY

- cestný betón hr. 250 mm (dilatovať á 6m)
- zhutnená štrkodrva hr. 200 mm
- rastlý terén

P8
VONKAJŠIA PLOCHA - OKAPOVÉ CHODNÍKY

- betón hr. 120 mm (dilatovať á 6m)
- zhutnená štrkodrva hr. 100 mm
- rastlý terén



PROJEKTOVÁ KANCELÁRIA
KUBAarch

HL. PROJEKTANT:	ZODP. PROJEKTANT:	VYPRACOVAL:
Ing. Ján Kubaliak	Ing. Ján Kubaliak	Ing. Jana Sobotová Ing. arch. Radka Kopuncová, PhD.
OBEC: LÁTKY	INVESTOR: ROLNÍCKE DRUŽSTVO LÁTKY, 985 45 Látka 130	
STAVBA: INVESTÍCIE DO ŽIVOČÍŠNEJ VÝROBY	Objekt: SO 02 - Rekonštrukcia odchovne mladého dobytky	
DRUH PROJEKTU: ARCHITEKTÚRA	FORMÁT: x A4	DÁTUM: 06/2022
PREDMET VÝKRESU: Navrhovaný stav Rez A - A	MIERKA: 1: 50	Č. VÝKRESU: 05

Kopírovanie tejto dokumentácie bez súhlasu autora je trestné podľa §21, Odst. d) Zákona č. 34/2001 Z.z. Projekt bol spracovaný v SW ArchiCAD 19

PROJEKTOVÁ DOKUMENTÁCIA JE SPRACOVANÁ V ROZSAHU PRE STAVEBNÉ POVOLENIE.
NENAHRÁDZA REALIZAČNÚ, VÝROBNÚ A DIELENSKÚ DOKUMENTÁCIU PRE REALIZÁCIU STAVBY!

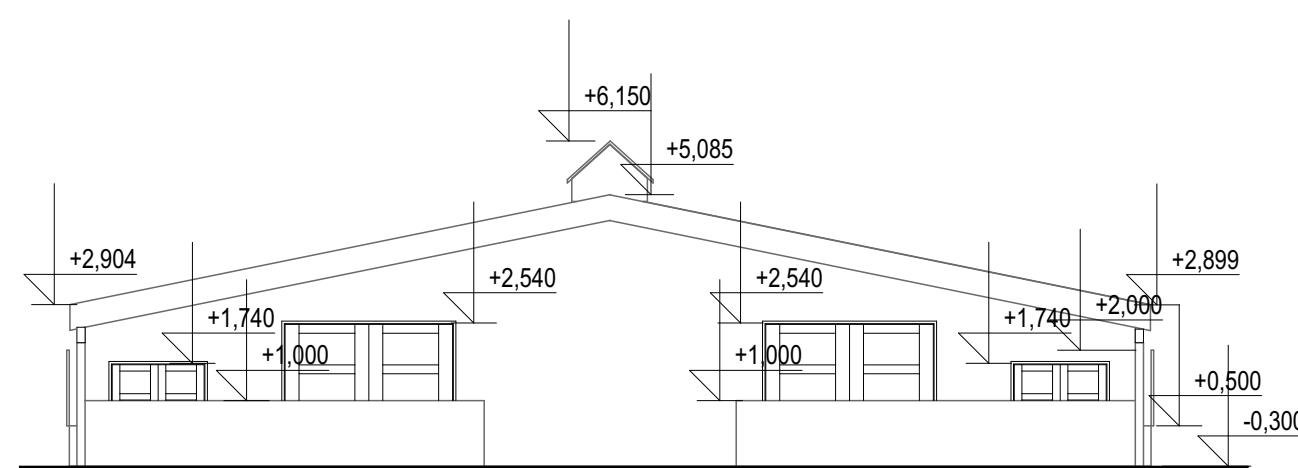
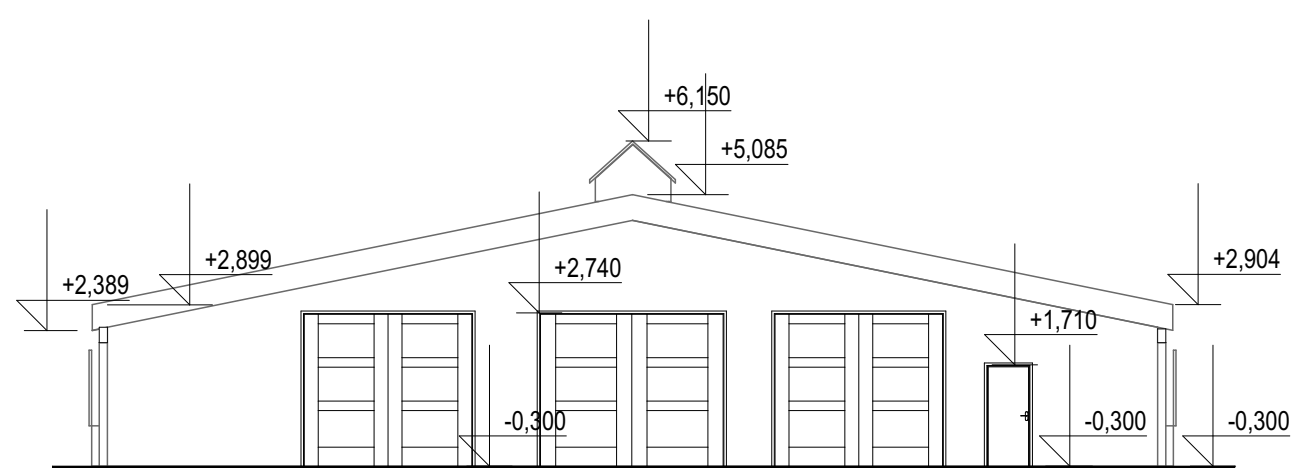
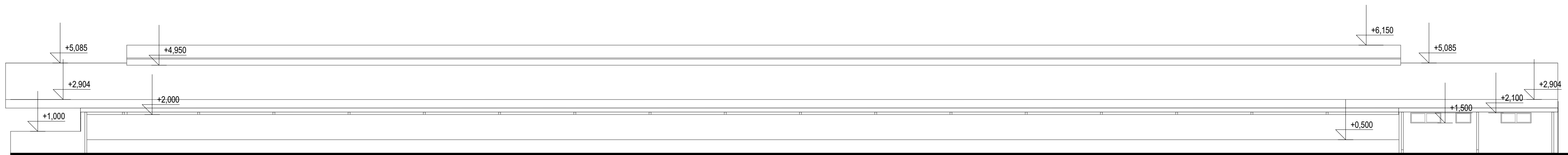
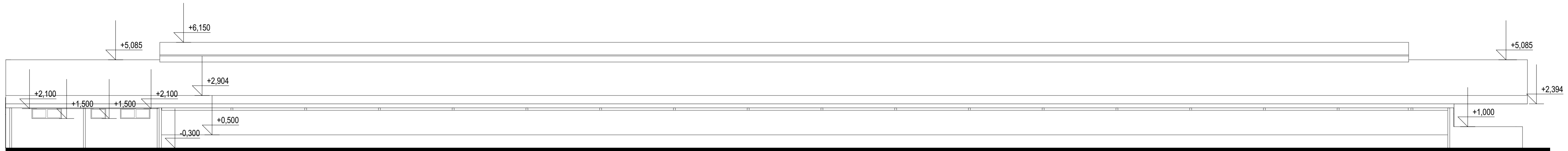

HL. PROJEKTANT: ZODP. PROJEKTANT: VYPRACOVAL:
 Ing. Ján Kubaliak | Ing. Ján Kubaliak | Ing. Jana Sobotová
 Ing. arch. Radka Kopuncová, PhD.
 OBEC: LÁTKY
 INVESTOR: ROLNÍCKE DRUŽSTVO LÁTKY, 985 45 Látka 130
 STAVBA: **INVESTÍCIE DO ŽIVOČÍŠNEJ VÝROBY**
 OBJEKT : SO 02 - Rekonštrukcia odchovne mladého dobytká
 DRUH PROJEKTU: ARCHITEKTÚRA
 PREDMET VÝKRESU: Navrhovaný stav
 Pohľady

Školská 746/11, 987 01 POLTÁR
 0905533867
 jankubaliak1@gmail.com
 FORMÁT: x A4
 DÁTUM: 06/2022
 MIERKA: 1: 150
 Č. VÝKRESU: 06

PROJEKTOVÁ KANCELÁRIA
KUBAarch

Kopírovanie tejto dokumentácie bez súhlasu autora je trestné podľa §21, Odst. d) Zákona č. 34/2001 Z.z. Projekt bol spracovaný v SW ArchiCAD 19

PROJEKTOVÁ DOKUMENTÁCIA JE SPRACOVANÁ V ROZSAHU PRE STAVEBNÉ POVOLENIE.
 NENAHRÁDZA REALIZAČNÚ, VÝROBNÚ A DIELENSKÚ DOKUMENTÁCIU PRE REALIZÁCIU STAVBY!