

REZ A - A' - PŮVODNÝ STAV

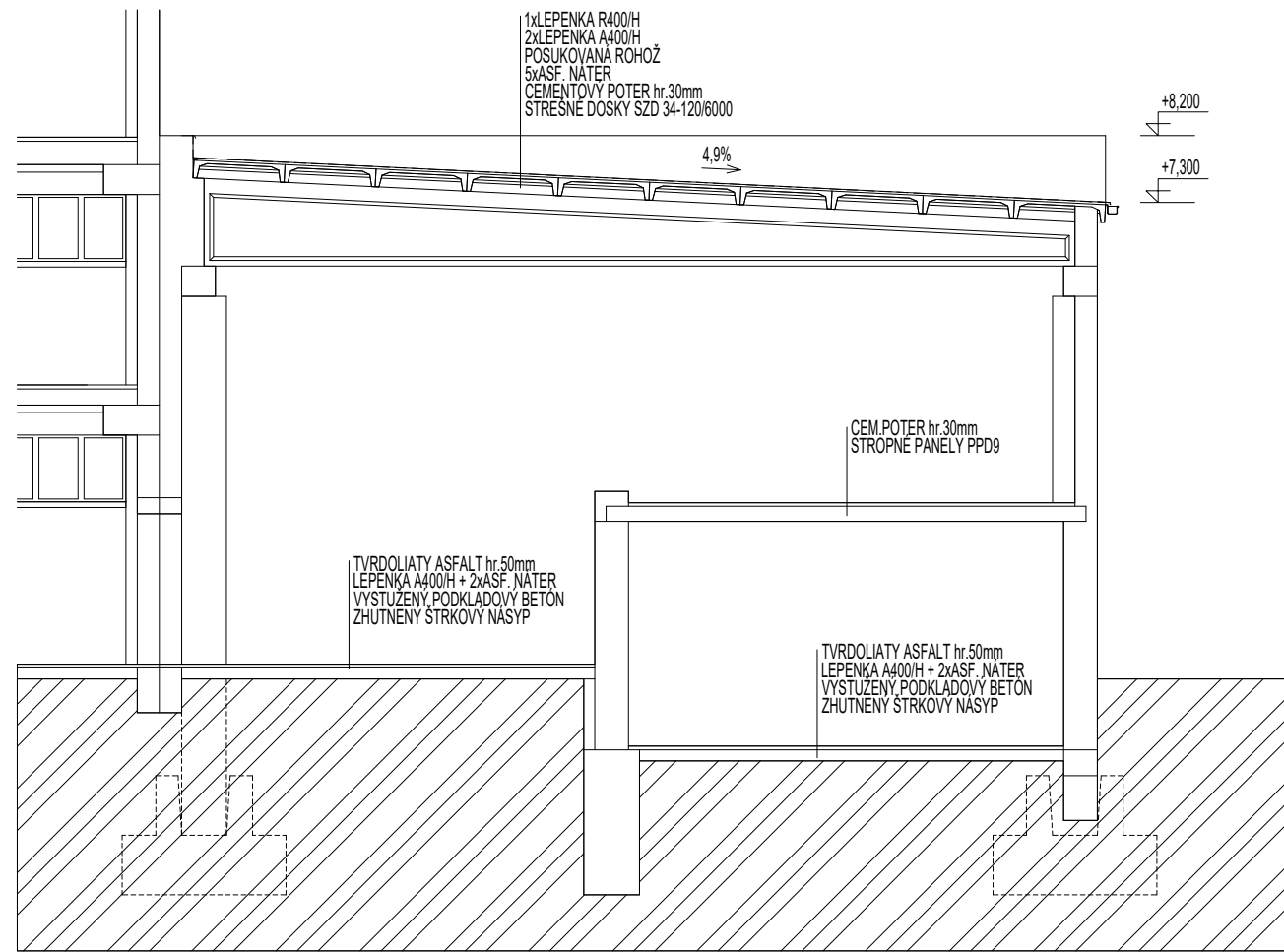

REZ B - B' - PŮVODNÝ STAV

LEGENDA MATERIÁLŮV:

EXISTUJÚCE STAVEBNÉ KONŠTRUKCIE

POZNÁMKY:

K ZAMERANIU SÚČASNÉHO STAVU NEBOL ZHOTOVENÝ STAVEBNO-TECHNICKÝ PRIESKUM OBJEKTU NA URČENIE JEDNOTLIVÝCH VRSTIEV KONŠTRUKCIÍ A ICH FUNKCIE. JEDNOTLIVÉ MATERIÁLY A HRÚBKY KONŠTRUKCIÍ SÚ STANOVENÉ NA ZÁKLADE ZACHOVANEJ PROJEKTOVEJ DOKUMENTÁCIE, RESP. NA ZÁKLADE POZOROVANIA POČAS ZAMERANIA JESTVUJÚCEHO STAVU OBJEKTU

architektúra

MARTIN ŠKOVIERA

AKCIA **Mäsovýroba, spracovanie mäsa a výroba regionálnych mäsových výrobkov**

Víglaš - Pstruša

INVESTOR

AGROSEV spol s.r.o.
Bottova 1
962 12 Detva

VYPRACOVAL

architektúra, s.r.o.
J. R. Poničana 841/104
962 23 Očová
tel.: 0948 010 644
mail: architekturaoffice@gmail.com
Bc. Silvia Kulichová
Jozef Cerovský

PODPIS **Ing. arch. Martin ŠKOVIERA**
autORIZOVANÝ ARCHITECT

NÁZOV VÝKRESU

REZ A-A', REZ B-B'
- pôvodný stav

DÁTUM

01 - 2024

STUPEŇ PROJEKTU

PpSP

MIERKA

1:100

ČÍSLO VÝKRESU

03

ČASŤ PROJEKTU

POZNÁMKA
0,000 JE STANOVENÁ NA ÚROVNI HORNEJ HRANY JESTVUJÚCEJ PODLAHY NA 1.NP (PŮVODNÝ STAV)