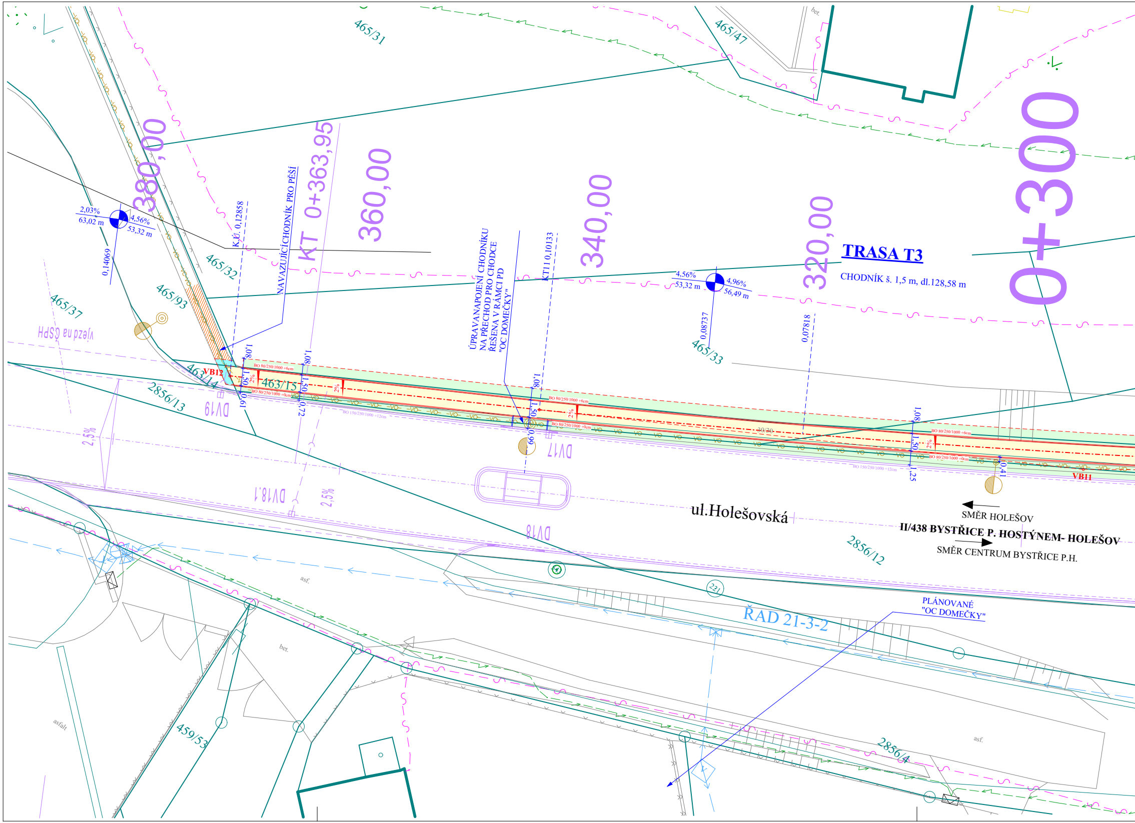
TRASA T3
CHODNÍK š. 1,5 m, dl.128,58 m
0+300
380,00
KT 0+363,95
360,00
340,00
320,00
NAVAZUJÍCÍ CHODNÍK PRO PĚŠÍ
ÚPRAVA NAPOJENÍ CHODNÍKU NA PŘECHOD PRO CHODCE ŘEŠENA V RÁMCI PD "OC DOMEČKY"
K.Ú. 0,12858
KT11 0,10133
2,03%
63,02 m
4,56%
53,32 m
0,14069
4,56%
53,32 m
4,96%
56,49 m
0,08737
0,07818
465/31
465/47
465/32
465/93
465/37
465/33
463/14
463/15
2856/13
2856/12
2856/4
459/53
VB12
VB11
1,08
1,50
0,61
0,72
0,99
1,25
0,41
2%
BO 80/250/1000 +6cm
BO 80/250/1000 +0cm
BO 150/250/1000 +12cm
30/30
DV19
DV17
DV18
DV18.1
2,5%
Vjezd na ČSPH
ul.Holešovská
SMĚR HOLEŠOV
II/438 BYSTŘICE P. HOSTÝNEM- HOLEŠOV
SMĚR CENTRUM BYSTŘICE P.H.
ŘAD 21-3-2
PLÁNOVANÉ "OC DOMEČKY"
221
asf.
bet.
asfalt

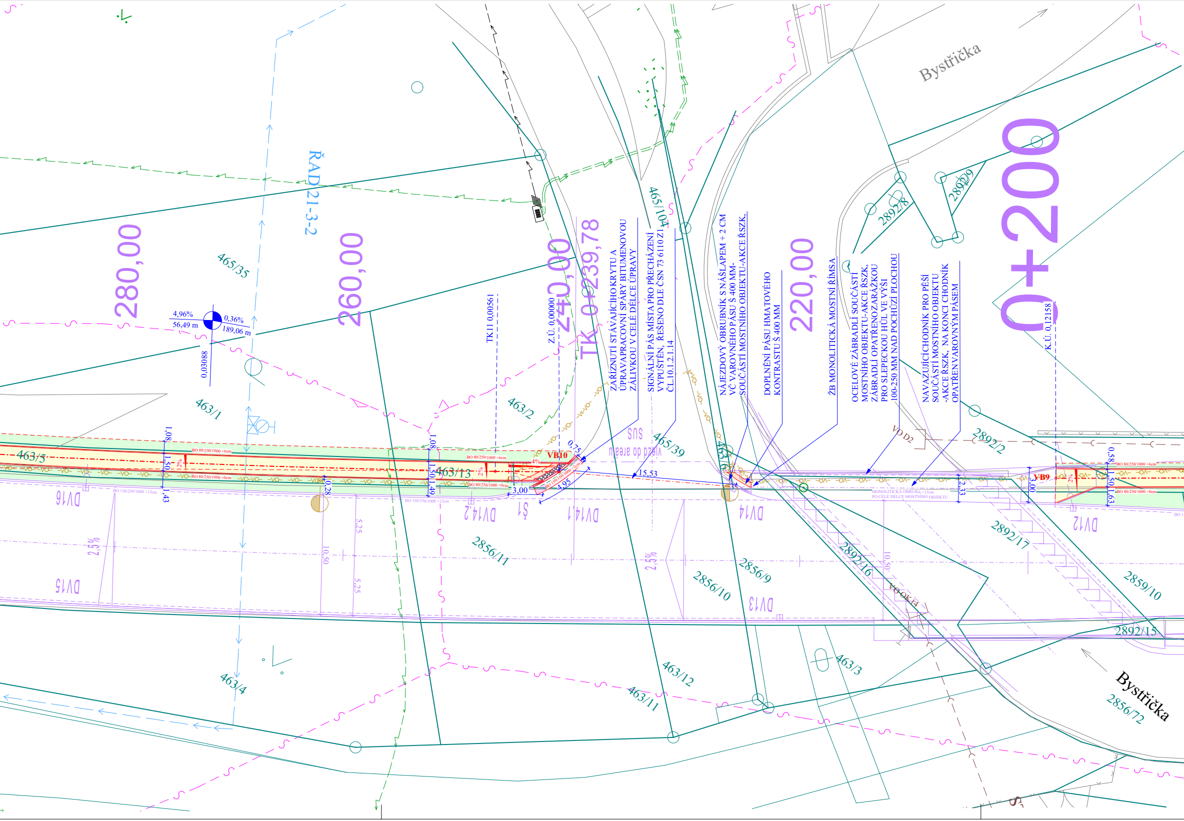
Bystřička
ŘAD 21-3-2
280,00
260,00
240,00
TK 0+239,78
220,00
0+200
465/35
463/1
463/2
463/5
463/13
465/104
465/39
463/16
2892/8
2892/9
2892/2
2892/17
2892/16
2892/15
2859/10
2856/11
2856/10
2856/9
2856/72
463/12
463/11
463/3
463/4
4,96%
56,49 m
0,36%
189,06 m
0.03088
TK11 0,00561
Z.Ú. 0,00000
K.Ú. 0,12158
ZAŘÍZNUTÍ STÁVAJÍCÍHO KRYTU A ÚPRAVA PRACOVNÍ SPÁRY BITUMENOVOU ZÁLIVKOU V CELÉ DÉLCE ÚPRAVY
SIGNÁLNÍ PÁS MÍSTA PRO PŘECHÁZENÍ VYPUŠTĚN, ŘEŠENO DLE ČSN 73 6110 Z1 ČL.10.1.2.1.14
NÁJEZDOVÝ OBRUBNÍK S NÁŠLAPEM + 2 CM VČ VAROVNÉHO PÁSU Š 400 MM-SOUČÁSTÍ MOSTNÍHO OBJEKTU-AKCE ŘSZK,
DOPLNĚNÍ PÁSU HMATOVÉHO KONTRASTU Š 400 MM
ŽB MONOLITICKÁ MOSTNÍ ŘÍMSA
OCELOVÉ ZÁBRADLÍ SOUČÁSTÍ MOSTNÍHO OBJEKTU-AKCE ŘSZK, ZÁBRADLÍ OPATŘENO ZARÁŽKOU PRO SLEPECKOU HŮL VE VÝŠI 100-250 MM NAD POCHŮZÍ PLOCHOU
NAVAZUJÍCÍ CHODNÍK PRO PĚŠÍ SOUČÁSTÍ MOSTNÍHO OBJEKTU -AKCE ŘSZK, NA KONCI CHODNÍK OPATŘEN VAROVNÝM PÁSEM
VB10
VB9
SUS
vjezd do areálu
BO 80/250/1000 +6cm
BO 80/250/1000 +0cm
BO 150/250/1000 +12cm
BO 150/150/1000
MONOLITICKÁ OBRUBA +15cm PO CELÉ DÉLCE MOSTNÍHO OBJEKTU
2%
4%
2,5%
1,08
1,50
1,43
1,49
0,28
0,75
3,00
4,95
15,53
2,33
0,58
1,63
5,25
10,50
DV16
DV15
DV14.2
DV14.1
DV14
DV13
DV12
Š1
VO D2
VO OK14
-VO-

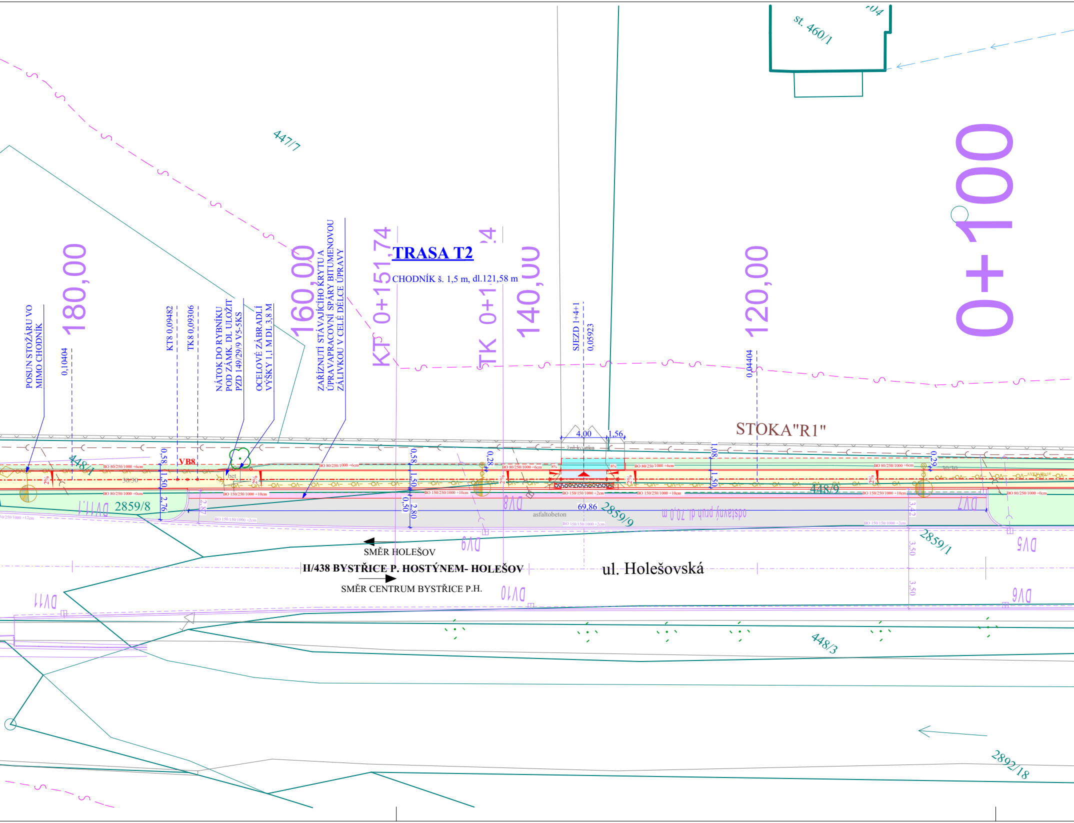
TRASA T2
CHODNÍK š. 1,5 m, dl.121,58 m
POSUN STOŽÁRU VO MIMO CHODNÍK
0,10404
180,00
KT8 0,09482
TK8 0,09306
NÁTOK DO RYBNÍKU POD ZÁMK. DL ULOŽIT PZD 149/29/9 V5-5KS
OCELOVÉ ZÁBRADLÍ VÝŠKY 1,1 M DL 3,8 M
160,00
ZAŘÍZNUTÍ STÁVAJÍCÍHO KRYTU A ÚPRAVA PRACOVNÍ SPÁRY BITUMENOVOU ZÁLIVKOU V CELÉ DÉLCE ÚPRAVY
KT 0+151,74
TK 0+1 ,24
140,00
SJEZD 1+4+1
0,05923
120,00
0,04404
0+100
st. 460/1
447/7
STOKA"R1"
4,00
1,56
žul kostka
1,08
1,50
0,58
0,28
0,29
0,50
2,76
2,80
2,87
3,42
3,50
3,50
VB8
bet
30/30
2%
8%
BO 80/250/1000 +6cm
BO 80/250/1000 +0cm
BO 150/250/1000 +10cm
BO 150/150/1000 +2cm
BO 150/250/1000 +12cm
AYKY 4Bx16
448/1
448/9
448/3
2859/8
2859/9
2859/1
2892/18
DV11.1
DV11
DV10
DV9
DV8
DV7
DV6
DV5
asfaltobeton
69,86
odstavný pruh dl. 70,0 m
SMĚR HOLEŠOV
II/438 BYSTŘICE P. HOSTÝNEM- HOLEŠOV
SMĚR CENTRUM BYSTŘICE P.H.
ul. Holešovská

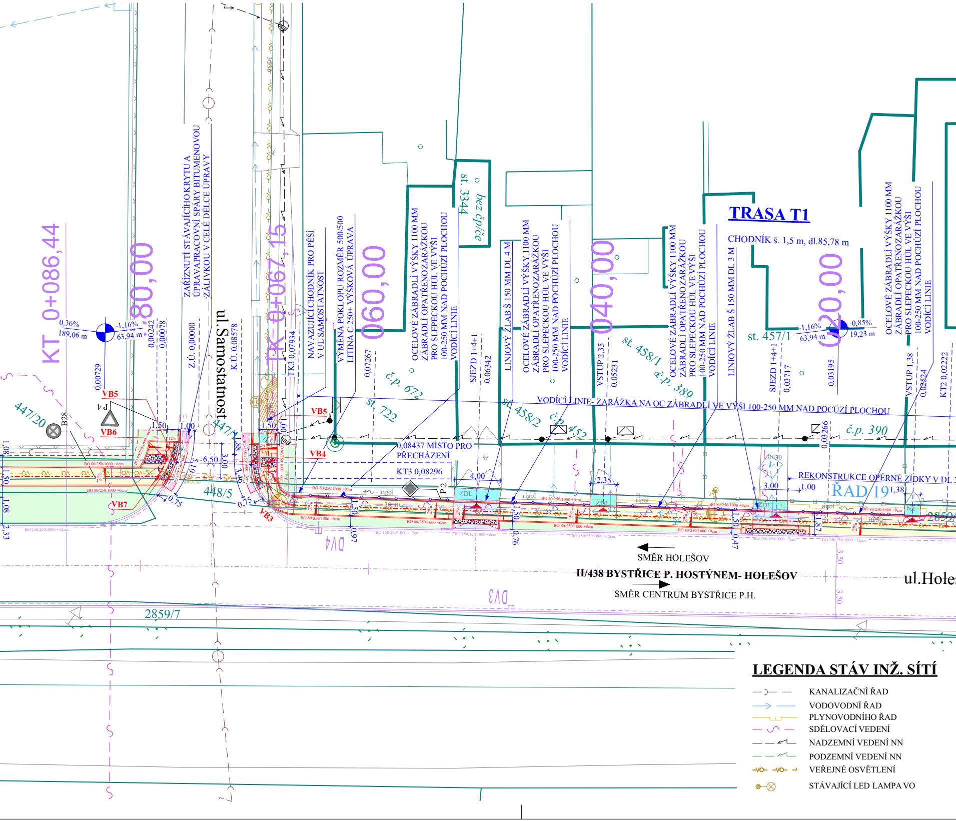
TRASA T1
CHODNÍK š. 1,5 m, dl.85,78 m
KT 0+086,44
TK 0+067,15
080,00
060,00
040,00
020,00
0,36%
189,06 m
-1,16%
63,94 m
-0,85%
19,23 m
ZAŘÍZNUTÍ STÁVAJÍCÍHO KRYTU A ÚPRAVAPRACOVNÍ SPÁRY BITUMENOVOU ZÁLIVKOU V CELÉ DÉLCE ÚPRAVY
ul.Samostatnost
Z.Ú. 0,00000
K.Ú. 0,08578
TK3 0,07934
NAVAZUJÍCÍ CHODNÍK PRO PĚŠÍ V UL SAMOSTATNOST
VÝMĚNA POKLOPU ROZMĚR 500/500 LITINA C 250+ VÝŠKOVÁ ÚPRAVA
OCELOVÉ ZÁBRADLÍ VÝŠKY 1100 MM ZÁBRADLÍ OPATŘENOZARÁŽKOU PRO SLEPECKOU HŮL VE VÝŠI 100-250 MM NAD POCHŮZÍ PLOCHOU VODÍCÍ LINIE
LINIOVÝ ŽLAB Š 150 MM DL 4 M
LINIOVÝ ŽLAB Š 150 MM DL 3 M
SJEZD 1+4+1
VSTUP 2,35
VSTUP 1,38
KT2 0,02222
st. 3344
bez čp/če
st. 722
st. 458/1
st. 458/2
st. 457/1
č.p. 672
č.p. 389
č.p. 452
č.p. 390
VODÍCÍ LINIE- ZARÁŽKA NA OC ZÁBRADLÍ VE VÝŠI 100-250 MM NAD POCŮZÍ PLOCHOU
0,08437 MÍSTO PRO PŘECHÁZENÍ
KT3 0,08296
REKONSTRUKCE OPĚRNÉ ZÍDKY V DL
ŘAD 19
VB5
VB6
VB4
VB7
VB3
P 4
P 2
B28
447/20
447/1
448/5
2859/7
ZDL
rigol
BO 80/250/1000 +6cm
BO 150/250/1000 +12cm
DV4
DV3
SMĚR HOLEŠOV
II/438 BYSTŘICE P. HOSTÝNEM- HOLEŠOV
SMĚR CENTRUM BYSTŘICE P.H.
ul.Hole
0,00729
0,00242
0,00078
0,07267
0,06342
0,05231
0,03717
0,03195
0,03266
0,02524
1,50
1,00
6,50
3,00
4,00
2,35
3,00
3,50
LEGENDA STÁV INŽ. SÍTÍ
KANALIZAČNÍ ŘAD
VODOVODNÍ ŘAD
PLYNOVODNÍHO ŘAD
SDĚLOVACÍ VEDENÍ
NADZEMNÍ VEDENÍ NN
PODZEMNÍ VEDENÍ NN
VEŘEJNÉ OSVĚTLENÍ
STÁVAJÍCÍ LED LAMPA VO

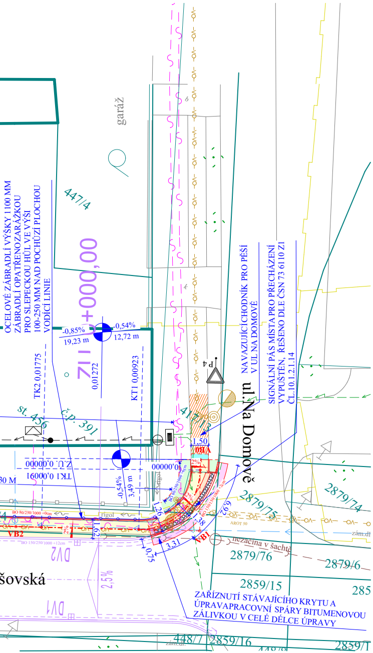
garáž
447/4
+000,00
-0,85%
19,23 m
0,54%
12,72 m
TK2 0,01775
0,01272
KT1 0,00923
st. 456
č.p. 391
417/3
1,50
VB0
Z.Ú. 0,00000
TK1 0,00091
0,00000
-0,54%
3,49 m
30 M
P4
ul. Na Domově
2879/75
2879/74
2879/76
2879/6
2859/15
285
448/7
2859/16
2859/1
VB1
VB2
DV2
DV1
rigol
1,26
1,62
3,31
0,75
2%
2,5%
AROT 50
zám.dl
nezačína v šachtě
šovská
OCELOVÉ ZÁBRADLÍ VÝŠKY 1 100 MM ZÁBRADLÍ OPATŘENO ZARÁŽKOU PRO SLEPECKOU HŮL VE VÝŠI 100-250 MM NAD POCHŮZÍ PLOCHOU VODÍCÍ LINIE
NAVAZUJÍCÍ CHODNÍK PRO PĚŠÍ V UL NA DOMOVĚ
SIGNÁLNÍ PÁS MÍSTA PRO PŘECHÁZENÍ VYPUŠTĚN, ŘEŠENO DLE ČSN 73 6110 Z1 ČL.10.1.2.1.14
ZAŘÍZNUTÍ STÁVAJÍCÍHO KRYTU A ÚPRAVAPRACOVNÍ SPÁRY BITUMENOVOU ZÁLIVKOU V CELÉ DÉLCE ÚPRAVY

LEGENDA

⬜	STÁVAJÍCÍ ZPEV PLOCHY- ASFALTOBETON
🟨	CHODNÍK - BETONOVÁ DLAŽBA OBDELNÍKOVÁ, ROZMĚR 100/200/60 MM SE SRAŽENÝMI HRANAMI V PŘÍRODNÍ ŠEDÉ BARVĚ
🟦	SJEZDY - BETONOVÁ DLAŽBA OBDELNÍKOVÁ, ROZMĚR 100/200/80 MM SE SRAŽENÝM HRANAMI V PŘÍRODNÍ ŠEDÉ BARVĚ
▦	VAROVNÉ A SIGNÁLNÍ PÁSY - CERTIFIKOVANÁ BETONOVÁ DLAŽBA OBDELNÍKOVÁ ROZMĚR 100/200/60 (POCHŮZÍ PLOCHY), ROZMĚR 200/100/80 (POJÍŽDĚNÉ PLOCHY), S VÝSTUPKY TVARU KULOVÝCH ÚSEČÍ (HMATOVÁ ÚPRAVAPRO NEVIDOMÉ) V ČERVENÉ BARVĚ DLE TZÚS 12.03.04, NV. 163/2002 Sb.
🟧	HMATOVÝ KONTRAST - BETONOVÁ DLAŽBA ČTVERCOVÁ BEZ FAZET ROZMĚR 200/200/60 (POCHŮZÍ PLOCHY), ROZMĚR 200/200/80 (POJÍŽDĚNÉ PLOCHY), V ŠEDÉ BARVĚ DLE TZÚS 12.03.04 A 12.03.06 V ŠÍŘCE 400 MM
🟪	ZPĚTNÉ ZAPRAVENÍ STÁV ZPEV PLOCHY- ASFALTOBETON
🟦	ZPĚTNÉ ZAPRAVENÍ STÁVAJÍCÍCH ZPEVNĚNÝCH PLOCH DLE PŮVODNÍHO MATERIÁLU
▨	STÁVAJÍCÍ CHODNÍK PRO PĚŠÍ
🟩	OHUMUSOVÁNÍ TL 100 MM VČ. OSETÍ TRAVNÍM SEMENEM
─	STÁVAJÍCÍ STAV
─	PD OPRAVAKOMUNIKACE II/438 AKCE ŘSZK
─	NOVÝ STAV
─o─	OCELOVÉ ZÁBRADLÍ VÝŠKY 1100 MM SE ZARÁŽKOU PRO SLEPECKOU HŮL VE VÝŠI 100-250 MM NAD POCHOZÍ PLOCHOU
─o─	OCELOVÉ ZÁBRADLÍ VÝŠKY 1100 MM NAD POCHOZÍ PLOCHOU
═	SILNIČNÍ, CHODNÍKOVÝ, ZÁHONOVÝ OBRUBNÍK
─	HRANICE PARCEL DLE KATASTRU NEM.
━	OBRYS NEMOVITOSTÍ
┄	LINIOVÝ ŽLAB POLYMERBETON SVĚTLÉ ŠÍŘKY 150 MM, LITINOVÁ HRANA, LITIN MŘÍŽ B 125, OSAZENÝ DO BET LOŽE

S

OTISK AUTORIZAČNÍHO RAZÍTKA

SOUŘADNICOVÝ SYSTÉM: JTSK
VÝŠKOVÝ SYSTÉM: BpV

Projekty Sukup s.r.o.
Projektová činnost ve výstavbě
Nová 225, 696 61 Vnorovy II - Liděřovice
tel: 736 601 340
email: pro.s@post.cz
IČ: 09139818

ČÍSLO PARÉ:

Vypracoval:	ING. MIROSLAV SUKUP	Odpovědný projektant:	ING. MIROSLAV SUKUP
Kraj:	ZLÍNSKÝ	Místo stavby:	BYSTŘICE POD HOSTÝNEM
Stavebník:	MĚSTO BYSTŘICE POD HOSTÝNEM	Formát A4:	9
Akce:	**REKONSTRUKCE CHODNÍKU V ULICI HOLEŠOVSKÁ, BYSTŘICE POD HOSTÝNEM** p.č. 417/3, 2859/4, 448/5, 447/1, 448/9, 448/1, 2859/10, 2892/2, 463/2, 463/13, 463/5, 463/15 k.ú. BYSTŘICE POD HOSTÝNEM [617113]	Datum:	11.12.2023
		Stupeň:	DUR+DSP
		Č.zak:	36/2023
		Arch.č.:	36/2023/1
		Kótováno:	M
Profese:	C. SITUACE	Měřítko:	1:250
Obsah:	**KOORDINAČNÍ SITUACE**	Číslo výkresu:	**C.3**

POZNÁMKA:

PRŮBĚHY INŽENÝRSKÝCH SÍTÍ JSOU ZNÁZORNĚNY POUZE ORIENTAČNĚ A NENAHRAZUJÍ VYJÁDŘENÍ SPRÁVCŮ SÍTÍ, PŘED ZAHÁJENÍM PRACÍ INVESTOR ZAJISTÍ VYTYČENÍ PRŮBĚHU INŽENÝRSKÝCH SÍTÍ, PŘÍPADNĚ BUDE POLOHA URČENA RUČNĚ KOPANOU SONDOU. V MÍSTECH KŘÍŽENÍ NEBO SNÍŽENÉHO KRYTÍ KABELŮ PODZEMNÍHO VEDENÍ NN A SDĚLOVACÍHO VEDENÍ, BUDOU KABELY ULOŽENY DO DĚLENÉHO KABELOVÉHO ŽLABU NAPŘ. TK1 DLE POŽADAVKŮ SPRÁVCE SÍTĚ.

TATOPROJEKTOVÁ DOKUMENTACE JE DUŠEVNÍM VLASTNICTVÍM AUTORA, BEZ PŘEDCHOZÍHO SOUHLASU AUTORA NEBO BEZ ŘÁDNÉHO SMLUVNÍHO VZTAHU S AUTOREM PROJEKTOVÉ DOKUMENTACE, JEHOŽ PŘEDMĚTEM PLNĚNÍ JE VYTVOŘENÍ NEBO VYUŽITÍ TÉTO DOKUMENTACE, NESMÍ BÝT TATOPROJEKTOVÁ DOKUMENTACE A ANI JEJÍ ČÁST ROZMNOŽOVÁNA A POSTOUPENA JAKOUKOLLIV FORMOU JINÉ OSOBĚ NEBO FIRMĚ ©