

**Krajské riaditeľstvo Policajného zboru v Košiciach**

krajský dopravný inšpektorát

Kuzmányho 8, 041 02 Košice

Magistrát mesta Košice  
Trieda SNP 48/A  
Referát dopravy  
040 01 Košice

Váš list číslo/zo dňa  
MK/A/2019/07087/04.09.2019

Naše číslo  
KRPZ-KE-KDI-26- 676/2019

Vybavuje  
kpt. Ing. Ľuboš Popjak  
tel. č.: 09619 25015

Košice  
11.09.2019

**Vec**

Výmena vrchného krytu vozovky na Poľovskej ceste – spojka III/3402 - žiadosť o stanovisko k projektu dočasného dopravného značenia  
– z á v ä z n é s t a n o v i s k o

Krajský dopravný inšpektorát Krajského riaditeľstva PZ v Košiciach (ďalej len „KDI KR PZ v Košiciach“), ako dotknutý orgán v zmysle § 11 zákona č. 575/2001 Z.z. o organizácii činnosti vlády a organizácii ústrednej štátnej správy a podľa § 2 ods. 1 písm. j) zákona NR SR č. 171/1993 Z. z. o Policajnom zbore z hľadiska bezpečnosti a plynulosti cestnej premávky posúdil projektovú dokumentáciu prenosného dopravného značenia z dôvodu realizácie stavby „Poľovská ulica – oprava krytu komunikácie“ v mestskej časti Košice – Poľov z dôvodu rekonštrukcie krytu spevnených plôch.

KDI KR PZ v Košiciach vychádzajúc zo zákona NR SR č. 8/2009 Z.z. o cestnej premávke a o zmene a doplnení niektorých zákonov v znení neskorších predpisov, vyhlášky MV SR č. 9/2009 Z.z. a v súlade s § 3 ods. 7 a § 8 ods.1 zákona č. 135/1961 Zb. o pozemných komunikáciách (cestný zákon) v znení neskorších predpisov a ako dotknutý orgán podľa ustanovenia § 140 b zákona č. 50/1976 Zb. o územnom plánovaní a stavebnom poriadku k zvláštnemu užívaniu cesty III/3402 a k určeniu použitia prenosného dopravného značenia vydáva **súhlasné záväzné stanovisko**, za podmienky:

- podľa ustanovenia § 7 ods.1 zákona č. 135/1961 Zb. o pozemných komunikáciách o uzávierke, obchádzke, odklone rozhoduje cestný správny orgán (Okresný úrad) na základe stanoviska správcu pozemnej komunikácie a záväzného stanoviska dopravného inšpektorátu vydaného v rozsahu jeho pôsobnosti podľa osobitných predpisov na základe odôvodnenej žiadosti **s konkrétnym termínom**;
- termín prác vyberať s využitím dní pracovného voľna a pokoja a možnosti viac zmennej prevádzky;
- krátkodobé usmernenie dopravy zabezpečiť pomocou spôsobilých a náležite poučených osôb v ochranných reflexných odevoch s použitím zastavovacieho terčika Z5b;
- dopravné značenie vyhotoviť a osadiť v súlade s platnou STN 01 8020, ako aj v súlade s vyhláškou MV SR č. 9/2009 Z.z., ktorou sa vykonáva zákon NR SR č. 8/2009 Z.z. o cestnej premávke.

Za účelom kontroly správnosti osadenia a vyznačenia prenosného dopravného značenia žiadame prizvať zástupcu KDI KR PZ v Košiciach, pričom si vyhradujeme právo osadené dopravné značenie pozmeniť prípadne doplniť v záujme zabezpečenia bezpečnosti a plynulosti cestnej premávky, čo je realizátor stavby povinný akceptovať.

Toto záväzné stanovisko sa vydáva na vlastnú žiadosť žiadateľa a je podkladom pre vydanie rozhodnutia príslušným cestným správnym orgánom.

**Doručí sa :**

- Okresný úrad Košice, odbor cestnej dopravy a pozemných komunikácií, Komenského č. 52, 041 29 Košice

Krajské riaditeľstvo PZ  
v Košiciach  
Krajský dopravný inšpektorát  
041 02 KOŠICE

plk. JUDr. Rastislav Plavčan  
riaditeľ



KRAJSKÉ  
RIADITEĽSTVO  
POLICAJNÉHO ZBORU  
V KOŠICIACH

Telefón  
+421/9619 250 01

Fax  
+421/9619 250 09

E-mail  
KDIKE@minv.sk

Internet  
www.minv.sk

IČO  
00151866

ARCH.Č.

**ING. KATARÍNA MITROVÁ**  
**AUTORIZOVANÝ STAVEBNÝ INŽINIER**  
**SVIDNÍCKA 28**  
**040 11 KOŠICE – PEREŠ**

---

**INVESTOR** : Mesto Košice, Trieda SNP 48/A, 040 11 Košice

**STAVBA** : Poľovská ulica - oprava krytu komunikácie

**MIESTO STAVBY** : Košice – Poľov

**ČASŤ** : Projekt organizácie dopravy

**ZODP. PROJ.** : Ing. Katarína Mitrová, Ing. I. Mitró

**DÁTUM:**  
09/2019

**PEČIATKA:**



**PARÉ:** 2.

**OBSAH:**

**Technická správa**

**Situácia širších vzťahov**

**Situácia riešenia**

# TECHNICKÁ SPRÁVA

Projekt rieši organizáciu dopravy počas opravy krytu komunikácie Poľovská ulica v MČ Košice – Poľov.

Organizácia dopravy bude zabezpečená vo forme zúženia vozovky na jeden jazdný pruh. Doprava bude riadená prenosnou svetelnou signalizáciou / CSS/. CSS bude prenosná synchronizovaná trojfarebná sústava svetiel s plným signálom.

Stavba bude rozdelená na 5 / päť/ úsekov.

- I. Úsek – od začiatku úseku - odbočka zo štátnej cesty po prvý ľavý vstup do hospodárskeho dvora v dĺžke 170,00 m.
- II. úsek od prvého ľavého vstupu na hospodársky dvor po druhý ľavý vstup do hospodárskeho dvora v dĺžke 160,00 m.
- III. úsek od druhého ľavého vstupu na hospodársky dvor po tretí ľavý vstup do hospodárskeho dvora v dĺžke 120,00 m.
- IV. úsek od tretieho ľavého vstupu na hospodársky dvor po križovatku so Sadovníckou ulicou v dĺžke 50,00 m
- V. úsek od križovatky so Sadovníckou ulicou po koniec úseku v dĺžke 90,00 m

Nakoľko v hospodárskych dvoroch sa nachádzajú mechanizmy a vozidlá, bolo nutné práce rozdeliť na úseky. Pred vjazdami na hospodárske dvory je nutné práce realizovať tak, aby bol zabezpečený bezpečný vjazd a výjazd vozidiel a mechanizmov.

Pred osadením prenosného dopravného značenia jestvujúce DZ prikryť.

Organizácia dopravy je vyznačená na situácii dopravného značenia.

Dopravné značenie je spracované podľa vyhlášky č. 9/2009 MV SR, ktorou sa vykonáva zákon o cestnej premávke a o zmene a doplnení niektorých zákonov v znení neskorších predpisov.

Dopravné značky a dopravné zariadenia môžu byť osadené len bezprostredne pred začatím prác. S prácami možno začať až vtedy, keď budú osadené všetky dopravné zariadenia. Dopravné značky a zariadenia musia byť v bezchybnom stave, nesmú byť poškodené a musia byť udržiavané v čistote.

Dopravné značky musia byť vyhotovené v reflexnom vyhotovení, prípadné zmeny v dopravnom značení je potrebné prejednať s Krajským riaditeľstvom PZ – Krajský dopravný inšpektorát.



Košice, September 2019

Vypracovala: Ing. Mitrová, Ing. Mitró

Google

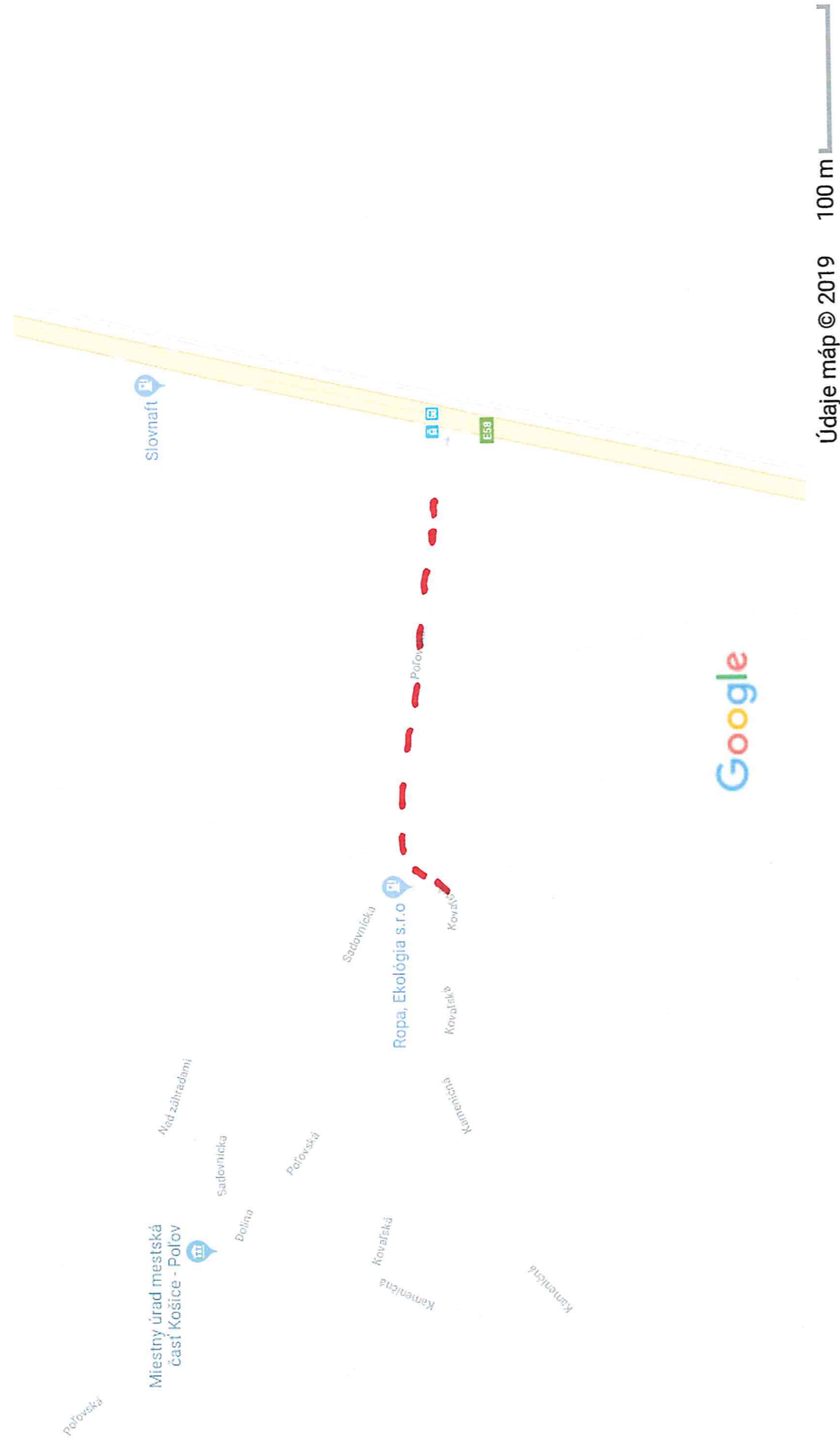

Údaje máp © 2019

100 m

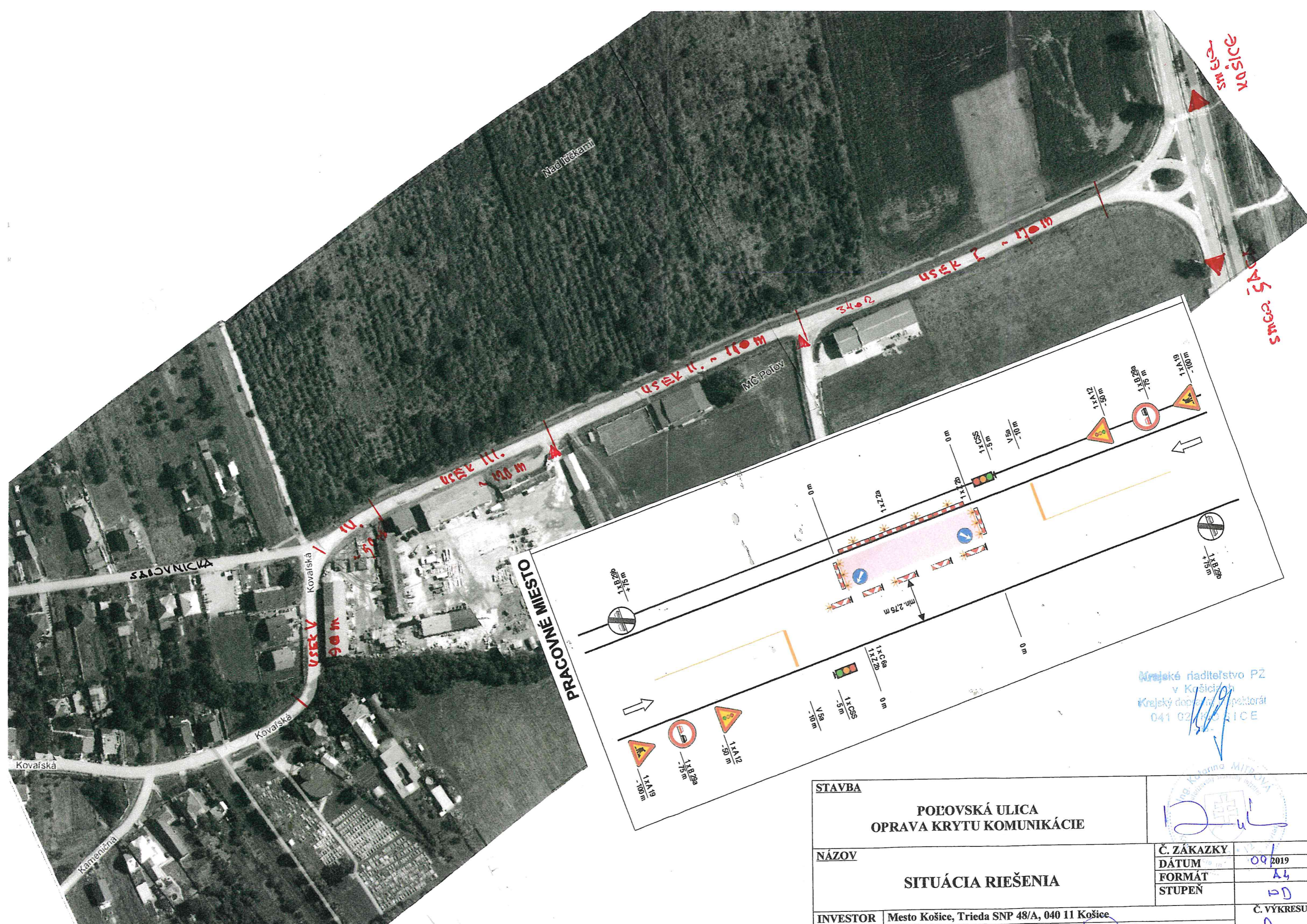

Krajské riaditeľstvo PZ  
v Košiciach  
Krajský dopravný inšpektorát  
041 02 HOSŤA  
KOŠICE

Ing. Katarína MITROVÁ  
Krajský dopravný inšpektorát  
041 02 HOSŤA  
KOŠICE

<b>STAVBA</b>		POLOVSKÁ ULICA OPRAVA KRYTU KOMUNIKÁCIE	
<b>NÁZOV</b>		SITUÁCIA RIEŠENIA	
<b>INVESTOR</b>	Mesto Košice, Trieda SNP 48/A, 040 11 Košice	<b>Č. ZÁKAZKY</b>	09/2019
<b>PROJEKTANT</b>	Ing. KATARÍNA MITROVÁ	<b>DÁTUM</b>	24
		<b>FORMÁT</b>	A4
		<b>STUPEŇ</b>	00
		<b>Č. VÝKRESU</b>	2.