

A.L0 3006 1-1  
1:50

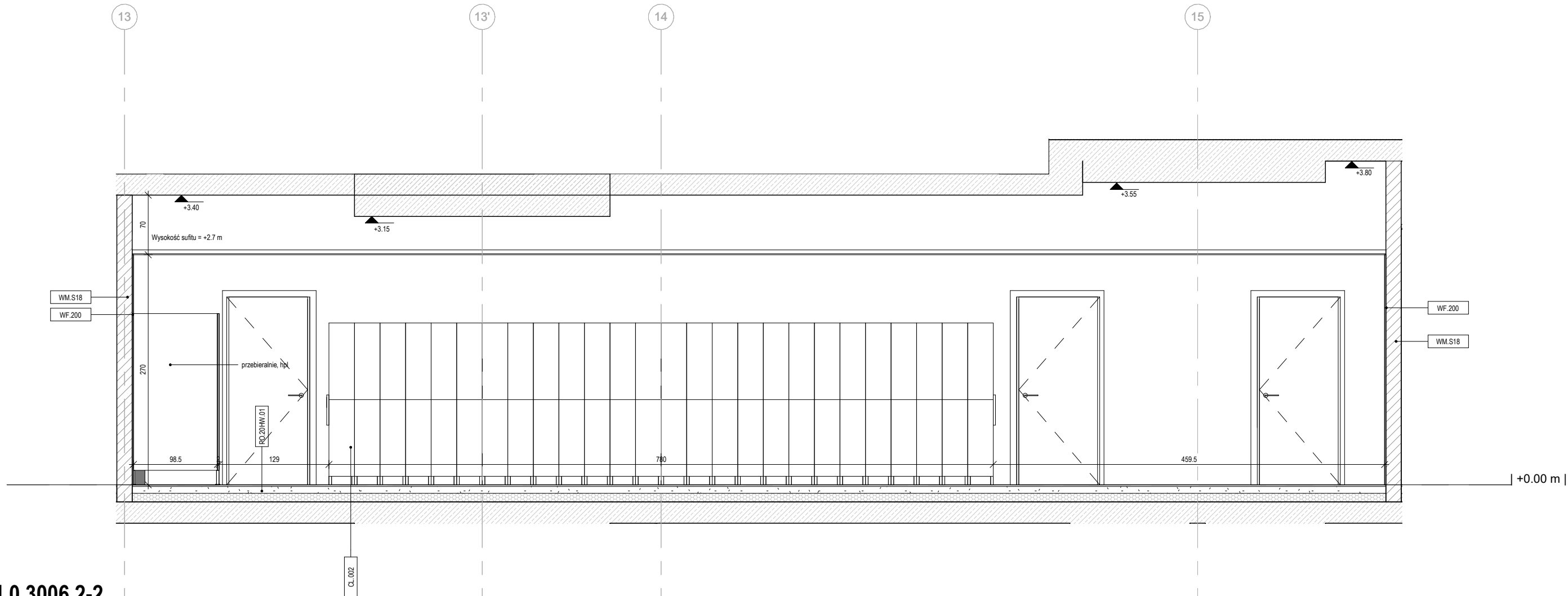

A.L0 3006 2-2  
1:50

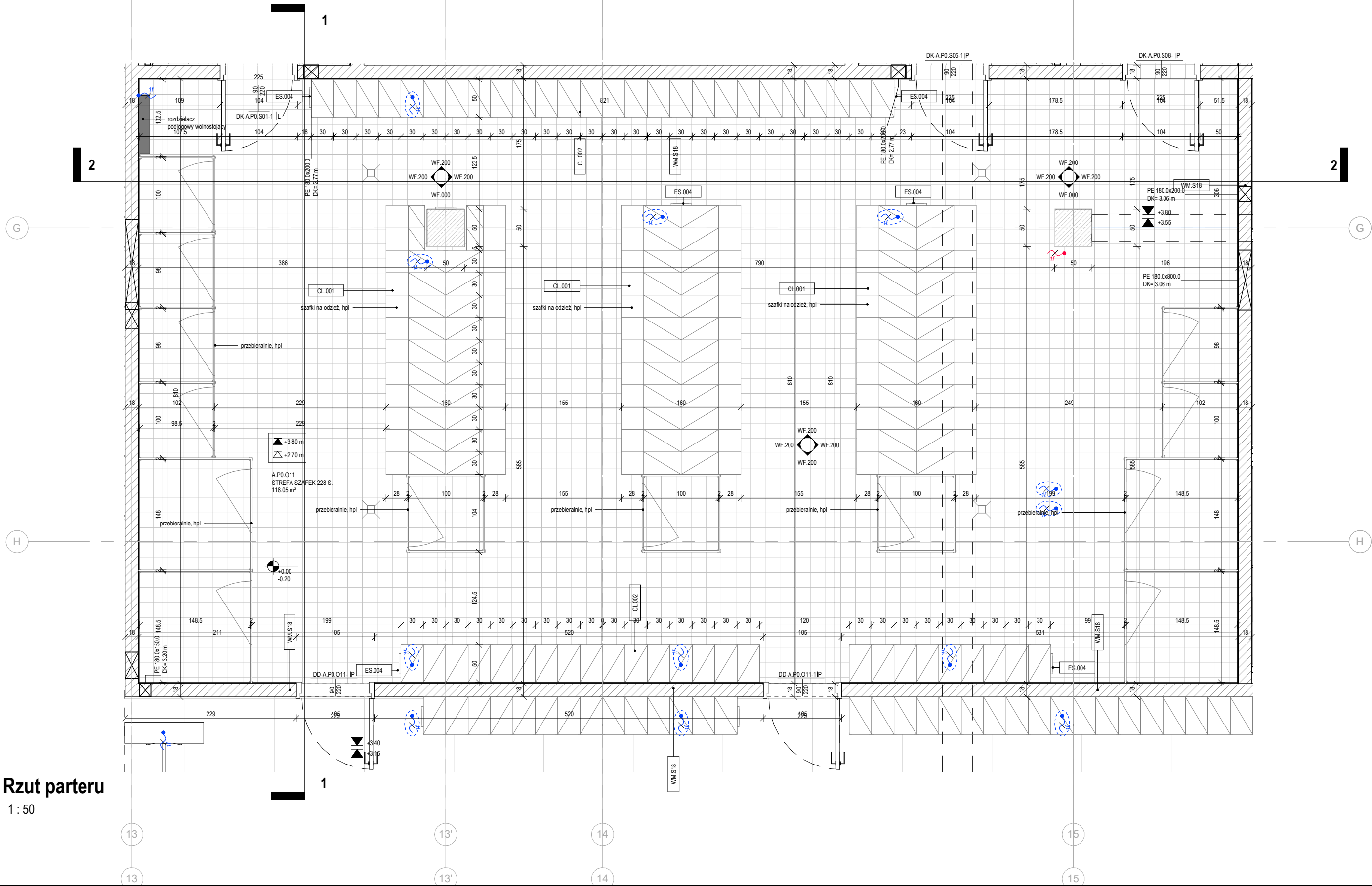

Rzut parteru  
1:50

LEGENDA OZNACZEŃ	
KOD	OPIS
OK.102	SUITY OK. RASTROWY DO POMIESZCZENIA NAKRYTYCH Z UMIĘTYM KONSTRUKCJĄ NOŚNĄ
CL.001	SZAFKA LUBAWOWA PODŁOGOWA Z WIEŻYKAMI
ES.004	PRZEGRODA WG. TABELI, WYKONANIE: PŁYTY
WF.200	STRĘPA BASENU SPORTOWEGO
WM.518	SCIANA MURUJĄCA Z SILKATU

Nr.	Data	Zmiany

245-PW-ARC-EA-DET-00-3006-01

NUMER PROJEKTU	FAZA PROJEKTU	BRANŻA	OBIEKT	RODZAJ RYSUNKU	POZIOM	NUMER RYSUNKU	NUMER REWIZJI
----------------	---------------	--------	--------	----------------	--------	---------------	---------------

NAZWA OBIEKTU BUDOWLANEGO  
**KOMPLEKS SPORTOWY W PIEKARACH ŚLĄSKICH, BUDOWA BASENU ZE SPA I STREFĄ FITNESS, HALI SPORTOWEJ ZE STRZELNICĄ SPORTOWĄ I GARAZEM PODZIEMNYM, WRAZ Z ZAGOSPODAROWANIEM TERENU ORAZ NIEZBĘDNĄ INFRASTRUKTURĄ TECHNICZNĄ PODZIEMNĄ I NAZIEMNĄ**

FAZA PROJEKTU	LOKALIZACJA OBIEKTU BUDOWLANEGO
<b>Projekt Wykonawczy</b>	<b>PIEKARY ŚLĄSKIE UL. SOLIDARNOŚCI</b>

INWESTOR

Gmina Piekary Śląskie  
ul. Bytomska 84, 42-940  
Piekary Śląskie



GENERALNY PROJEKTANT

**jsk architektki | pszczulny & rutz**

JSK Architektki Sp. z o.o.  
ul. Żwirki i Wigury 18  
02-092, Warszawa  
tel.: 0048 22 660 30 00  
e-mail: jsk@jskarchitektki.pl

PROJEKTANT BRANŻOWY

**jsk architektki | pszczulny & rutz**

JSK Architektki Sp. z o.o.  
biuro Wrocław  
ul. Krakowska 29  
50-424, Wrocław  
tel.: 0048 71 729 38 90  
e-mail: jsk@jskarchitektki.pl



PROJEKTANT <b>Piotr Bury</b>	NR UPRAWNIENI <b>MA/012/05</b>	PODPIS <i>Piotr Bury</i>
PROJEKTANT SPRAWDZAJĄCY <b>Mariusz Rutz</b>	NR UPRAWNIENI <b>Z.P. II-7342 /28/TO/98</b>	PODPIS <i>Mariusz Rutz</i>
RYSOWAŁ <b>PBAK</b>		

BRANŻA <b>Architektura</b>	SKALA <b>1 : 50</b>	DATA <b>06.08.2024</b>
	ROZMIAR ARKUSZA	

TYTUŁ RYSUNKU  
**EA Szatnia szafkowa/przebiegalnie**

245-PW-ARC-EA-DET-00-3006-01

NUMER PROJEKTU	FAZA PROJEKTU	BRANŻA	OBIEKT	RODZAJ RYSUNKU	POZIOM	NUMER RYSUNKU	NUMER REWIZJI
----------------	---------------	--------	--------	----------------	--------	---------------	---------------