

STAVBA: „D3 Kysucké Nové Mesto – Oščadnica“
OBJEKTY: SO 101-00, SO 260-00, SO 218-00, SO 111-00, SO 252-00

**oddelenie, určenie vlastníckeho práva a vyňatie pozemkov parc. č. 735/8, 735/9, 735/10, 1964/4 z LPF, oddelenie a odňatie pozemkov parc. č. 740/3, 742/3, 746/4, 798/5, 804/7, 804/8, 807/4, 815/4 z poľnohospodárskej pôdy, oddelenie a určenie vlastníckeho práva pozemkov parc. č. 733/6, 733/7, 734/9, 734/10, 734/111, 750/5, 750/6, 805/8, 805/9, 860/10, 860/11, 1691/19, 1691/20, 1755/10, 1755/10, 1755/11, 1755/12, 1755/13, 1755/14 a určenie vlastníckeho práva pozemkov parc. č.805/3, 1695/4*

Oslobodené od správnych poplatkov v zmysle Zákona NR SR č.145/1995 Z.z. v znení neskorších predpisov.

Geometrický plán je podkladom na právne úkony, keď údaje doterajšieho stavu výkazu výmer sú zhodné s údajmi platných výpisov z katastra nehnuteľností.

Vyhotovitel  GEOMAD s.r.o. geodetická kancelária Petelenova7 974 01 Banská Bystrica 0907566185 IČO: 47418397 debmar@geomad.sk		Kraj	Žilinský	Okres	Čadca	Obec	Dunajov
		Kat. územie	Dunajov	Číslo plánu	47418397-201/2023	Mapový list č.	VKM
		na oddelenie, určenie vlastníckeho práva a odňatie pozemkov parc. č. 736/7, 736/8, 741/3, 745/3, 747/3, 748/3, 749/3, 820/5 z poľnohospodárskej pôdy, *					
Vyhotovil		Autorizačne overil		Úradne overil		Meno:	
Dňa: 11.7.2023	Meno: Ing Peter Košťál	Dňa: 11.7.2023	Meno: Ing. Peter Košťál	Dňa:	Číslo:		
Nové hranice boli v prírode označené neboli označené		Náležitosti a presnosťou zodpovedá predpisom		Úradne overené podľa § 9 zákona NR SR č. 215/1995 Z.z. o geodézii a kartografii			
Záznam podrobného merania (meračský náčrt) č. 0593		Pečiatka a podpis		Pečiatka a podpis			
Súradnice bodov označených číslami a ostatné meračské údaje sú uložené vo všeobecnej dokumentácii							

KLAD LISTOV

list č.7

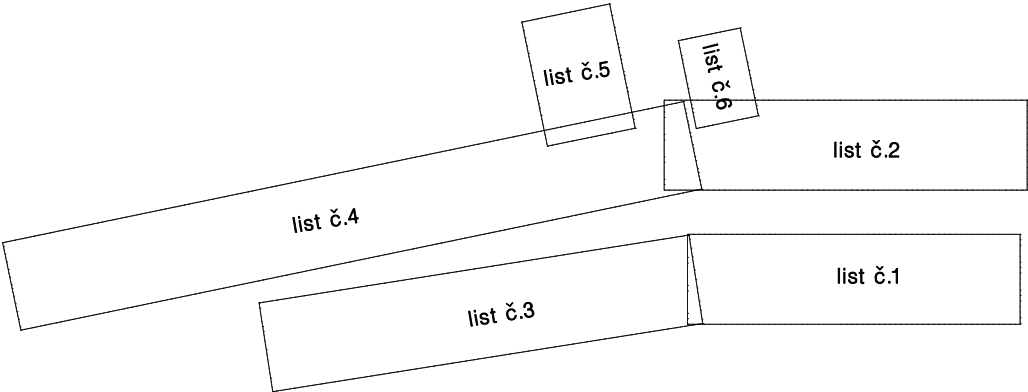


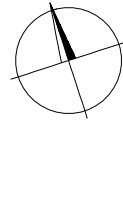



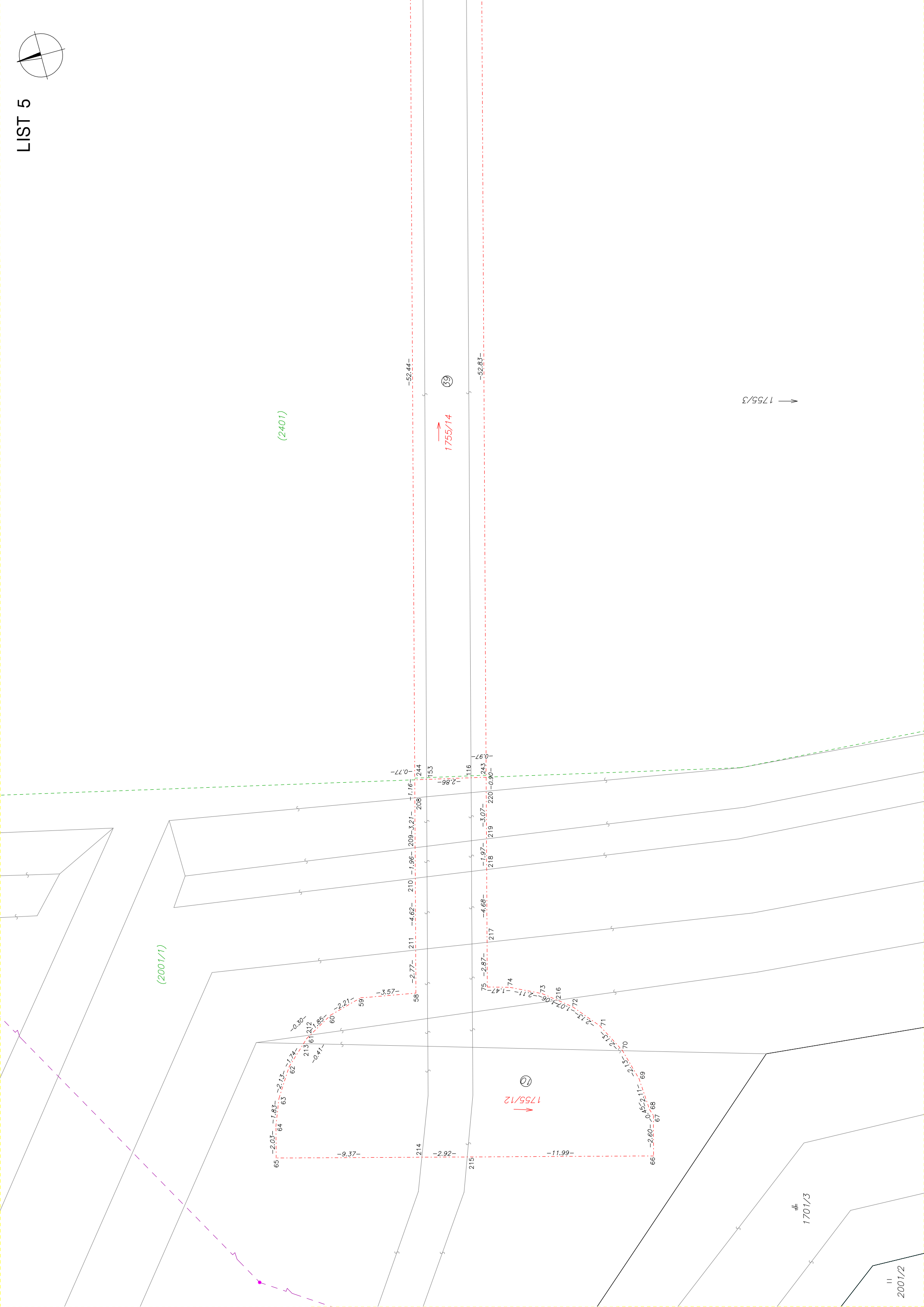
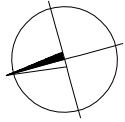

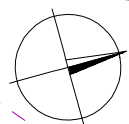

← 1755/3

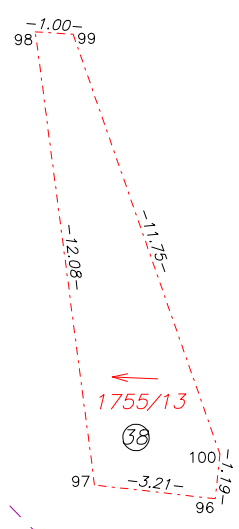

(2401)

⊕
734/1

LIST 7

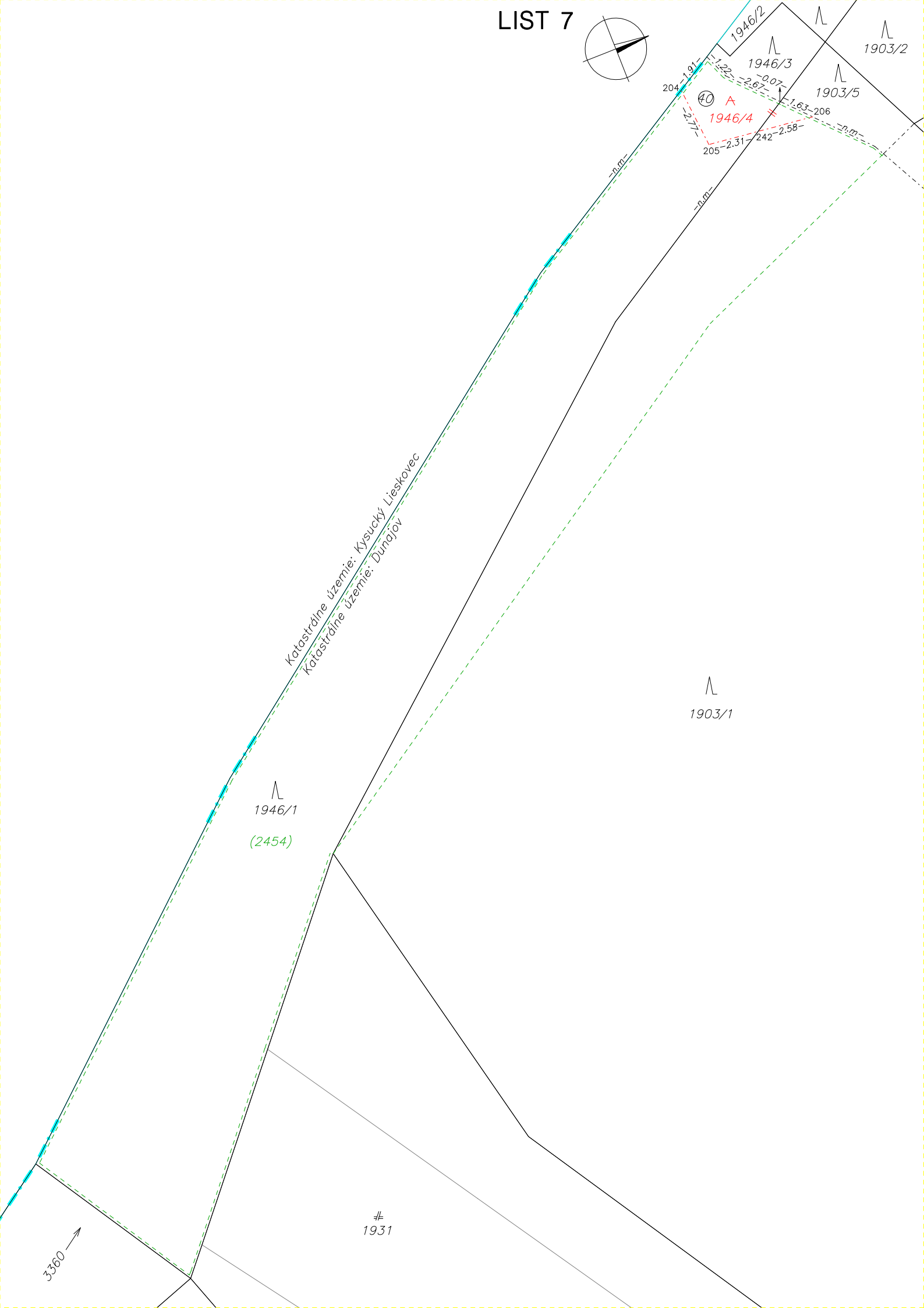
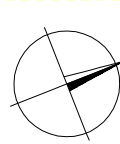

VÝKAZ VÝMER

Doterajší stav								Zmeny					Nový stav				
Číslo					Výmera		Druh pozemku	Diel číslo	k parcele číslo	m2	od parcely číslo	m2	Číslo parcely	Výmera		Druh pozemku	Vlastník nájomca - držiteľ adresa
pzkn. vložky	listu vlast.	parcely												ha	m2		
PK	LV	PK	KN-E	KN-C	ha	m2		Stav právny:									
	664			740/1		831	orná p.	1	740/3	6			740/1		825	orná p. 2	doterajší
								1			740/1	6	740/3		6	ost.pl. 99	NDS a.s. Dúbravská cesta 14 Bratislava
	1349			742/1		230	orná p.	2	742/3	3			742/1		227	orná p. 2	doterajší
								2			742/1	3	742/3		3	ost.pl. 99	NDS a.s. Dúbravská cesta 14 Bratislava
	1349			746/1		341	orná p.	3	746/4	1			746/1		340	orná p. 2	doterajší
								3			746/1	1	746/4		1	ost.pl. 99	NDS a.s. Dúbravská cesta 14 Bratislava
	237			797/1		589	záhrada						797/1		589	záhrada 4	doterajší
	112			798/3		347	záhrada	4	798/5	48			798/3		299	záhrada 4	doterajší
								4			798/3	48	798/5		48	ost.pl. 99	NDS a.s. Dúbravská cesta 14 Bratislava

VÝKAZ VÝMER

Doterajší stav							Zmeny					Nový stav					
Číslo					Výmera		Druh pozemku	Diel číslo	k parcele číslo	m2	od parcely číslo	m2	Číslo parcely	Výmera		Druh pozemku	Vlastník nájomca - držiteľ adresa
pzkn. vložky	listu vlast.	parcely												ha	m2		
PK	LV	PK	KN-E	KN-C	ha	m2											
	629			804/1		209	trvalý trávny porast	5	804/7	5			804/1		201	trvalý trávny porast 7	doterajší
								6	804/8	3							
								5			804/1	5	804/7		5	ost.pl. 99	NDS a.s. Dúbravská cesta 14 Bratislava
								6			804/1	3	804/8		3	ost.pl. 99	NDS a.s. Dúbravská cesta 14 Bratislava
	2454			807/1		101	trvalý trávny porast	7	807/4	12			807/1		89	trvalý trávny porast 7	doterajší
								7			807/1	12	807/4		12	ost.pl. 99	NDS a.s. Dúbravská cesta 14 Bratislava
	1350			815/1		171	orná p.	8	815/4	91			815/1		80	orná p. 2	doterajší
								8			815/1	91	815/4		91	ost.pl. 99	NDS a.s. Dúbravská cesta 14 Bratislava
	352			1695/1		506	zast.pl.	9	1695/4	9			1695/1		497	zast.pl. 22	doterajší

VÝKAZ VÝMER

Doterajší stav							Zmeny						Nový stav					
Číslo					Výmera		Druh pozemku	Diel číslo	k parcele číslo	m2	od parcely číslo	m2	Číslo parcely	Výmera		Druh pozemku	Vlastník nájomca - držiteľ adresa	
pzkn. vločky	listu vlast.	parcely		ha										m2	ha			m2
PK	LV	PK	KN-E	KN-C	ha	m2												
								9			1695/1	9	1695/4		9	ost.pl. 99	NDS a.s. Dúbravská cesta 14 Bratislava	
	2551		2001/1		2	7389	trvalý trávnny porast	10	1755/12	286			(2001/1	2	7103	trvalý trávnny porast)	doterajší	
	1187		2002/1			6523	trvalý trávnny porast	11	734/9	20			(2002/1		5615	trvalý trávnny porast)	doterajší	
								12	736/7	519								
								13	741/3	3								
								14	745/3	41								
								15	747/3	32								
								16	748/3	40								
								17	749/3	84								
								18	750/5	58								
								19	750/6	111								
	1188		2002/3			3368	trvalý trávnny porast	20	735/8	60			(2002/3		3227	trvalý trávnny porast)	doterajší	
								21	735/9	81								
	1193		2017			4436	trvalý trávnny porast	22	736/8	10			(2017		4426	trvalý trávnny porast)	doterajší	
	1200		2053			133	záhrada	23	805/3	9			(2053		103	záhrada)	doterajší	
								24	805/8	17								
								25	860/10	3								
								26	860/11	1								
	1201		2054			3	záhrada	27	805/9	1			(2054		2	záhrada)	doterajší	

VÝKAZ VÝMER

Doterajší stav							Zmeny					Nový stav					
Číslo					Výmera		Druh pozemku	Diel číslo	k parcele číslo	m2	od parcely číslo	m2	Číslo parcely	Výmera		Druh pozemku	Vlastník nájomca - držiteľ adresa
pzkn. vložky	listu vlast.	parcely		ha										m2	ha		
PK	LV	PK	KN-E	KN-C	ha	m2								ha	m2		
	1009		2070			129	orná p.	28	820/5	71			(2070		58	orná p.)	doterajší
	1255		2401		4	4221	vodná pl.	29	733/6	43			(2401	4	3555	vodná pl.)	doterajší
								30	733/7	20							
								31	734/10	10							
								32	734/11	104							
								33	1691/19	13							
								34	1691/20	5							
								35	1755/10	47							
								36	1755/15	85							
								37	1755/11	69							
								38	1755/13	28							
								39	1755/14	242							
	1255		2454			425	vodná pl.	40	1946/4	11			(2454		414	vodná pl.)	doterajší
	1253		1-9433/9			1450	orná p.	41	735/10	49			(1-9433/9		1401	orná p.)	doterajší
								10			2001/1	286	1755/12		286	vodná pl. 11	NDS a.s. Dúbravská cesta 14 Bratislava
								11			2002/1	20	734/9		20	ost.pl. 37	NDS a.s. Dúbravská cesta 14 Bratislava
								12			2002/1	519	736/7		519	ost.pl. 99	NDS a.s. Dúbravská cesta 14 Bratislava
								13			2002/1	3	741/3		3	ost.pl. 99	NDS a.s. Dúbravská cesta 14 Bratislava

VÝKAZ VÝMER

Doterajší stav								Zmeny					Nový stav				
Číslo					Výmera		Druh pozemku	Diel číslo	k parcele číslo	m2	od parcely číslo	m2	Číslo parcely	Výmera		Druh pozemku	Vlastník nájomca - držiteľ adresa
pzkn. vložky	listu vlast.	parcely												ha	m2		
PK	LV	PK	KN-E	KN-C	ha	m2		14			2002/1	41	745/3		41	ost.pl. 99	NDS a.s. Dúbravská cesta 14 Bratislava
								15			2002/1	32	747/3		32	ost.pl. 99	NDS a.s. Dúbravská cesta 14 Bratislava
								16			2002/1	40	748/3		40	ost.pl. 99	NDS a.s. Dúbravská cesta 14 Bratislava
								17			2002/1	84	749/3		84	ost.pl. 99	NDS a.s. Dúbravská cesta 14 Bratislava
								18			2002/1	58	750/5		58	ost.pl. 99	NDS a.s. Dúbravská cesta 14 Bratislava
								19			2002/1	111	750/6		111	ost.pl. 99	NDS a.s. Dúbravská cesta 14 Bratislava
								20			2002/3	60	735/8		60	ost.pl. 99	NDS a.s. Dúbravská cesta 14 Bratislava
								21			2002/3	81	735/9		81	ost.pl. 99	NDS a.s. Dúbravská cesta 14 Bratislava

VÝKAZ VÝMER

Doterajší stav								Zmeny					Nový stav				
Číslo					Výmera		Druh pozemku	Diel číslo	k parcele číslo	m2	od parcely číslo	m2	Číslo parcely	Výmera		Druh pozemku	Vlastník nájomca - držiteľ adresa
pzkn. vložky	listu vlast.	parcely												ha	m2		
PK	LV	PK	KN-E	KN-C	ha	m2											
								22			2017	10	736/8		10	ost.pl. 99	NDS a.s. Dúbravská cesta 14 Bratislava
								23			2053	9	805/3		9	ost.pl. 37	NDS a.s. Dúbravská cesta 14 Bratislava
								24			2053	17	805/8		17	ost.pl. 99	NDS a.s. Dúbravská cesta 14 Bratislava
								25			2053	3	860/10		3	vodná pl. 11	NDS a.s. Dúbravská cesta 14 Bratislava
								26			2053	1	860/11		1	vodná pl. 11	NDS a.s. Dúbravská cesta 14 Bratislava
								27			2054	1	805/9		1	ost.pl. 99	NDS a.s. Dúbravská cesta 14 Bratislava
								28			2070	71	820/5		71	ost.pl. 99	NDS a.s. Dúbravská cesta 14 Bratislava
								29			2401	43	733/6		43	ost.pl. 99	NDS a.s. Dúbravská cesta 14 Bratislava

VÝKAZ VÝMER

Doterajší stav								Zmeny					Nový stav				
Číslo					Výmera		Druh pozemku	Diel číslo	k parcele číslo	m2	od parcely číslo	m2	Číslo parcely	Výmera		Druh pozemku	Vlastník nájomca - držiteľ adresa
pzkn. vložky	listu vlast.	parcely												ha	m2		
PK	LV	PK	KN-E	KN-C	ha	m2		30			2401	20	733/7		20	ost.pl. 99	NDS a.s. Dúbravská cesta 14 Bratislava
								31			2401	10	734/10		10	ost.pl. 37	NDS a.s. Dúbravská cesta 14 Bratislava
								32			2401	104	734/11		104	ost.pl. 37	NDS a.s. Dúbravská cesta 14 Bratislava
								33			2401	13	1691/19		13	zast.pl. 22	NDS a.s. Dúbravská cesta 14 Bratislava
								34			2401	5	1691/20		5	zast.pl. 22	NDS a.s. Dúbravská cesta 14 Bratislava
								35			2401	47	1755/10		47	vodná pl. 11	NDS a.s. Dúbravská cesta 14 Bratislava
								36			2401	85	1755/15		85	vodná pl. 11	NDS a.s. Dúbravská cesta 14 Bratislava
								37			2401	69	1755/11		69	vodná pl. 11	NDS a.s. Dúbravská cesta 14 Bratislava

VÝKAZ VÝMER

Doterajší stav								Zmeny					Nový stav				
Číslo					Výmera		Druh pozemku	Diel číslo	k parcele číslo	m2	od parcely číslo	m2	Číslo parcely	Výmera		Druh pozemku	Vlastník nájomca - držiteľ adresa
pzkn. vložky	listu vlast.	parcely												ha	m2		
PK	LV	PK	KN-E	KN-C	ha	m2											
								38			2401	28	1755/13		28	vodná pl. 11	NDS a.s. Dúbravská cesta 14 Bratislava
								39			2401	242	1755/14		242	vodná pl. 11	NDS a.s. Dúbravská cesta 14 Bratislava
								40			2454	11	1946/4		11	ost.pl. 99	NDS a.s. Dúbravská cesta 14 Bratislava
								41			1-9433/9	49	735/10		49	ost.pl. 99	NDS a.s. Dúbravská cesta 14 Bratislava
Spolu:					9	1402				2351		2351		9	1402		

VÝKAZ VÝMER

Doterajší stav								Zmeny					Nový stav				
Číslo					Výmera		Druh pozemku	Diel číslo	k parcele číslo	m2	od parcely číslo	m2	Číslo parcely	Výmera		Druh pozemku	Vlastník nájomca - držiteľ adresa
pzkn. vložky	listu vlast.	parcely												ha	m2		
PK	LV	PK	KN-E	KN-C	ha	m2		Stav podľa registra C KN:									
				733/1		523	ost.pl.					733/1		460	ost.pl. 37	doterajší	
												733/6		43	ost.pl. 99	ako v stave právnom	
												733/7		20	ost.pl. 99	ako v stave právnom	
				734/1		3502	ost.pl.					734/1		2662	ost.pl. 37	doterajší	
												734/8		706	ost.pl. 37	doterajší	
												734/9		20	ost.pl. 99	ako v stave právnom	
												734/10		10	ost.pl. 99	ako v stave právnom	
												734/11		104	ost.pl. 99	ako v stave právnom	
				735/3		4818	lesný poz.					735/3		4628	lesný poz. 99	doterajší	
												735/8		60	ost.pl. 99	ako v stave právnom	

VÝKAZ VÝMER

Doterajší stav								Zmeny					Nový stav					
Číslo					Výmera		Druh pozemku	Diel číslo	k parcele číslo	m2	od parcely číslo	m2	Číslo parcely	Výmera		Druh pozemku	Vlastník nájomca - držiteľ adresa	
pzkn. vložky	listu vlast.	parcely												ha	m2			ha
PK	LV	PK	KN-E	KN-C	ha	m2												
				736/1		2470	trvalý trávny porast						735/9		81	ost.pl. 99	ako v stave právnom	
													735/10		49	ost.pl. 99	ako v stave právnom	
				740/1		831	orná p.						736/1		1941	trvalý trávny porast 7	doterajší	
													736/7		519	ost.pl. 99	ako v stave právnom	
													736/8		10	ost.pl. 99	ako v stave právnom	
664				741/1		275	orná p.						740/1		825	orná p. 1	doterajší	
													740/3		6	ost.pl. 99	ako v stave právnom	
				742/1		230	orná p.						741/1		272	orná p. 1	doterajší	
													741/3		3	ost.pl. 99	ako v stave právnom	
1349													742/1		227	orná p. 1	doterajší	

VÝKAZ VÝMER

Doterajší stav								Zmeny					Nový stav					
Číslo					Výmera		Druh pozemku	Diel číslo	k parcele číslo	m2	od parcely číslo	m2	Číslo parcely	Výmera		Druh pozemku	Vlastník nájomca - držiteľ adresa	
pzkn. vložky	listu vlast.	parcely												ha	m2			ha
PK	LV	PK	KN-E	KN-C	ha	m2												
	1349			745/1		829	orná p.						742/3		3	ost.pl. 99	ako v stave právnom	
													745/1		788	orná p. 1	doterajší	
													745/3		41	ost.pl. 99	ako v stave právnom	
					746/1		341	orná p.					746/1		340	orná p. 1	doterajší	
													746/4		1	ost.pl. 99	ako v stave právnom	
					747/1		169	orná p.					747/1		137	orná p. 1	doterajší	
													747/3		32	ost.pl. 99	ako v stave právnom	
					748/1		133	orná p.					748/1		93	orná p. 1	doterajší	
													748/3		40	ost.pl. 99	ako v stave právnom	
					749/1		246	orná p.					749/1		162	orná p. 1	doterajší	
												749/3		84	ost.pl. 99	ako v stave právnom		

VÝKAZ VÝMER

Doterajší stav								Zmeny					Nový stav					
Číslo					Výmera		Druh pozemku	Diel číslo	k parcele číslo	m2	od parcely číslo	m2	Číslo parcely	Výmera		Druh pozemku	Vlastník nájomca - držiteľ adresa	
pzkn. vložky	listu vlast.	parcely												ha	m2			ha
PK	LV	PK	KN-E	KN-C	ha	m2												
				750/1		339	ost.pl.						750/1		281	ost.pl. 37	doterajší	
													750/5		58	ost.pl. 99	ako v stave právnom	
				750/4		513	ost.pl.						750/4		402	ost.pl. 37	doterajší	
													750/6		111	ost.pl. 99	ako v stave právnom	
	112			798/3		347	záhrada						798/3		299	záhrada 4	doterajší	
													798/5		48	ost.pl. 99	ako v stave právnom	
	629			804/1		209	trvalý trávny porast						804/1		201	trvalý trávny porast 7	doterajší	
													804/7		5	ost.pl. 99	ako v stave právnom	
													804/8		3	ost.pl. 99	ako v stave právnom	
				805/1		62	ost.pl.						805/1		40	ost.pl. 37	doterajší	

VÝKAZ VÝMER																	
Doterajší stav								Zmeny					Nový stav				
Číslo					Výmera		Druh pozemku	Diel číslo	k parcele číslo	m2	od parcely číslo	m2	Číslo parcely	Výmera		Druh pozemku	Vlastník nájomca - držiteľ adresa
pzkn. vložky	listu vlast.	parcely		ha										m2	ha		
PK	LV	PK	KN-E	KN-C													
				805/3		9	ost.pl.						805/7		4	ost.pl. 37	doterajší
													805/8		17	ost.pl. 99	ako v stave právnom
													805/9		1	ost.pl. 99	ako v stave právnom
				807/1		101	trvalý trávny porast						805/3		9	ost.pl. 37	ako v stave právnom
	2454												807/1		89	trvalý trávny porast 7	doterajší
				815/1		171	orná p.						807/4		12	ost.pl. 99	ako v stave právnom
	1350												815/1		80	orná p. 2	doterajší
													815/4		91	ost.pl. 99	ako v stave právnom
				820/1		129	orná p.						820/1		56	orná p. 1	doterajší
													820/4		2	orná p. 1	doterajší

VÝKAZ VÝMER

Doterajší stav								Zmeny					Nový stav					
Číslo					Výmera		Druh pozemku	Diel číslo	k parcele číslo	m2	od parcely číslo	m2	Číslo parcely	Výmera		Druh pozemku	Vlastník nájomca - držiteľ adresa	
pzkn. vložky	listu vlast.	parcely												ha	m2			ha
PK	LV	PK	KN-E	KN-C	ha	m2												
				860/1		1746	vodná pl.						820/5		71	ost.pl. 99	ako v stave právnom	
	352												860/1		1742	vodná pl. 11	doterajší	
													860/10		3	vodná pl. 11	ako v stave právnom	
													860/11		1	vodná pl. 11	ako v stave právnom	
					1691/1		3485	zast.pl.					1691/1		3480	zast.pl. 22	doterajší	
													1691/20		5	zast.pl. 99	ako v stave právnom	
					1691/17		15	zast.pl.					1691/17		2	zast.pl. 22	doterajší	
													1691/19		13	zast.pl. 99	ako v stave právnom	
					1695/1		506	zast.pl.					1695/1		497	zast.pl. 22	doterajší	
													1695/4		9	ost.pl. 99	ako v stave právnom	
				1755/3	5	9758	vodná pl.					1755/3	5	9001	vodná pl. 11	doterajší		

V Ý K A Z V Ý M E R																	
Doterajší stav								Zmeny					Nový stav				
Číslo					Výmera		Druh pozemku	Diel číslo	k parcele číslo	m2	od parcely číslo	m2	Číslo parcely	Výmera		Druh pozemku	Vlastník nájomca - držiteľ adresa
pszkn. vložky	listu vlast.	parcely												ha	m2		
PK	LV	PK	KN-E	KN-C													
													1755/10		47	vodná pl. 11	ako v stave právnom
													1755/11		69	vodná pl. 11	ako v stave právnom
													1755/12		286	vodná pl. 11	ako v stave právnom
													1755/13		28	vodná pl. 11	ako v stave právnom
													1755/14		242	vodná pl. 11	ako v stave právnom
													1755/15		85	vodná pl. 11	ako v stave právnom
				1903/1		8402	lesný poz.						1903/1		8401	lesný poz. 99	doterajší
				1946/1		323	lesný poz.						1946/1		313	lesný poz. 99	doterajší
													1946/4		11	ost.pl. 99	ako v stave právnom
Spolu:					9	0482								9	0482		

VÝKAZ VÝMER

Doterajší stav							Zmeny					Nový stav					
Číslo					Výmera		Druh pozemku	Diel číslo	k parcele číslo	m2	od parcely číslo	m2	Číslo parcely	Výmera		Druh pozemku	Vlastník nájomca - držiteľ adresa
pzkn. vložky	listu vlast.	parcely												ha	m2		
PK	LV	PK	KN-E	KN-C	ha	m2											
Poznámka č.1: Zmenu druhu pozemkov parc. č. 736/7, 736/8, 740/3, 741/3, 742/3, 745/3, 746/4, 747/3, 748/3, 749/3, 798/5, 804/7, 804/8, 807/4, 815/4, 820/5 je možné vykonať v súlade s ustanoveniami zákona č.220/2004 Z.z.v znení neskorších predpisov																	
Poznámka č.2: Zmenu druhu pozemkov parc.č. 735/8, 735/9, 735/10, 1964/4 je možné vykonať v súlade s ustanoveniami zákona č.326/2005 Z.z. (zákon o lesoch) v znení neskorších predpisov																	
Poznámka č.3: V grafickej aj písomnej časti geometrického plánu - číslo pôvodného katastrálneho územia 1 – (pred číslom parcely registra KN-E) označuje parcelu pôvodného katastrálneho územia Krásno nad Kysucou																	
Poznámka č.4: Pozemky parc.č736/7, 736/8, 740/3, 741/3, 742/3, 745/3, 746/4, 747/3, 748/3, 749/3, 798/5, 804/7, 804/8, 807/4, 815/4, 820/5 leža v areáli BPEJ č.0766421.																	
Legenda:					kód spôsobu využívania pozemku		1	Pozemok využívaný pre rastlinnú výrobu, na ktorom sa pestujú obilniny, okopaniny, krmoviny, technické plodiny, zelenina a iné poľnohospodárske plodiny, alebo pozemok dočasne nevyužívaný pre rastlinnú výrobu.									
							4	Pozemok, prevažne v zastavanom území obce a lebo v záhradkárskej osade, na ktorom sa pestuje zelenina, ovocie, okrasná nízka a vysoká zeleň a iné poľnohospodárske plodiny									
							7	Pozemok lúky a pasienku trvalo porastený trávami alebo pozemok dočasne nevyužívaný pre trvalý trávny porast									
							11	Vodný tok (prirodzený – rieka, potok; umelý – kanál, náhon a iné)									
							22	Pozemok, na ktorom je postavená inžinierska stavba – cestná, miestna a účelová komunikácia, lesná cesta, poľná cesta, chodník, nekryté parkovisko a ich súčasti									
							37	Pozemok, na ktorom sú skaly, svahy, rokliny, výmole, vysoké medze a krovím alebo kamením a iné plochy, ktoré neposkytujú trvalý úžitok									
							99	Pozemok využívaný podľa druhu pozemku									