

Oslobodené od správnych poplatkov v zmysle Zákona NR SR č.145/1995 Z.z. v znení neskorších predpisov.

**oddelenie, určenie vlastníckeho práva a vyňatie pozemkov parc. č. 735/8, 735/9, 735/10, 735/11, 1946/4 z LPF, oddelenie a odňatie pozemkov parc. č. 740/3, 742/3, 746/4, 798/5, 804/7, 804/8, 807/4, 815/4 z poľnohospodárskej pôdy, oddelenie a určenie vlastníckeho práva pozemkov parc. č. 733/6, 733/7, 734/9, 734/10, 734/11, 750/5, 750/6, 805/8, 805/9, 860/10, 860/11, 1691/19, 1691/20, 1755/10, 1755/11, 1755/12, 1755/13, 1755/14, 1755/15 a určenie vlastníckeho práva pozemkov parc. č.805/3, 1695/4*

Zoznam dotknutých objektov:

111-00, 209-00, 209-10, 218-00, 232-00, 251-00, 252-00, 260-00, 501-00, 576-00, 577-00, 601-02, 617-00, 617-00 , 618-00, 618-00 , 652-00, 652-00 , 653-00, 656-00, 663-00, 664-00, 672-00, 672-00 , 673-00

Staničenie :

25.90 km - 26.80 km

Geometrický plán je podkladom na právne úkony, keď údaje doterajšieho stavu výkazu výmer sú zhodné s údajmi platných výpisov z katastra nehnuteľností.

Vyhotovitel  GEOMAD s.r.o. geodetická kancelária Petelenova 7 974 01 Banská Bystrica 0907566185 IČO: 47418397 debmar@geomad.sk		Kraj Žilinský	Okres Čadca	Obec Dunajov
		Kat. územie Dunajov	Číslo plánu 47418397-201/2023	Mapový list č. VKM
		na oddelenie, určenie vlastníckeho práva a odňatie pozemkov parc. č. 736/7, 736/8, 741/3, 745/3, 747/3, 748/3, 749/3, 820/5 z poľnohospodárskej pôdy, *		
GEOMETRICKÝ PLÁN				
Vyhotovil		Autorizačne overil		Úradne overil
Dňa: 11.7.2023	Meno: Ing. Peter Košťál	Dňa: 11.7.2023	Meno: Ing. Peter Košťál	Dňa: Číslo:
Nové hranice boli v prírode označené neboli označené		Náležitost'ami a presnosťou zodpovedá predpisom		Úradne overené podľa § 9 zákona NR SR č. 215/1995 Z.z. o geodézii a kartografii
Záznam podrobného merania (meračský náčrt) č 0593				
Súradnice bodov označených číslami a ostatné meračské údaje sú uložené vo všeobecnej dokumentácii		Pečiatka a podpis		Pečiatka a podpis

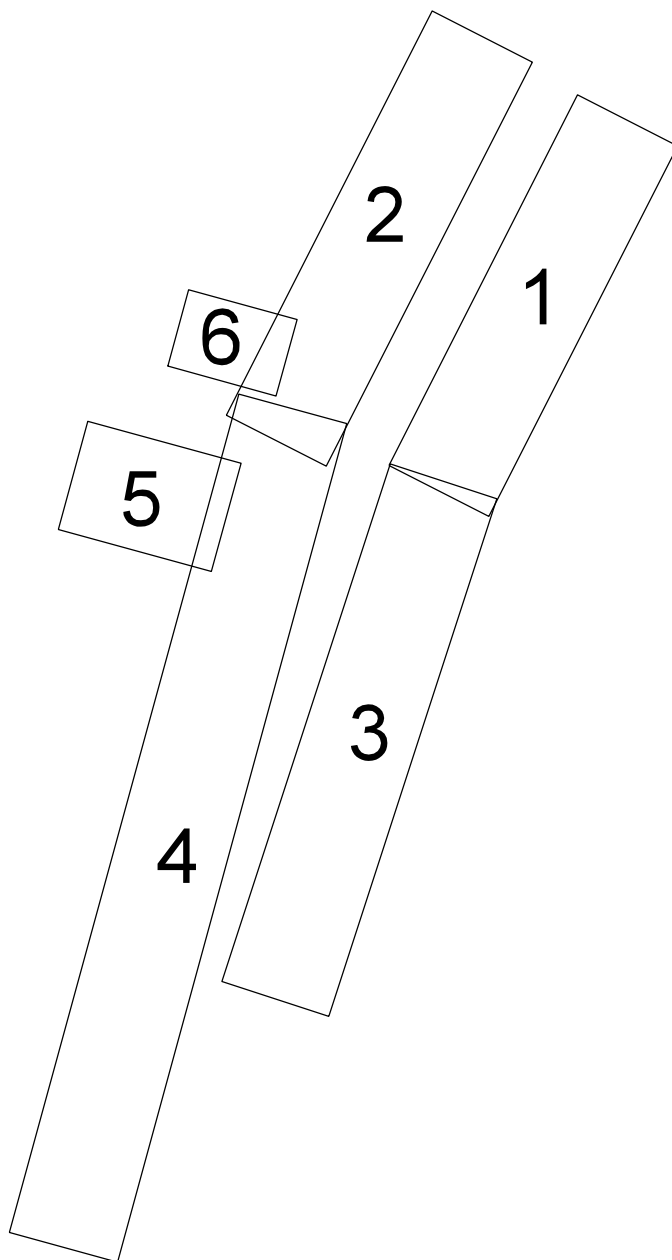
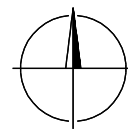

7

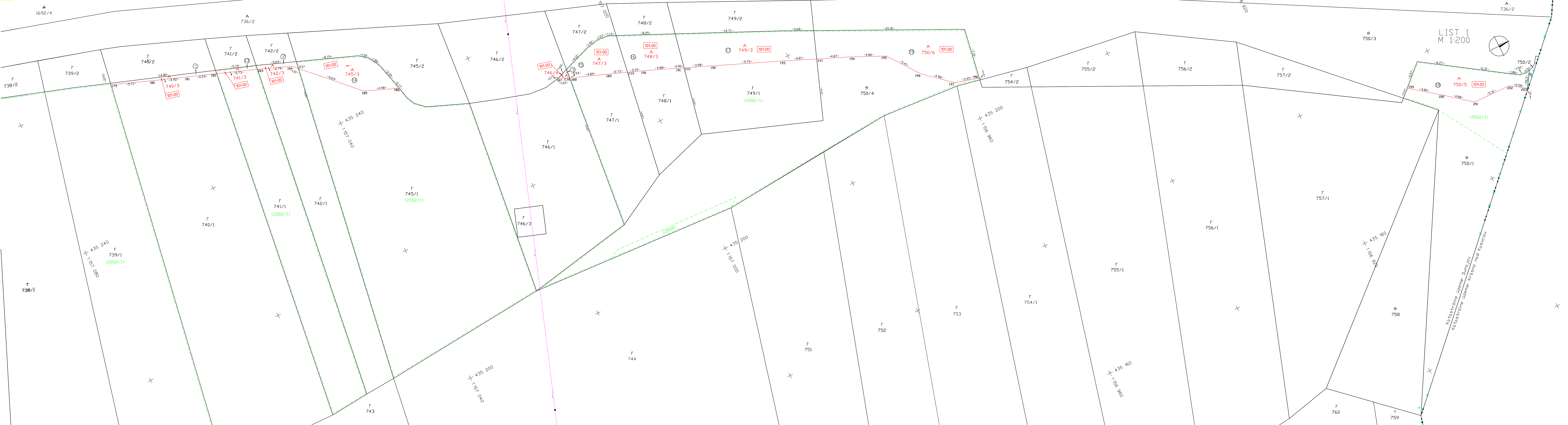

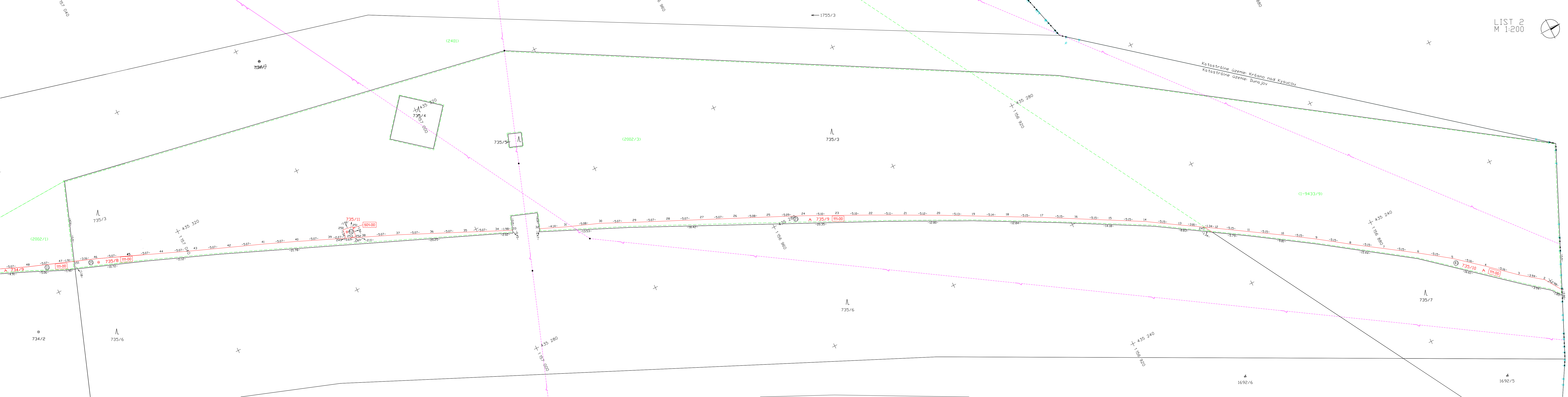





1 157 0'

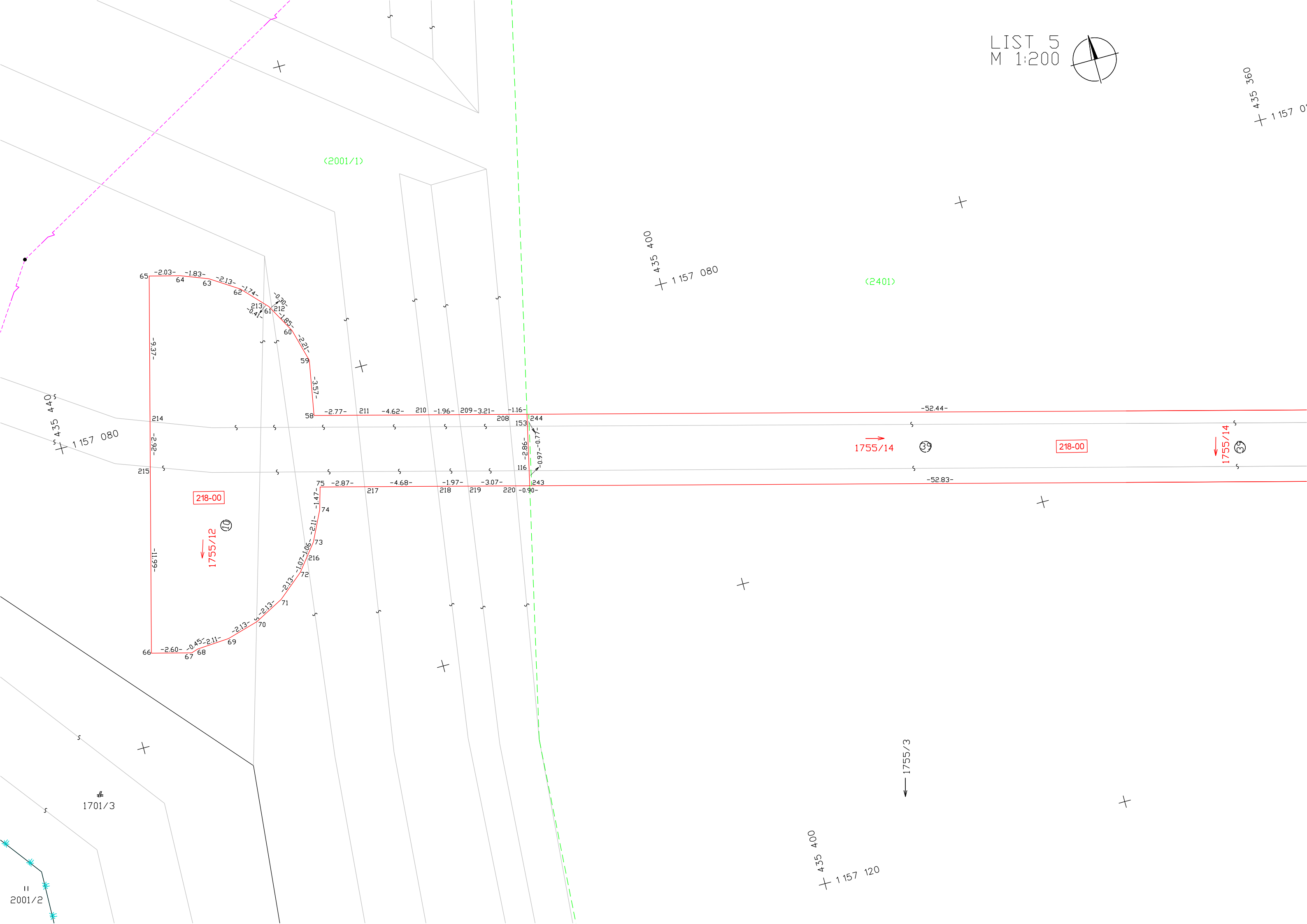

LIST 6
M 1:200

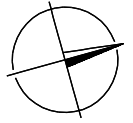

← 1755/3

435 360
1157 000

(2401)

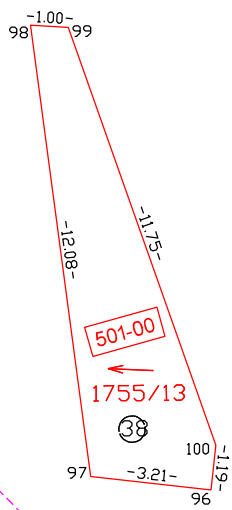

734/1

LIST 7
M 1:200

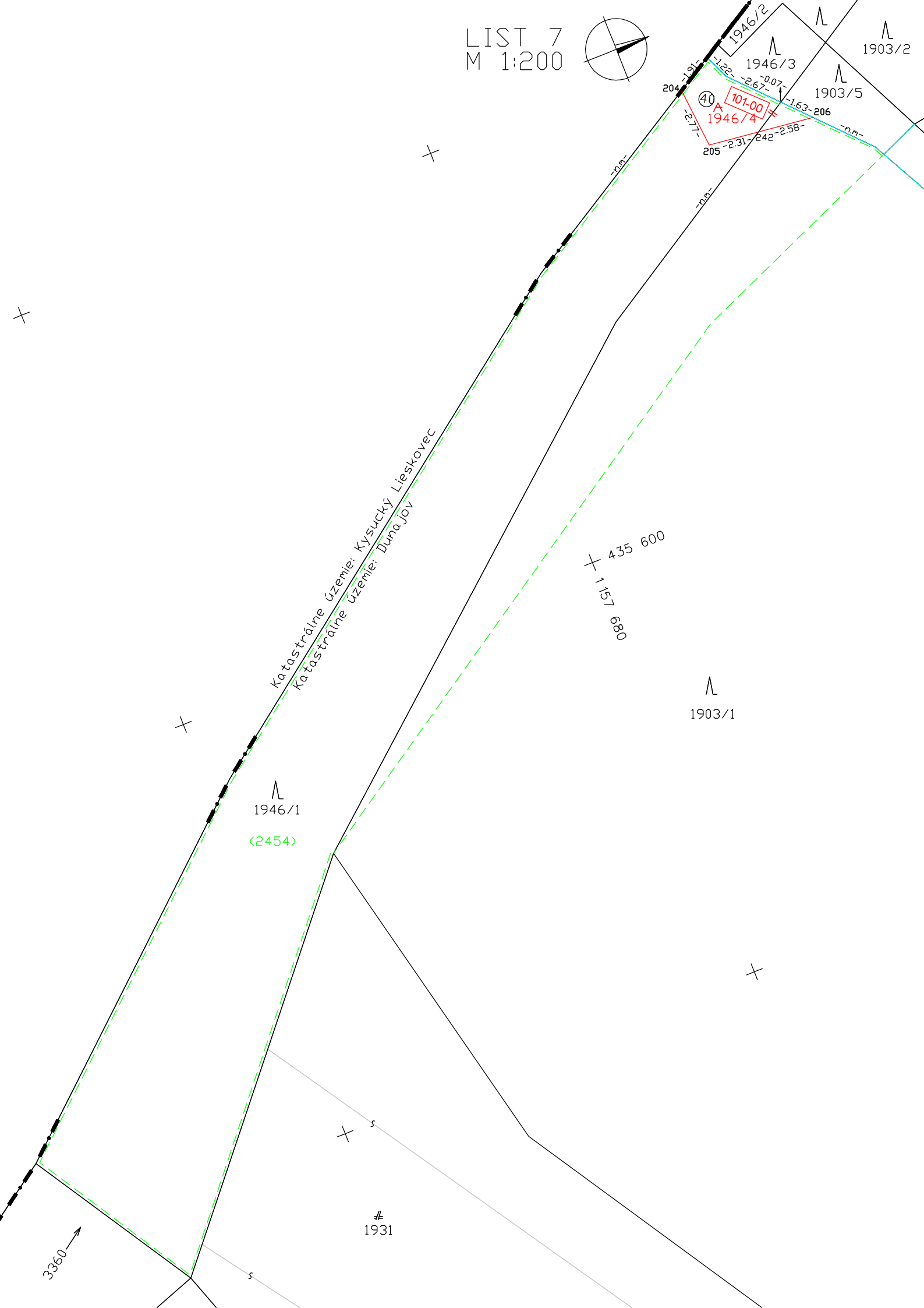
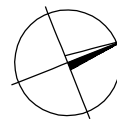

VÝKAZ VÝMER																		
Doterajší stav								Zmeny					Nový stav					
Číslo					Výmera		Druh pozemku	Diel číslo	k parcele číslo	m2	od parcely číslo	m2	Číslo parcely	Výmera		Druh pozemku	Vlastník nájomca - držiteľ adresa	
pzkn. vložky	listu vlast.	parcely												ha	m2			ha
PK	LV	PK	KN-E	KN-C	ha	m2												
	664			740/1	831		orná p.	1	Stav právny:				740/1		825	orná p. 2	doterajší	
								1				740/1	6	740/3		6	ost.pl. 99	NDS a.s. Dúbravská cesta 14 Bratislava
	1349			742/1	230		orná p.	2	742/3	3			742/1		227	orná p. 2	doterajší	
								2				742/1	3	742/3		3	ost.pl. 99	NDS a.s. Dúbravská cesta 14 Bratislava
	1349			746/1	341		orná p.	3	746/4	1			746/1		340	orná p. 2	doterajší	
								3				746/1	1	746/4		1	ost.pl. 99	NDS a.s. Dúbravská cesta 14 Bratislava
	237			797/1	589		záhrada						797/1		589	záhrada 4	doterajší	
	112			798/3	347		záhrada	4	798/5	48			798/3		299	záhrada 4	doterajší	
								4				798/3	48	798/5		48	ost.pl. 99	NDS a.s. Dúbravská cesta 14 Bratislava

VÝKAZ VÝMER																				
Doterajší stav								Zmeny					Nový stav							
Číslo					Výmera		Druh pozemku	Diel číslo	k parcele číslo	m2	od parcely číslo	m2	Číslo parcely	Výmera		Druh pozemku	Vlastník nájomca - držiteľ adresa			
pzkn. vložky	listu vlast.	parcely												ha	m2			ha	m2	kód
PK	LV	PK	KN-E	KN-C	ha	m2														
	629			804/1		209	trvalý trávny porast	5	804/7	5			804/1		201	trvalý trávny porast 7	doterajší			
								6	804/8	3										
								5					804/1		5	804/7		5	ost.pl. 99	NDS a.s. Dúbravská cesta 14 Bratislava
								6					804/1		3	804/8		3	ost.pl. 99	NDS a.s. Dúbravská cesta 14 Bratislava
	2454			807/1		101	trvalý trávny porast	7	807/4	12			807/1		89	trvalý trávny porast 7	doterajší			
								7					807/1		12	807/4		12	ost.pl. 99	NDS a.s. Dúbravská cesta 14 Bratislava
	1350			815/1		171	orná p.	8	815/4	91			815/1		80	orná p. 2	doterajší			
								8					815/1		91	815/4		91	ost.pl. 99	NDS a.s. Dúbravská cesta 14 Bratislava
	352			1695/1		506	zast.pl.	9	1695/4	9			1695/1		497	zast.pl. 22	doterajší			

VÝKAZ VÝMER																		
Doterajší stav								Zmeny					Nový stav					
Číslo					Výmera		Druh pozemku	Diel číslo	k parcele číslo	m2	od parcely číslo	m2	Číslo parcely	Výmera		Druh pozemku	Vlastník nájomca - držiteľ adresa	
pzkn. vložky	listu vlast.	parcely												ha	m2			ha
PK	LV	PK	KN-E	KN-C	ha	m2												
	2551		2001/1		2	7389	trvalý trávny porast	9	10	1755/12	286		1695/4		9	zast.pl. 22	NDS a.s. Dúbravská cesta 14 Bratislava	
	1187		2002/1			6523	trvalý trávny porast		11	734/9	20		(2001/1	2	7103	trvalý trávny porast)	doterajší	
									12	736/7	519		(2002/1		5615	trvalý trávny porast)	doterajší	
									13	741/3	3							
									14	745/3	41							
									15	747/3	32							
									16	748/3	40							
									17	749/3	84							
									18	750/5	58							
									19	750/6	111							
	1188		2002/3			3368	trvalý trávny porast		20	735/8	60		(2002/3		3225	trvalý trávny porast)	doterajší	
									21	735/9	81							
									42	735/11	2							
	1193		2017			4436	trvalý trávny porast		22	736/8	10		(2017		4426	trvalý trávny porast)	doterajší	
	1200		2053			133	záhrada		23	805/3	9		(2053		103	záhrada)	doterajší	
									24	805/8	17							
									25	860/10	3							
									26	860/11	1							
	1201		2054			3	záhrada		27	805/9	1		(2054		2	záhrada)	doterajší	

VÝKAZ VÝMER																	
Doterajší stav								Zmeny					Nový stav				
Číslo					Výmera		Druh pozemku	Diel číslo	k parcele číslo	m2	od parcely číslo	m2	Číslo parcely	Výmera		Druh pozemku	Vlastník nájomca - držiteľ adresa
pzkn. vložky	listu vlast.	parcely		ha										m2	ha		
PK	LV	PK	KN-E	KN-C	ha	m2											
	1009		2070			129	orná p.	28	820/5	71			(2070		58	orná p.)	doterajší
	1255		2401		4	4221	vodná pl.	29	733/6	43			(2401	4	3555	vodná pl.)	doterajší
								30	733/7	20							
								31	734/10	10							
								32	734/11	104							
								33	1691/19	13							
								34	1691/20	5							
								35	1755/10	47							
								36	1755/15	85							
								37	1755/11	69							
								38	1755/13	28							
								39	1755/14	242							
	1255		2454			425	vodná pl.	40	1946/4	11			(2454		414	vodná pl.)	doterajší
	1253		1-9433/9			1450	orná p.	41	735/10	49			(1-9433/9		1401	orná p.)	doterajší
								10			2001/1	286	1755/12		286	vodná pl. 11	NDS a.s. Dúbravská cesta 14 Bratislava
								11			2002/1	20	734/9		20	ost.pl. 37	NDS a.s. Dúbravská cesta 14 Bratislava
								12			2002/1	519	736/7		519	ost.pl. 99	NDS a.s. Dúbravská cesta 14 Bratislava
								13			2002/1	3	741/3		3	ost.pl. 99	NDS a.s. Dúbravská cesta 14 Bratislava

VÝKAZ VÝMER																	
Doterajší stav								Zmeny					Nový stav				
Číslo					Výmera		Druh pozemku	Diel číslo	k parcele číslo	m2	od parcely číslo	m2	Číslo parcely	Výmera		Druh pozemku	Vlastník nájomca - držiteľ adresa
pzkn. vložky	listu vlast.	parcely												ha	m2		
PK	LV	PK	KN-E	KN-C	ha	m2		14			2002/1	41	745/3		41	ost.pl. 99	NDS a.s. Dúbravská cesta 14 Bratislava
								15			2002/1	32	747/3		32	ost.pl. 99	NDS a.s. Dúbravská cesta 14 Bratislava
								16			2002/1	40	748/3		40	ost.pl. 99	NDS a.s. Dúbravská cesta 14 Bratislava
								17			2002/1	84	749/3		84	ost.pl. 99	NDS a.s. Dúbravská cesta 14 Bratislava
								18			2002/1	58	750/5		58	ost.pl. 99	NDS a.s. Dúbravská cesta 14 Bratislava
								19			2002/1	111	750/6		111	ost.pl. 99	NDS a.s. Dúbravská cesta 14 Bratislava
								20			2002/3	60	735/8		60	ost.pl. 99	NDS a.s. Dúbravská cesta 14 Bratislava
								21			2002/3	81	735/9		81	ost.pl. 99	NDS a.s. Dúbravská cesta 14 Bratislava

VÝKAZ VÝMER																	
Doterajší stav								Zmeny					Nový stav				
Číslo					Výmera		Druh pozemku	Diel číslo	k parcele číslo	m2	od parcely číslo	m2	Číslo parcely	Výmera		Druh pozemku	Vlastník nájomca - držiteľ adresa
pzkn. vložky	listu vlast.	parcely												ha	m2		
PK	LV	PK	KN-E	KN-C	ha	m2											
								22			2017	10	736/8		10	ost.pl. 99	NDS a.s. Dúbravská cesta 14 Bratislava
								23			2053	9	805/3		9	ost.pl. 37	NDS a.s. Dúbravská cesta 14 Bratislava
								24			2053	17	805/8		17	ost.pl. 99	NDS a.s. Dúbravská cesta 14 Bratislava
								25			2053	3	860/10		3	vodná pl. 11	NDS a.s. Dúbravská cesta 14 Bratislava
								26			2053	1	860/11		1	vodná pl. 11	NDS a.s. Dúbravská cesta 14 Bratislava
								27			2054	1	805/9		1	ost.pl. 99	NDS a.s. Dúbravská cesta 14 Bratislava
								28			2070	71	820/5		71	ost.pl. 99	NDS a.s. Dúbravská cesta 14 Bratislava
								29			2401	43	733/6		43	ost.pl. 99	NDS a.s. Dúbravská cesta 14 Bratislava

VÝKAZ VÝMER																	
Doterajší stav								Zmeny					Nový stav				
Číslo					Výmera		Druh pozemku	Diel číslo	k parcele číslo	m2	od parcely číslo	m2	Číslo parcely	Výmera		Druh pozemku	Vlastník nájomca - držiteľ adresa
pzkn. vložky	listu vlast.	parcely												ha	m2		
PK	LV	PK	KN-E	KN-C	ha	m2											
								30			2401	20	733/7		20	ost.pl. 99	NDS a.s. Dúbravská cesta 14 Bratislava
								31			2401	10	734/10		10	ost.pl. 37	NDS a.s. Dúbravská cesta 14 Bratislava
								32			2401	104	734/11		104	ost.pl. 37	NDS a.s. Dúbravská cesta 14 Bratislava
								33			2401	13	1691/19		13	zast.pl. 22	NDS a.s. Dúbravská cesta 14 Bratislava
								34			2401	5	1691/20		5	zast.pl. 22	NDS a.s. Dúbravská cesta 14 Bratislava
								35			2401	47	1755/10		47	vodná pl. 11	NDS a.s. Dúbravská cesta 14 Bratislava
								36			2401	85	1755/15		85	vodná pl. 11	NDS a.s. Dúbravská cesta 14 Bratislava
								37			2401	69	1755/11		69	vodná pl. 11	NDS a.s. Dúbravská cesta 14 Bratislava

VÝKAZ VÝMER																	
Doterajší stav								Zmeny					Nový stav				
Číslo					Výmera		Druh pozemku	Diel číslo	k parcele číslo	m2	od parcely číslo	m2	Číslo parcely	Výmera		Druh pozemku	Vlastník nájomca - držiteľ adresa
pzkn. vložky	listu vlast.	parcely												ha	m2		
PK	LV	PK	KN-E	KN-C	ha	m2											
								38			2401	28	1755/13		28	vodná pl. 11	NDS a.s. Dúbravská cesta 14 Bratislava
								39			2401	242	1755/14		242	vodná pl. 11	NDS a.s. Dúbravská cesta 14 Bratislava
								40			2454	11	1946/4		11	ost.pl. 99	NDS a.s. Dúbravská cesta 14 Bratislava
								41			1-9433/9	49	735/10		49	ost.pl. 99	NDS a.s. Dúbravská cesta 14 Bratislava
								42			2002/3	2	735/11		2	ost.pl. 99	NDS a.s. Dúbravská cesta 14 Bratislava
Spolu:					9	1402				2353		2353		9	1402		

VÝKAZ VÝMER																	
Doterajší stav								Zmeny					Nový stav				
Číslo					Výmera		Druh pozemku	Diel číslo	k parcele číslo	m2	od parcely číslo	m2	Číslo parcely	Výmera		Druh pozemku	Vlastník nájomca - držiteľ adresa
pzkn. vložky	listu vlast.	parcely												ha	m2		
PK	LV	PK	KN-E	KN-C	ha	m2		Stav podľa registra C KN:						ha	m2		
				733/1		523	ost.pl.						733/1		460	ost.pl. 37	doterajší
								29	733/6	43			733/6		43	ost.pl. 99	ako v stave právnom
								30	733/7	20			733/7		20	ost.pl. 99	ako v stave právnom
				734/1		3502	ost.pl.						734/1		2662	ost.pl. 37	doterajší
													734/8		706	ost.pl. 37	doterajší
								11	734/9	20			734/9		20	ost.pl. 99	ako v stave právnom
								31	734/10	10			734/10		10	ost.pl. 99	ako v stave právnom
								32	734/11	104			734/11		104	ost.pl. 99	ako v stave právnom
				735/3		4818	lesný poz.						735/3		4626	lesný poz. 99	doterajší
								20	735/8	60			735/8		60	ost.pl. 99	ako v stave právnom

VÝKAZ VÝMER																	
Doterajší stav								Zmeny					Nový stav				
Číslo					Výmera		Druh pozemku	Diel číslo	k parcele číslo	m2	od parcely číslo	m2	Číslo parcely	Výmera		Druh pozemku	Vlastník nájomca - držiteľ adresa
pzkn. vložky	listu vlast.	parcely												ha	m2		
PK	LV	PK	KN-E	KN-C													
664				736/1	2470	trvalý trávny porast	21	735/9	81			735/9		81	ost.pl. 99	ako v stave právnom	
				41			735/10	49			735/10		49	ost.pl. 99	ako v stave právnom		
				42			735/11	2			735/11		2	ost.pl. 99	ako v stave právnom		
											736/1		1941	trvalý trávny porast 7	doterajší		
				740/1	831	orná p.	12	736/7	519			736/7		519	ost.pl. 99	ako v stave právnom	
							22	736/8	10			736/8		10	ost.pl. 99	ako v stave právnom	
												740/1		825	orná p. 1	doterajší	
				741/1	275	orná p.	1	740/3	6			740/3		6	ost.pl. 99	ako v stave právnom	
											741/1		272	orná p. 1	doterajší		
				1349				742/1	230	orná p.	13	741/3	3			741/3	
												742/1		227	orná p. 1	doterajší	

VÝKAZ VÝMER																	
Doterajší stav								Zmeny					Nový stav				
Číslo					Výmera		Druh pozemku	Diel číslo	k parcele číslo	m2	od parcely číslo	m2	Číslo parcely	Výmera		Druh pozemku	Vlastník nájomca - držiteľ adresa
pzkn. vložky	listu vlast.	parcely												ha	m2		
PK	LV	PK	KN-E	KN-C													
								2	742/3	3			742/3		3	ost.pl. 99	ako v stave právnom
				745/1		829	orná p.						745/1		788	orná p. 1	doterajší
								14	745/3	41			745/3		41	ost.pl. 99	ako v stave právnom
	1349			746/1		341	orná p.						746/1		340	orná p. 1	doterajší
								3	746/4	1			746/4		1	ost.pl. 99	ako v stave právnom
				747/1		169	orná p.						747/1		137	orná p. 1	doterajší
								15	747/3	32			747/3		32	ost.pl. 99	ako v stave právnom
				748/1		133	orná p.						748/1		93	orná p. 1	doterajší
								16	748/3	40			748/3		40	ost.pl. 99	ako v stave právnom
				749/1		246	orná p.						749/1		162	orná p. 1	doterajší
								17	749/3	84			749/3		84	ost.pl. 99	ako v stave právnom

VÝKAZ VÝMER																	
Doterajší stav								Zmeny					Nový stav				
Číslo					Výmera		Druh pozemku	Diel číslo	k parcele číslo	m2	od parcely číslo	m2	Číslo parcely	Výmera		Druh pozemku	Vlastník nájomca - držiteľ adresa
pzkn. vložky	listu vlast.	parcely		ha										m2	ha		
PK	LV	PK	KN-E	KN-C	ha	m2											
				750/1		339	ost.pl.						750/1		281	ost.pl. 37	doterajší
								18	750/5	58			750/5		58	ost.pl. 99	ako v stave právnom
				750/4		513	ost.pl.						750/4		402	ost.pl. 37	doterajší
								19	750/6	111			750/6		111	ost.pl. 99	ako v stave právnom
	112			798/3		347	záhrada						798/3		299	záhrada 4	doterajší
								4	798/5	48			798/5		48	ost.pl. 99	ako v stave právnom
	629			804/1		209	trvalý trávny porast						804/1		201	trvalý trávny porast 7	doterajší
								5	804/7	5			804/7		5	ost.pl. 99	ako v stave právnom
								6	804/8	3			804/8		3	ost.pl. 99	ako v stave právnom
				805/1		62	ost.pl.						805/1		40	ost.pl. 37	doterajší

VÝKAZ VÝMER																	
Doterajší stav								Zmeny					Nový stav				
Číslo					Výmera		Druh pozemku	Diel číslo	k parcele číslo	m2	od parcely číslo	m2	Číslo parcely	Výmera		Druh pozemku	Vlastník nájomca - držiteľ adresa
pzkn. vložky	listu vlast.	parcely												ha	m2		
PK	LV	PK	KN-E	KN-C	ha	m2										kód	
													805/7		4	ost.pl. 37	doterajší
								24	805/8	17			805/8		17	ost.pl. 99	ako v stave právnom
								27	805/9	1			805/9		1	ost.pl. 99	ako v stave právnom
				805/3		9	ost.pl.	23	805/3	9			805/3		9	ost.pl. 37	ako v stave právnom
	2454			807/1		101	trvalý trávny porast						807/1		89	trvalý trávny porast 7	doterajší
								7	807/4	12			807/4		12	ost.pl. 99	ako v stave právnom
	1350			815/1		171	orná p.						815/1		80	orná p. 2	doterajší
								8	815/4	91			815/4		91	ost.pl. 99	ako v stave právnom
				820/1		129	orná p.						820/1		56	orná p. 1	doterajší
													820/4		2	orná p. 1	doterajší

VÝKAZ VÝMER																			
Doterajší stav								Zmeny					Nový stav						
Číslo					Výmera		Druh pozemku	Diel číslo	k parcele číslo	m2	od parcely číslo	m2	Číslo parcely	Výmera		Druh pozemku	Vlastník nájomca - držiteľ adresa		
pzkn. vložky	listu vlast.	parcely		ha										m2	ha			m2	kód
PK	LV	PK	KN-E	KN-C	ha	m2													
352				860/1	1746		vodná pl.	28	820/5	71			820/5	71		ost.pl. 99	ako v stave právnom		
													860/1					vodná pl. 11	doterajší
								25	860/10	3			860/10			3	vodná pl. 11	ako v stave právnom	
					3485		zast.pl.	26	860/11	1			860/11	1	vodná pl. 11	ako v stave právnom			
				1691/1									1691/1	3480	zast.pl. 22	doterajší			
								34	1691/20	5			1691/20	5	zast.pl. 22	ako v stave právnom			
													1691/17	2	zast.pl. 22	doterajší			
													1691/19	13	zast.pl. 22	ako v stave právnom			
					1695/1	506	zast.pl.						1695/1	497	zast.pl. 22	doterajší			
								9	1695/4	9			1695/4	9	zast.pl. 22	ako v stave právnom			
1755/3	5	9758	vodná pl.				1755/3	5	9001	vodná pl. 11	doterajší								

VÝKAZ VÝMER																	
Doterajší stav								Zmeny					Nový stav				
Číslo					Výmera		Druh pozemku	Diel číslo	k parcele číslo	m2	od parcely číslo	m2	Číslo parcely	Výmera		Druh pozemku	Vlastník nájomca - držiteľ adresa
pzkn. vložky	listu vlast.	parcely												ha	m2		
PK	LV	PK	KN-E	KN-C	ha	m2										kód	
								35	1755/10	47			1755/10		47	vodná pl. 11	ako v stave právnom
								37	1755/11	69			1755/11		69	vodná pl. 11	ako v stave právnom
								10	1755/12	286			1755/12		286	vodná pl. 11	ako v stave právnom
								38	1755/13	28			1755/13		28	vodná pl. 11	ako v stave právnom
								39	1755/14	242			1755/14		242	vodná pl. 11	ako v stave právnom
								36	1755/15	85			1755/15		85	vodná pl. 11	ako v stave právnom
				1903/1		8402	lesný poz.						1903/1		8401	lesný poz. 99	doterajší
				1946/1		323	lesný poz.						1946/1		313	lesný poz. 99	doterajší
								40	1946/4	11			1946/4		11	ost.pl. 99	ako v stave právnom
Spolu:					9	0482								9	0482		

VÝKAZ VÝMER

Doterajší stav							Zmeny					Nový stav					
Číslo					Výmera		Druh pozemku	Diel číslo	k parcele číslo	m2	od parcely číslo	m2	Číslo parcely	Výmera		Druh pozemku	Vlastník nájomca - držiteľ adresa
pzkn. vložky	listu vlast.	parcely												ha	m2		
PK	LV	PK	KN-E	KN-C	ha	m2											
Poznámka č.1: Zmenu druhu pozemkov parc. č. 736/7, 736/8, 740/3, 741/3, 742/3, 745/3, 746/4, 747/3, 748/3, 749/3, 798/5, 804/7, 804/8, 807/4, 815/4, 820/5 je možné vykonať v súlade s ustanoveniami zákona č.220/2004 Z.z.v znení neskorších predpisov																	
Poznámka č.2: Zmenu druhu pozemkov parc.č. 735/8, 735/9, 735/10, 735/11, 1964/4 je možné vykonať v súlade s ustanoveniami zákona č.326/2005 Z.z. (zákon o lesoch) v znení neskorších predpisov																	
Poznámka č.3: V grafickej aj písomnej časti geometrického plánu - číslo pôvodného katastrálneho územia 1 – (pred číslom parcely registra KN-E) označuje parcelu pôvodného katastrálneho územia Krásno nad Kysucou																	
Poznámka č.4: Pozemky parc.č. 736/7, 736/8, 740/3, 741/3, 742/3, 745/3, 746/4, 747/3, 748/3, 749/3, 798/5, 804/7, 804/8, 807/4, 815/4, 820/5 ležia v areáli BPEJ č.0766421.																	
Legenda:					kód spôsobu využívania pozemku		1	Pozemok využívaný pre rastlinnú výrobu, na ktorom sa pestujú obilniny, okopaniny, krmoviny, technické plodiny, zelenina a iné poľnohospodárske plodiny, alebo pozemok dočasne nevyužívaný pre rastlinnú výrobu.									
							4	Pozemok, prevažne v zastavanom území obce a lebo v záhradkárskej osade, na ktorom sa pestuje zelenina, ovocie, okrasná nízka a vysoká zeleň a iné poľnohospodárske plodiny									
							7	Pozemok lúky a pasienku trvalo porastený trávami alebo pozemok dočasne nevyužívaný pre trvalý trávny porast									
							11	Vodný tok (prirodzený – rieka, potok; umelý – kanál, náhon a iné)									
							22	Pozemok, na ktorom je postavená inžinierska stavba – cestná, miestna a účelová komunikácia, lesná cesta, poľná cesta, chodník, nekryté parkovisko a ich súčasti									
							37	Pozemok, na ktorom sú skaly, svahy, rokliny, výmole, vysoké medze a krovím alebo kamením a iné plochy, ktoré neposkytujú trvalý úžitok									
							99	Pozemok využívaný podľa druhu pozemku									