

Q (1 : 2)

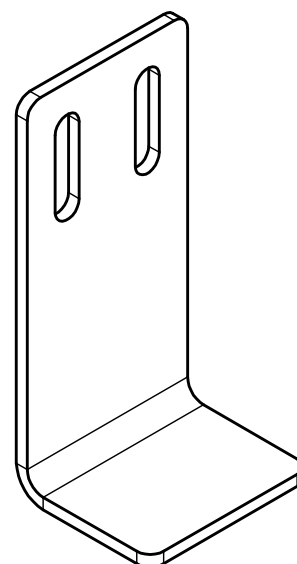
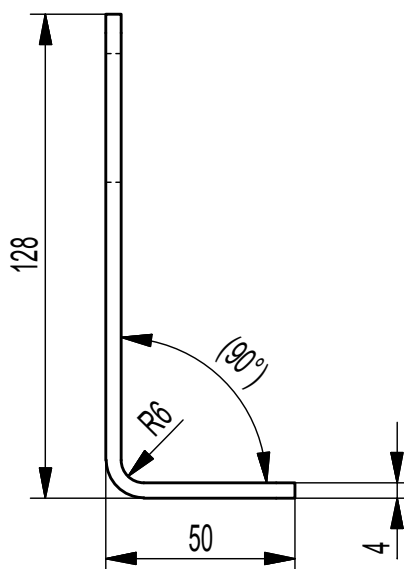
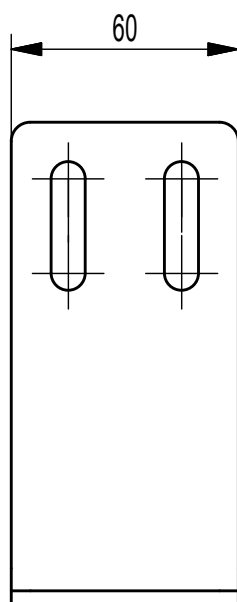
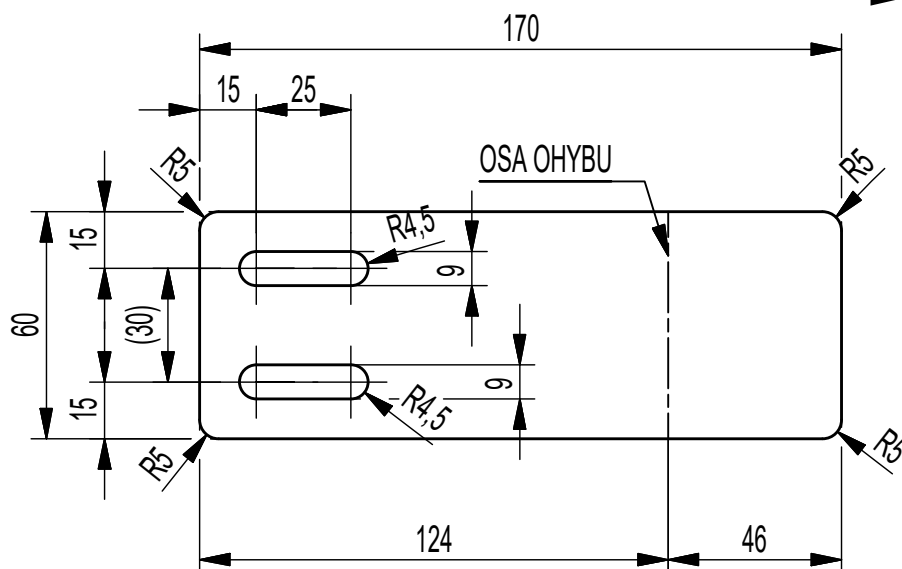

Q 702-830-03.dxf

PÚ

					702-830-00	3		
Ind.	Poč.	Změna	Podpis	Datum	Užito u č.v. sestavy	Pos.	Užito u typu	
CAD	Netolerované rozměry: ISO 2768 mK ISO 8015			WKV Praha s. r. o.				
Rozměr:		P4 - 60x169,7	Mat. vých.	Polotovár EN 10051		Tř.odp.	Hmot./ks	0,30 kg
Poznámka:			Mat. kon.	S235JR+N	TDP EN 10025-2 EN 10204-2.1			
Kreslil:	Tétek 27.09.2018	Svař.tech.					Měřitko:	
Přezk.	Šmíd 12/2018	Norm.ref					1:2	
Technol.		Schw.dne					Formát:	A4
Název	KONZOLA			702-830-03 Rev. -				
				Listů: 1 List: 1				

F