

KANALIZAČNÁ ŠACHTA PRE POTRUBIE DN300

M=1:25

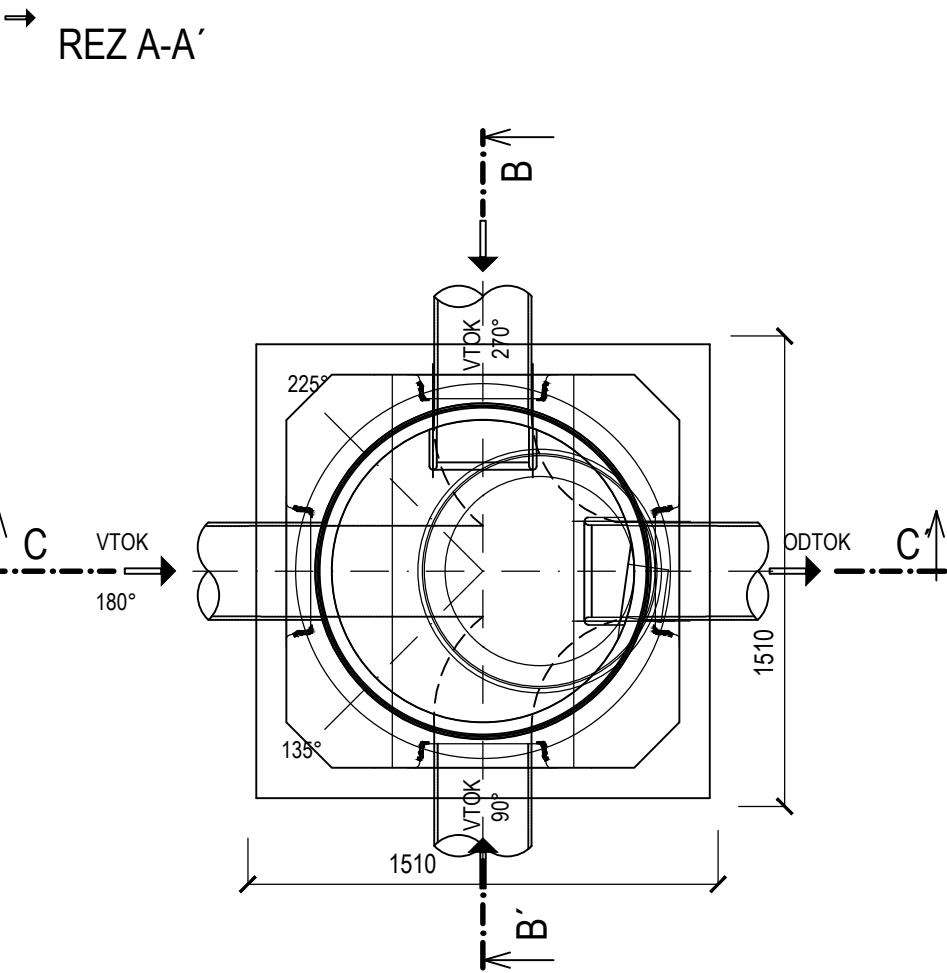

- POZNÁMKA:
- POKLOPY BUDÚ Z KOMPOZITU S UZAMYKATELÝM SYSTÉMOM, BEZ ODVETRANIA V KOMUNIKÁCII TR. ZAŤAŽENIA D400, V RASTLOM TERÉNE TR. ZAŤAŽENIA B125
 - ŠACHTOVÉ DNÁ BUDÚ UPRAVENÉ POPLASTOVANOU VÝSTELKOU
 - PRIPOJENIE KANALIZAČNEJ RÚRY (PVC, PP) DO ŠACHTY BUDE ZREALIZOVANÉ POMOCOU ŠACHTOVEJ PRECHODKY (PVC, PP), KTORÁ UMOŽŇUJE VODOTESNÉ A KLBOVÉ SPOJENIE
 - VÝŠKOVÁ KÓTA POKLOPU MUSÍ BYŤ ZHODNÁ S KÓTOU UPRAVENÉHO TERÉNU VO VOZOVKE

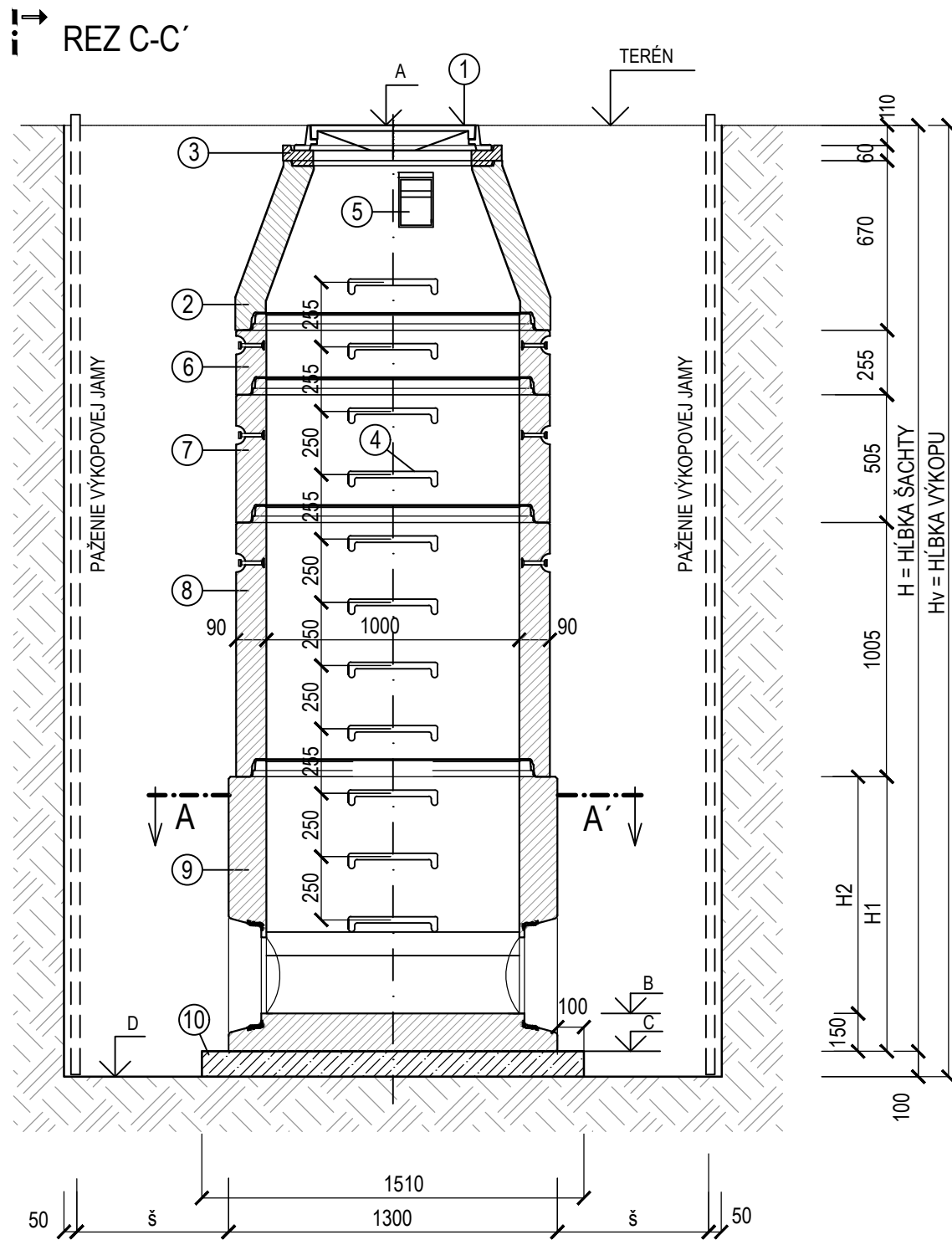
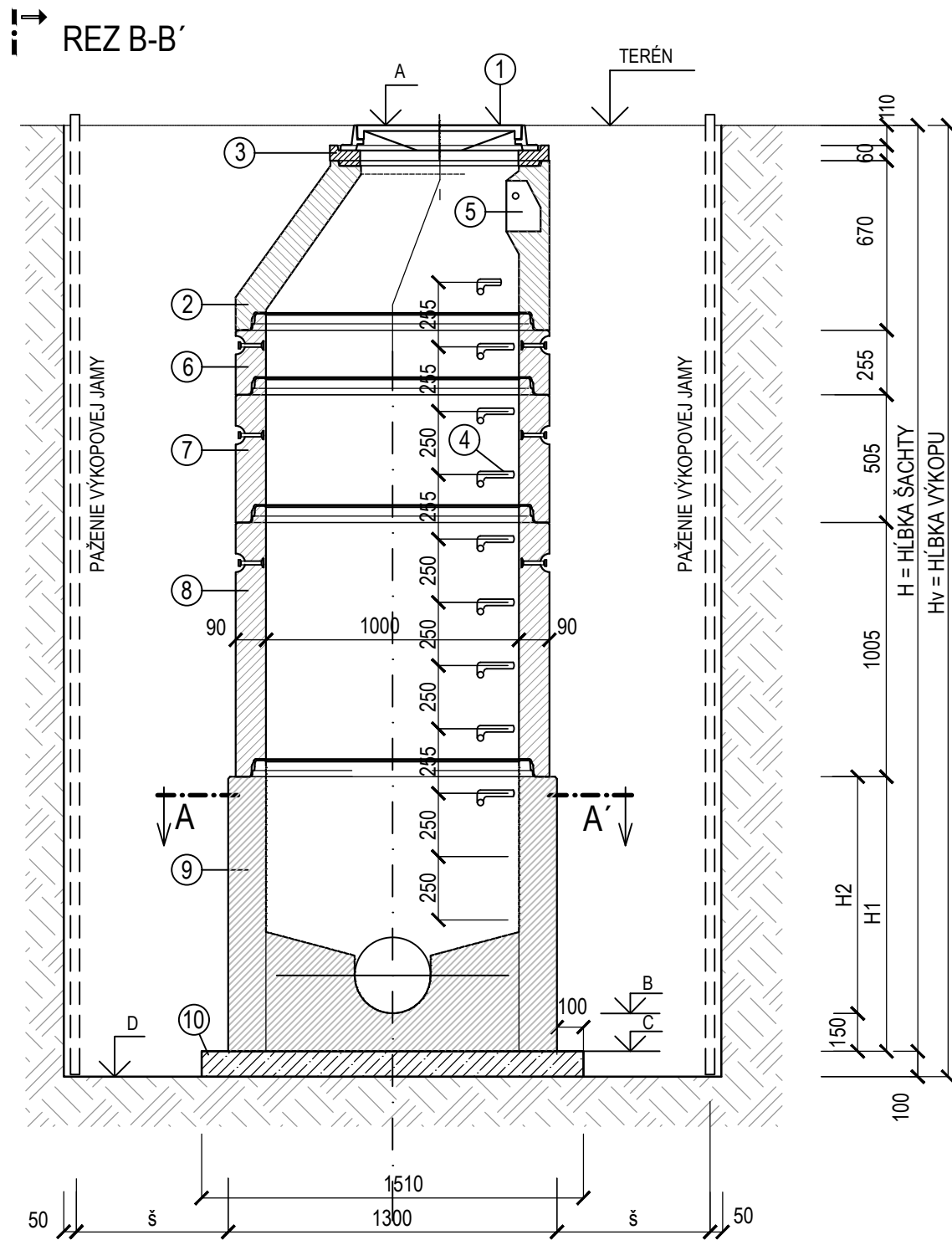

LEGENDA :

Č.POL.	POPIS POLOŽKY
1	POKLOP Z KOMPOZITNÉHO PLASTU DN600xmm BEZ ODVETRANIA SO ZÁMKOM A S TESNENÍM: V KOMUNIKÁCII - TR. D400, V NESPEVNENEJ PLOCHE - TR. B125
2	PRECHODOVÁ SKRUŽ TBR-Q 625/600/90/SPK (h=670mm)
3	VYROVNÁVACIE PRSTENCE TBW-Q 625/40,60,80,100,120/100 (h=40,60,80,100,120 mm) VYROVNÁVACIE PRSTENCE TBV-Q 625/200/100 (h=200 mm)
4	VIDLICOVÉ STÚPADLO POPLASTOVANÉ - SÚČASŤ PREFABRIKÁTU
5	KAPSOVÉ STÚPADLO PLASTOVÉ - SÚČASŤ PREFABRIKÁTU
6	ŠACHTOVÁ SKRUŽ TBS-Q 1000/250/90/SP (h=250mm)
7	ŠACHTOVÁ SKRUŽ TBS-Q 1000/500/90/SP (h=500mm)
8	ŠACHTOVÁ SKRUŽ TBS-Q 1000/1000/90/SP (h=1000mm)
9	ŠACHTOVÉ DNO S KYNETOU PRE POTRUBIE DN300, DN400, DN500, DN600 TZZ-Q 1000/1000, DN 1000 mm (D 1300 mm), h=1000mm
10	PODKLADNÁ DOSKA Z BETÓNU STN EN 206-1-C12/15-X0

- A - KÓTA POKLOPU
B - KÓTA DNA POTRUBIA
C - KÓTA DNA ŠACHTY
D - KÓTA DNA VÝKOPU

ROZŠÍRENIE VÝKOPU PODĽA STN 73 3050

	š (mm)	š (mm)
H < 4m	2710	600
4 < H < 6m	3110	800
H > 6m	3510	1000

EURÓPSKA ÚNIA

Európske štrukturálne a investičné fondy

OP Integrovaná infraštruktúra 2014 – 2020

MINISTERSTVO

DOPRAVY A VÝSTAVBY

SLOVENSKEJ REPUBLIKY

D-523

SÚRADNICOVÝ SYSTÉM: S-JTSK v realizácii JTSK

VÝŠKOVÝ SYSTÉM: Bpv

NAZOV STAVBY

Modernizácia električkových tratí

RUŽINOVSKÁ RADIÁLA

OBJEDNÁVATEĽ

BRATISLAVA

Hlavné mesto Slovenskej republiky Bratislava

Primaciálne nám. 1, 814 99 Bratislava

PROJEKTANT

DOPRAVOPROJEKT

DOPRAVOPROJEKT, a.s.

Komínarska 141/2,4

832 03 Bratislava

HLAVNÝ INŽINIER PROJEKTU

Ing. Nikola Grančič

PODPIS

[Signature]

PROJEKTANT OBJEKTU

DOPRAVOPROJEKT

DOPRAVOPROJEKT, a.s., divízia Bratislava II, Komínarska 141/2,4, 832 03 Bratislava

ZODPOVEDNÝ PROJEKTANT

Ing. Peter MESZÁROS

PODPIS

[Signature]

VYPRACOVAL

Ing. Peter MESZÁROS

PODPIS

[Signature]

KONTROLOVAL

Roman ZÁLEŠÁK

PODPIS

[Signature]

IDENTIFIKAČNÉ ČÍSLO PRÍLOHY

MET-RR-DSP-C-D000-52300-013-X

KRAJ: BRATISLAVSKÝ

KATASTRÁLNE ÚZEMIE: Ružinov

OKRES: Bratislava II

DÁTUM

05.2023

FORMÁT

4 A4

MIERKA

1:25

STUPEŇ PD

DSP

Č. ZÁKAZKY

8632-01

Č. SÚPRAVY

Č. PRÍLOHY

NAZOV OBJEKTU

PRELOŽKA KANALIZÁCIE V ELEKTRIČKOVOM

TELESE V RUŽINOVskej ULICI

NAZOV PRÍLOHY

KANALIZAČNÁ ŠACHTA

013