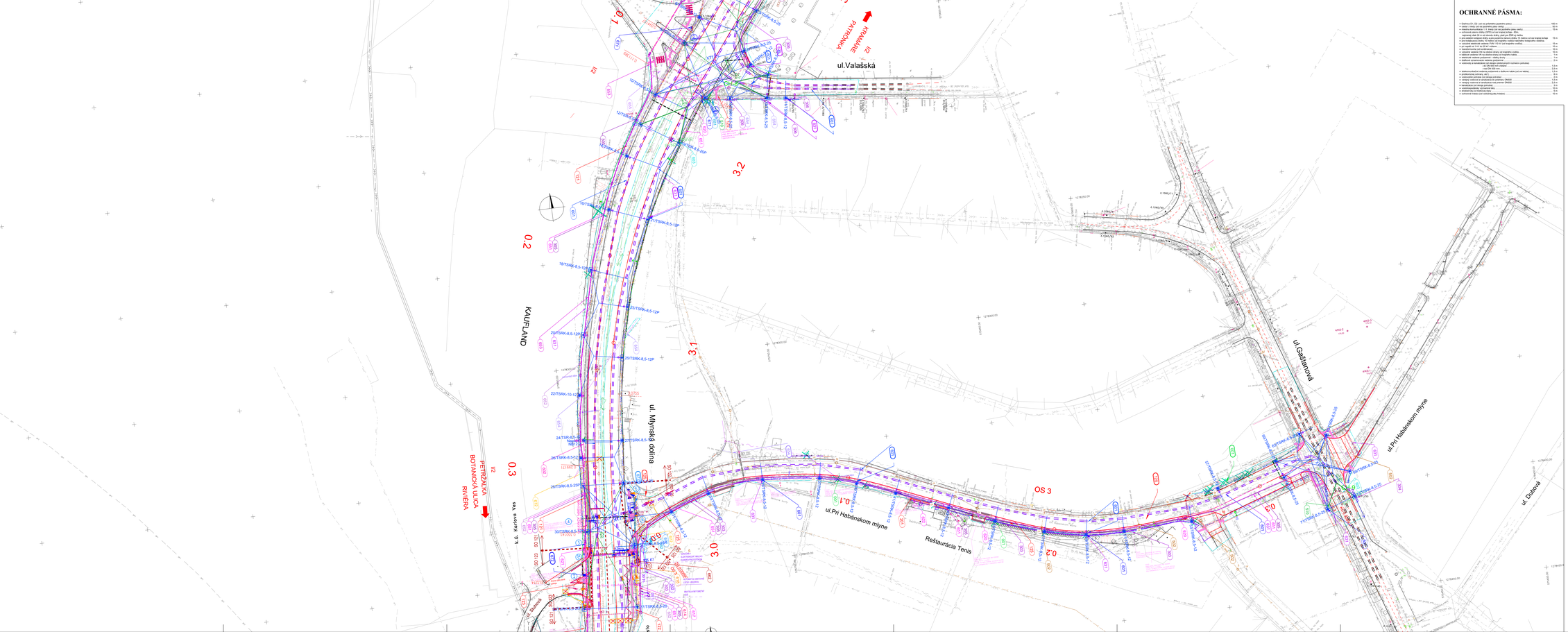

OCHRANNÉ PÁSMA:

- Ochranné O1, O2 - pre ochranu vzdušného priestoru ..... 100 m
- ochranné I. kategórie pre ochranu pitnej vody ..... 50 m
- ochranné pásmo vodného toku Dunaj - Malý Dunaj (pravá strana) ..... 10 m
- ochranné pásmo dráhy, ČSPHM pre ochranu železnice - dráhy ..... 60 m
- ochranné pásmo dráhy, ČSPHM pre ochranu pozemnej dráhy ..... 15 m
- ochranné pásmo pre ochranu vodného toku Dunaj - Malý Dunaj (ľavá strana) ..... 10 m
- pre trolejbusový kábel, 10 metrov od krajného vodiča trakčného trolejového vedenia - ochranné pásmo pre ochranu trolejbusového vedenia ..... 10 m
- pre signál ami 100 m (B1) od vstupu ..... 10 m
- transformovňa (pod transformovňou) ..... 10 m
- ochranné pásmo pre ochranu vodného toku - ochranné pásmo ..... 10 m
- ochranné ochranné 10 m zasahujúce do krajného kabla ..... 1 m
- ochranné pásmo pre ochranu vodného toku ..... 10 m
- diaľkovo ovládacieho ovládania podzemné ..... 2 m
- ochranné a bezpečnostné pásmo pre ochranu podzemných rozvodov (vodovod) ..... 1,5 m
- pre DN 300 mm vodovod ..... 1,5 m
- - kanal DN 300 mm ..... 2,5 m
- telekomunikačné vedenie ..... 1,5 m
- protiavalovej zábrany, pás ..... 5 m
- ochranné pásmo ..... 10 m
- vstupy vodovod a kanalizácie do areálu ..... 1,5 m
- ochranné pásmo pre ochranu vodovodu DN 300 ..... 1,5 m
- kanalizácia pod vstup prístupu ..... 2 m
- vodohospodársky významné toky ..... 10 m
- ochranné pásmo pre ochranu ..... 10 m
- ochranné hranice (pod vodárenskú jazdu hrádza) ..... 10 m

OBJEKTOVÁ SKLADBA:

PRÍPRAVA ÚZEMIA, DEŠŤOVÉ KANALIZÁCIE A VSAKOVACIE

02.00 Oprava zelene

ZEMNÉ OBJEKTY

- SO 101 - Úprava komunikácií a chodníkov Mlynská dolina, ulica Ďvorákovo nábrežie
- SO 102 - Úprava komunikácií a chodníkov Mlynská dolina, ulica Pri Habánskom mlyne
- SO 103 - Úprava komunikácie Gaštanová
- SO 104 - Úprava komunikácií a chodníkov na Bajkalskej a Karlovoveskej a Nábrežie arboréta generála Ladislava Svobodu
- SO 105 - Úprava komunikácií a chodníkov na ulicach Pri Habánskom mlyne, Gaštanová a ul. Valašská ul. Lovinského a
- PLOCHY PRE ZELEŇ
- SO 106 - Úprava zelene 5.15, parkovisko, OS 06, ul. Mlynská Dolina

MOSTY, PORTY

- SO 201 - Oporný múr na ulici Pri Habánskom mlyne
- SO 202 - Zábrany na neistých kostrovacích

ZVODNÉ OBJEKTY - ZAŤAŽENIA

- SO 301 - Renovácia Karlovej Vsi
- SO 302 - Zariadenia cestného informačné tabule , stravovňa Ciel
- SO 303 - Úprava opätovne na ulici Pri Habánskom Mlyne
- SO 304 - Úprava opätovne Záhradná brána Dubová 1
- SO 305 - Úprava opätovne na ulici Gaštanová
- SO 306 - Úprava opätovne oplotenia - nadchodu Habáňska ulica

KANALIZÁCIE A VODOVODY

- SO 501 - Dažďová kanalizácia, odvodnenie cestného ZOS, ulica Habánsky Mlyn
- SO 502 - Odvodnenie ulic Pri Habánskom Mlyne, Lovinského, Gaštanová
- SO 510 - Ochrana vodovodu DN300 v ul. Mlynská dolina pri ZSO

OBJEKTY ELEKTRICKÉHO VEDENIA VN, NN,VO

- SO 601 - Trolejbusové vedenie
- SO 602 - Napájacie vedenie (z nainštal Karlovej Vsi)
- SO 603 - Zvodnenie cestnej trolejbusovej trate - Karlova Ves
- SO 604 - Prípojka NN pre cestnú dopravu ZSD - Karlova Ves a ulica TV
- SO 605 - Prípojka NN pre cestnú dopravu ZSD ulica Brnianska železnica
- SO 606 - Prípojka NN pre cestnú dopravu ZSD ulica Habánsky mlyn
- SO 607 - Prípojka NN pre cestnú dopravu - Habánsky mlyn, ulica ZSD
- SO 608 - Prípojka NN pre cestnú dopravu - Gaštanová ulica, ulica Habánsky mlyn
- SO 609 - Prípojka NN pre ZSD Mlynská dolina - Záhradná dolina
- SO 610 - Osvetlenie cestnej NN na parkovisk
- SO 611 - Informačný systém na cestnejsti - informačné tabule
- SO 612 - Prerušiteľ kábelového vedenia VN 22 kV
- SO 613 - Prípojka NN pre ZSD - Karlova Ves
- SO 614 - Prerušiteľ kábelového vedenia NN ZSD - OS 11
- SO 615 - Prerušiteľ a ochrana NN kábelového vedenia pre výpomoci pre dráhu
- SO 616 - Prerušiteľ kábelového vedenia

VÝSKRYNOVÉ VEDENIA

- SO 401 - Ochranné pásmo pre ochranu nerastov a dlaždiacej dešťové napr.chýbajúce
- SO 402 - Úprava ulice pre chránenéjší systém na cestnejsti
- SO 403 - Opätovné kábla CDS Ďvorákovo - Nábr. arm. gen. L. Svobodu - Bratislava
- SO 404 - Ochrana prípojky nadzemné ZSDS
- SO 405 - Ochrana prípojky nadzemné ZSDS
- SO 462 - Kamerový dešťový kanalizácie Ks.01
- SO 463 - Kamerový dešťové kanalizácie Ks.02
- SO 464 - Kamerový dešťové kanalizácie Ks.03
- SO 471 - K+O Z 1 VN Úprava CDS Mlynská dolina - Vavaldova
- SO 472 - K+O Z 2 Modernizácia CDS Mlynská dolina - Pri Habánskom mlyne
- SO 473 - K+O Z 3 Modernizácia CDS Mlynská dolina - Ďvorákovo
- SO 474 - K+O Z 4 Modernizácia CDS Mlynská dolina - Záhradná dolina
- SO 475 - K+O Z 5&6 Úprava CDS Nábr. arm.gen. Svobodu - Pri dolina - Pavol Lanthanovo
- SO 476 - K+O Z 5a1 Úprava CDS Mlynská dolina - Pavol Lanthanovo
- SO 477 - K+O Z 5a2 Úprava CDS Bratislava - Vinohrad Družba
- SO 478 - K+O Z 5a3 Úprava CDS Karlovoveská - Riviéra
- SO 481 - Úprava ochranných opatrení prekon CDS v ulice TV v ZP + KV.M1
- SO 482 - Úprava ochranné prekon CDS v ulice TV a ZP + Kv.T1
- SO 483 - Úprava ochranné prekon CDS v ulice TV a ZP + Kv.T2
- SO 484 - Úprava ochranné prekon CDS v ulice TV a ZP + Kv.T3
- SO 485 - Úprava ochranných opatrení prekon CDS v ulice TV a ZP + Kv.K2
- SO 486 - Úprava ochranných opatrení prekon CDS v ulice TV a ZP + Kv.K1
- SO 487 - Úprava ochranných opatrení prekon CDS v ulice TV a ZP + Kv.K3
- SO 488 - Úprava ochranných opatrení prekon CDS v ulice TV a ZP + Kv.K4

REKULTIVÁCIA A VÝSTAVBA ZIELENE

- SO 801 - Náhradná výsadba v k.ú. Staré Mesto
- SO 802 - Náhradná výsadba v k.ú. Karlova Ves

LEGENDA:

- 123 / 321 - IDENTIČNE ŠTVORMÉNE OBJEKTY
- 123 / 321 - STAVEBNÝ ZVOD ŽSD / SKLADBA ZEMNÉ CESTY / SKLADBA PONIKU ZEMI
- PLOCHY S VŠEOBECNÝM NAVIGAČNÝMI KATCH DECVN, VYNÚ STEMNÝ VÝKRES
- 9°4'23"24 - 109.00 - IDENTIČNE ÚHP VÝSTN
- TRAKČNÉ STIĽAČE
- TROLEJBUSOVÉ VEDENIE
- VOĽNÉHO ODVETLENIA NA TRAKČNÝM STIĽAČI
- STIĽAČ VEREJNÉ OSVETLENIA SAMOSTATNÝ
- STIĽAČ SVETELNÉ SIGNALIZÁCIE - CDS
- KANÁLA
- KOMUNÁLNA AZFALTOVÁ
- KOMUNÁLNA BETÓNOVÁ ZVARA BIRDOLÁ
- CHODNÍK ASFALTOVÝ BEZ PIPENITU
- CHODNÍK ASFALTOVÝ ZVARA ZÁVIDNÁ
- CHODNÍK DLAŽBA ZVARA SKÁŽ
- CHODNÍK KAMENÉ NABOJ
- STAVEBNÁ ZÁKRAVA
- TRVALÉ VŠEOBECNÉ ZÁPRAVNÉ ZNAČENIE NÁVRH
- DEŠŤAVÝ ZABER DO I HORA

PREKLADNÉ METE:

- VZD ELEKTR VEDENIE VN, 22 kV
- VZD ELEKTR VEDENIE NN
- PRDZ ELEKTR VEDENIE VN, 22 kV
- PRDZ ELEKTR VEDENIE VN
- PRDZ ELEKTR VEDENIE NN
- PRDZ VEREJNÉ OSVETLENIE
- PRDZ VEDENIE ZDPRO HLAVNÉ POTRUBIE
- PRDZ VEDENIE ZDPRO PRÍPOJKY
- VZD SEMAFÓRY
- PRDZ SEMAFÓRY VEDENIE
- PRDZ VEDENIE SVETELNÉ SIGNALIZÁCIE
- ZÁPRAVA VEDENIA SVETELNÉ SIGNALIZÁCIE
- ZAŽDIVKA KANALIZÁCIA
- PRDZ MALTAVAL
- TÚRNIKLE
- HRANICA KATASTRÁLNEHO ÚZEMIA
- EXISTUJÚCI LAS
- PRDZ. VODOVOD
- PRDZ ELEKTR. VEDENIE NN
- VZD ELEKTR. VEDENIE VN, 22 kV
- PRDZ ELEKTR. VEDENIE NN
- PRDZ ELEKTR. VEDENIE VN, 22 kV
- EXISTUJÚCI VEREJNÉ OSVETLENIE
- PRDZ. SEMAF. VEDENIE (WFT)
- VZD. SEMAF. VEDENIE
- PRDZ. SEMAF. VEDENIE
- ZAŽDIVKA KANALIZÁCIA
- JEDNOTNÁ KANALIZÁCIA PRDZ
- PL/YN KÁBEL/ST.HT PRDZ. PRIBL.
- PL/YN STREDOTL.HT PRDZ. PRIBL.
- PL/YN VYSOKOTL.HT PRDZ. PRIBL.
- DEŠŤAVÉ VODOVODNÉ ZNAČENIE

EUROPSKA UNIA
Kohézny fond
OP Integrovaná infraštruktúra 2014 – 2020

MINISTERSTVO DOPRAVY SLOVENSKEJ REPUBLIKY

Situácia:

D.

SÚRADNICOVÝ SYSTÉM: S-JTSK v metroch JTSK

VÝŠKOVÝ SYSTÉM: Bpv

NÁZOV STAVBY	**Trolejbusové trate v Bratislave, Nová trolejbusová trať Patrónka - Riviéra**
ZÓNOVÁNÍ	BRATISLAVA — Hlavné mesto Slovenskej republiky Bratislava, Primaciálne námestie č.1, 814 99 Bratislava
INVESTOR: ZÁMOCKÝ	Dopravný podnik Bratislavy, a.s. Olejkárska č.1, 814 52 Bratislava
Projektant	DOPRAVNÝPROJEKT, a.s. Kominárska 141/2,4 832 03 Bratislava – mestská časť Nové Mesto
HLAVNÝ INŽINIER PROJEKTU	Ing. Martin PODHORÁN — PODPIS:
Číslo zákazky	1004-00
PROJEKTNÉ ZIADOSŤ	DOPRAVNÝPROJEKT, a.s. Ulica Bratislava 1, Kominárska 141/2,4, 832 03 Bratislava
ZODPOVEDNÝ PROJEKTANT	Ing. Martin PODHORÁN — PODPIS:
VYPRACOVAL	Ing. Martin PODHORÁN — PODPIS:
KONTROLOVAL	Ing. Ladislav FILO — PODPIS:
DEFINITÁVNE ČÍSLO PROJEKU	1004-stav-2-2-2000-0000-000-A
STAV: BRATISLAVY	SKRÍŽ: Bratislava 1, BP, Staré Mesto; Bratislava 5, BP, Karlova Ves
DATUM	07.2014
FORMÁT	16 x 24
NÁZOV ČASTI	KOORDINAČNÉ VÝKRES
MERITKO	1:500
STAVEB. ČÍS.	1004
Č. PROJEKTU	1004-00
NÁZOV PRÍLOHY	SITUÁCIA–UL. PRI HABÁNSKOM MLYNE, UL. GAŠTANOVÁ
Č. VÝKRESU	001