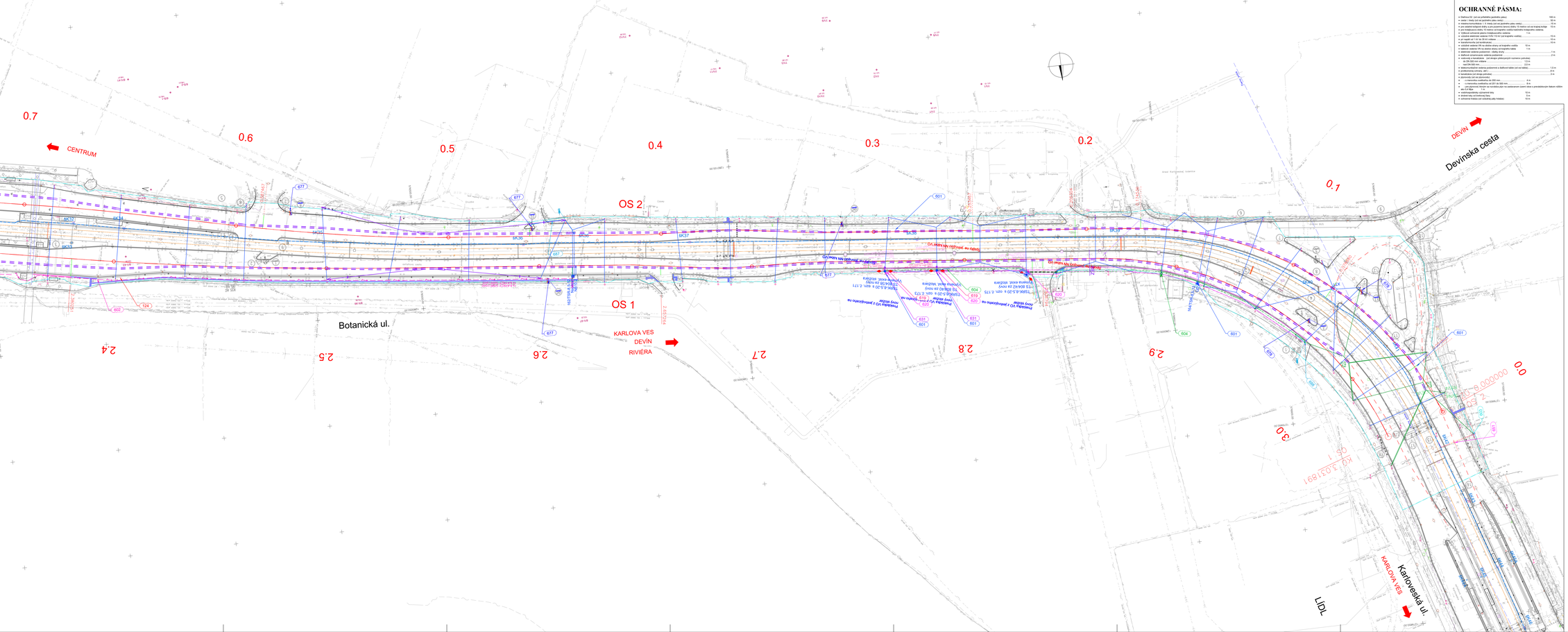

OCHRANNÉ PÁSMA:

- trolejový kábel (pod vozovkou pozdĺžne pokládka) ..... 150 m
- vzduch. 1 trolej (nad vozovkou pozdĺžne pokládka) ..... 50 m
- pre vzdušné vedenie VN do 35 kV (mimo zastavaného územia obce) ..... 15 m
- pre vzdušné vedenie VN do 35 kV (v zastavanom území obce) ..... 10 m
- pre trolejbusovú dráhu 10 metrov od krajnice cestnej komunikácie trolejbusovej vedenia
  - v zastavanom území obce ..... 5 m
  - v zastavanom území obce ..... 10 m
- vzdušné elektrické vedenie VVN (110 kV) od najbližšieho vodiča ..... 15 m
- pri napätí od 1 kV do 35 kV vrátane ..... 10 m
- vzdušné vedenie VN na stĺpoch drevených ..... 10 m
- vzdušné vedenie VN na stĺpoch betónových a kovových
  - bez izolátorov ..... 7 m
  - s izolátormi ..... 7 m
- vzdušné vedenie VN na stĺpoch betónových a kovových s izolátormi ..... 7 m
- vzdušné vysokonapäťové vedenie podpomerné ..... 2 m
- vzdušné vedenie nízkeho napätia (ak nie je stanovené jednotlivo nasledovne pre vodiče)
  - do 1000 kVA vrátane ..... 1,5 m
  - do 2500 kVA ..... 2,5 m
  - nad 2500 kVA ..... 1,5 m
- vzdušné vedenie nízkeho napätia (v zastavanom území obce) ..... 1,5 m
- protikorozný ochranný, atď. ..... 8 m
- vzdušné vedenie nízkeho napätia (v zastavanom území obce) ..... 2 m
- ochranné pásmo pre ochranu
  - v nenarušenej zeminy do 2000 mm ..... 4 m
  - v nenarušenej zeminy nad 2000 mm ..... 6 m
  - pre ochranné ložisko na ochranu pred ich zasypavaním (pre zemnenie) (pre zemnenie pre ochranu pred bleskom ložisko zhu 5 m Kde ..... 7 m
- ochranné pásmo pre ochranné kryt ..... 10 m
- ochranné kolaj od kolejnice ..... 3 m
- ochranné hranica (od vodiacej pätky hradzy) ..... 10 m

OBJEKTOVÁ SKLADBA:

PRÍPRAVA ÚZEMIA, DEČASNÉ KOMUNIKÁCIE A VYBÉRIŠKÁ
SO 00/PP Úprava Zelene

ZEMNÉ OBJEKTY
SO 101 - Úprava komunikácií a chodníkov Mýtnej dolina, ulica Ružinská
SO 102 - Úprava komunikácií a chodníkov Mýtnej dolina, ulica Patrónka
SO 103 - Úprava Karlovskej ulice
SO 104 - Úprava komunikácií a chodníkov na Bajkalskej a, Karlovskej a Nábrežie arboréta generála Lubiča Svobodu
SO 105 - Úprava komunikácií a chodníkov na ulicach Pri Hajdúnoch mlyne, Galčianovej a, Vavilovej ul. Lovinského ul.
PLOCHOVÉ OBJEKTY
SO 201 - Trolejbusová hala, Ružinovská 29/46 ul. a Mýtnej Dolina

MOSTY, PIERY
SO 201 - Oporný múr na ulici Pri Hajdúnoch mlyne
SO 202 - Zábradlie na existujúcich kaštieroviach

ZVLÁŠNE OBJEKTY - ZARIADENIA
SO 301 - Meraná Karlova Ves
SO 302 - Základná zastávka, informačná tabuľa , stredová časť
SO 303 - Úprava opätovna na ulici Pri Hajdúnoch Mlyne
SO 304 - Úprava opätovna Záhradná brána, Dolová 1
SO 305 - Úprava opätovna na ulici Pri Hajdúnoch mlyne
SO 306 - Úprava opätovna automaticky riadeného hradobná záclona

KANALIZÁCIA A VODOVOD
SO 501 - Splašková kanalizácia, odvodnenie zastávky ZDV, ulica Hajdúnoch Mlyn
SO 502 - Odvodnenie ulíc Pri Hajdúnoch Mlyne, Lovinského, Galčianová
SO 503 - Úprava vodovodu DN50 v ul. Mýtnej dolina pri ZSO

OBJEKTY ELEKTROTECHNIKA VEDENIE VN, NN,VO
SO 601 - Trakčnovod vedenie
SO 602 - Napájacie vedenie (z menovitej Karlovej Ves)
SO 603 - Zvislosť vzťahov trolejbusu - Rivéra
SO 604 - Prípojka NN pre zastávku ZDV ulica Hajdúnoch mlyn, ulica TV
SO 605 - Prípojka NN pre zastávku ZDV ulica Branislava Jánoša
SO 606 - Prípojka NN pre zastávku ZDV ulica Hajdúnoch mlyn
SO 607 - Prípojka NN pre zastávku - Hajdúnoch mlyn, ulica ZSO
SO 608 - Prípojka NN pre ZSO Mýtnej dolina - Hajdúnoch mlyn
SO 609 - Prípojka NN pre ZSO Mýtnej dolina - Sládečie záhrady
SO 610 - Diaľničná rozvodňa NN na parkovisku
SO 611 - Informačný systém na zastávkach - informačná tabuľa
SO 612 - Prevádzka kabelového vedenia VN 22 kV
SO 613 - Prevádzka vedenia VO
SO 614 - Prevádzka zvislostiu vedenia VN na ZSO - OS 1
SO 615 - Prevádzka a ochrana NN káblovom vedenia pre výpomoci prevádzku
SO 616 - Prevádzka verejného osvetlenia
SO 617 - Prevádzka vedenia pre ovládanie meniarne a diaľkový dohľad nad výkonom
SO 618 - Spätná cestná pre ochranného systém na zastávkach
SO 619 - Spätná trakcia CDS Úsek Vavilovská - Nábr. arm. gen. L. Svobodu - Bratislavská
SO 620 - Ochrana prevádzky vedení DNTA
SO 621 - Ochrana prevádzky vedení DNTA
SO 622 - Kamerový dohľad trolejbusy Ka ST
SO 623 - Kamerový dohľad trolejbusy Ka ST
SO 624 - Kamerový dohľad trolejbusy Ka ST
SO 625 - Kr-01 L-VN Úprava CDS Mýtnej dolina - Vavilovská
SO 626 - Kr-02 L-VO Modernizácia CDS Mýtnej dolina - Pri Hajdúnoch mlyne
SO 627 - Kr-03 L-VO Modernizácia CDS Mýtnej dolina - Ilkovičova
SO 628 - Kr-04 L-VO Modernizácia CDS Mýtnej dolina - Sládečie záhrady
SO 629 - Kr-05 L-VO Modernizácia CDS Mýtnej dolina - Pri Hajdúnoch mlyne
SO 630 - Kr-06 L-VO Úprava CDS Mýtnej dolina - Mestí Lanfranconi
SO 631 - Kr-07 L-VO Úprava CDS Mýtnej dolina - Mestí Lanfranconi
SO 632 - Kr-08 L-VO Úprava CDS Bajkalská - Vinnárd Drážka
SO 633 - Kr-09 L-VO Úprava CDS Karlovská - Rivéra
SO 634 - Úprava ochranných signálnych prvkov CDS v zóne TV a ZP + KV-N5
SO 635 - Úprava ochranných signálnych prvkov CDS v zóne TV a ZP + KV-T1
SO 636 - Úprava ochranných signálnych prvkov CDS v zóne TV a ZP + KV-T2
SO 637 - Úprava ochranných signálnych prvkov CDS v zóne TV a ZP + KV-T3
SO 638 - Úprava ochranných signálnych prvkov CDS v zóne TV a ZP + KV-N4C
SO 639 - Úprava ochranných signálnych prvkov CDS v zóne TV a ZP + KV-N1
SO 640 - Úprava ochranných signálnych prvkov CDS v zóne TV a ZP + KV-N3

REKONŠTRUKCIE A VÝSTAVBY OPRAVY
SO 801 - Náhrada výsadba v k.ú. Staré Mesto
SO 802 - Náhrada výsadba v k.ú. Karlova Ves

LEGENDA:

- 123 / 321 — OZNAČENIE STAVEBNÉHO OBJEKTU
- 24 / 24 — STAVEBNÝ ZVOD ZSD / SKLADKA ZEMNÝ ZSD / SKLADKA HUMUSU ZSH
- PLOCHY S VÝSKYTOM INVENTÁRIZOVANÝCH DREVÍN, VÝRUB S TERENOV. ÚPRAVOU
- 9°6'23"24 — 109.00 — SÚRADNICE GHP VÝSTU
- TRAKČNÉ STĺPANE
- TROLEJBUSOVÉ VEDENIE
- VOĽNÉHO ODVETLENIA NA TRAKČNOM STĺPANE
- STĺPANE VEREJNÉHO OSVETLENIA SAMOSTATNÝ
- STĺPANE SVETELNEJ SIGNALIZÁCIE - CDS
- KANÁLIKA
- KOMUNÁLNEJ ASFALTOVÁ
- KOMUNÁLNEJ BETÓNOVÁ ZVIČKA BIRDOSLAV
- CHODNÍK ASFALTOVÝ BEZ PODKLADU
- CHODNÍK ASFALTOVÝ ZVIČKA ZDVIHNÚŤ
- CHODNÍK DLAŽBA ZVIČKA SKÁŤ
- CHODNÍK KAMENÉ KOCKY
- STAVEBNÁ ZÁPRAVA
- TRVALÉ VEREJNÉ ZÁPRAVY ZNAČENÉ NÁVRH
- DEČASNÝ ZÁBER DO 1 HORA

PREKLÁDANE METE
- VZD ELEKTR. VEDENIE VN, 22 kV
- VZD ELEKTR. VEDENIE NN
- PODZ. ELEKTR. VEDENIE VN, 22 kV
- PODZ. ELEKTR. VEDENIE VN
- PODZ. ELEKTR. VEDENIE NN
- PODZ. VEREJNÉ OSVETLENIE
- PODZ. VEREJNÉ OSVETLENIE
- PODZ. VEREJNÉ ZÁPRAVY PODKO
- PODZ. VEREJNÉ ZÁPRAVY
- VZD. SIGNAL.VEDENIE
- PODZ. SIGNAL.VEDENIE
- S.G. Karlova Ves — STAVBA KATASTRÁLNEHO ÚZEMIA
- S.G. Staré Mesto — EVIDENCIA GKÚ
- PODZ. VODOVOD
- PODZ. VEREJNÉ VEDENIE NN
- VZD. ELEKTR. VEDENIE VN, 22 kV
- PODZ. ELEKTR. VEDENIE VN
- PODZ. ELEKTR. VEDENIE VN, 22 kV
- EXISTUJÚCI VEREJNÉ OSVETLENIE
- PODZ. SIGNAL.VEDENIE (WT)
- VZD. SIGNAL.VEDENIE
- PODZ. SIGNAL.VEDENIE
- ZAŤAŽOVÁ KANALIZÁCIA
- ZDRUŽNÉ KANALIZÁCIA PODZ.
- PL1/N KÁBEL(WT) WT PODZ. PRIBL.
- PL1/N (PODZEMNÝ WT PODZ. PRIBL.
- PL1/N VYSOKOSTI WT PODZ. PRIBL.
- EXISTUJÚCI VODOVOD ZNAČENÉ

EURÓPSKA ÚNIA
Kohézny fond
OP Integrovaná infraštruktúra 2014 – 2020

MINISTERSTVO DOPRAVY SLOVENSKEJ REPUBLIKY

Kiel Meno

D.

SÚRADNICOVÝ SYSTÉM: S-JTSK v metroch JTSK — VÝŠKOVÝ SYSTÉM: Bpv

NÁZOV STAVBY: Trolejbusové trate v Bratislave, Nová trolejbusová trať Patrónka - Riviéra	
STAVEBNÍK: BRATISLAVA — Hlavné mesto Slovenskej republiky Bratislava, Primaciálne námestie č. 1, 814 99 Bratislava	
ZHOTOVITEĽ: ZAKLADOVÉ — Dopravný podnik Bratislava, a.s. Olejníkova č. 1, 814 62 Bratislava	
PROJEKTANT: DOPRAVNÝ PROJEKT, a.s. — Komárnická 141/2,A, 832 03 Bratislava – mestská časť Nové Mesto; HLAVNÝ INŽINIER PROJEKTU: Ing. Martin FEDÁKOVIČ, PODPIS: ; Číslo autorizácie: 5894-00	
PROJEKTNÝ ZASTÚPENIE: DOPRAVNÝ PROJEKT, a.s. Bratislava, Komárnická 141/2,A, 832 03 Bratislava; ZODPOVEDNÝ PROJEKTANT: Ing. Martin FEDÁKOVIČ, PODPIS: ; VYPRACOVAL: Ing. Martin FEDÁKOVIČ, PODPIS: ; KONTROLOVAL: Ing. Ladislav FILO, PODPIS: ; ODBORNÉ ČÍSLO PROJEKTU: 5894-00-2-1-0000-0000-0001-A	
ČÍSLO SPRÁVY/ARCHÍV: SPRÁVY: Bratislava 1, MČ - Staré Mesto; ARCHÍVNE DIELNE: Karlova Ves, Staré Mesto; Bratislava 5, MČ - Karlova Ves	DÁTUM: 07.2019; FORMÁT: 10xA4; MERITKO: 1:500; STUPEŇ: DSP; PL. PROJEKT: 5894-00; PL. STAVBY:
NÁZOV VÝKRESU: KOORDINAČNÝ VÝKRES	
NÁZOV PRÍLOHY: SITUÁCIA–UL. BOTANICKÁ KM 2,400–KÚ OS1	PORADIE: 007