

ČÁSTEČNÝ PŮDORYS 1.NP - VODOVOD

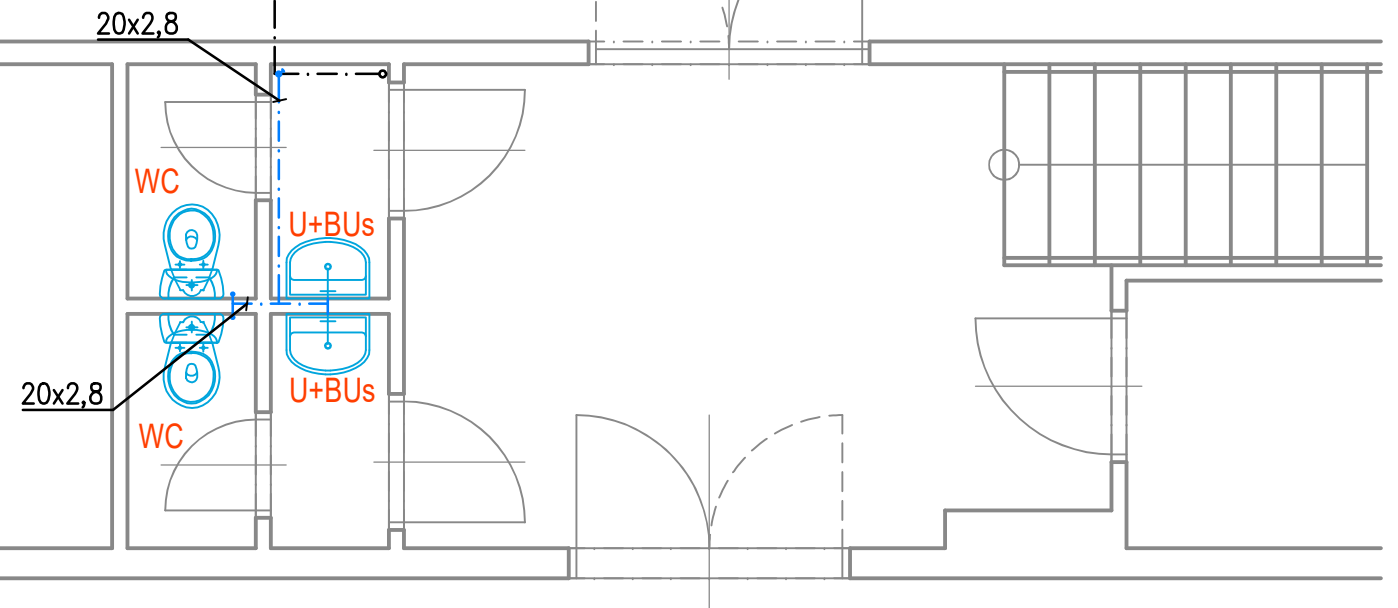
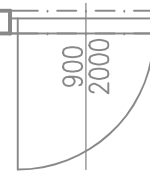

SOUPIS ZAŘIZOVACÍCH PŘEDMĚTŮ

- WC - KERAMICKÉ WC KOMBI (typ. vzor Jika LYRA), VČETNĚ SEDÁTKA 2ks
- U - UMYVADLO KERAMICKÉ 550x400mm S OTVOREM PRO BATERII, NEREZ SIFON 2ks
- BU<sub>s</sub> - UMYVADLOVÁ BATERIE PÁKOVÁ STOJÁNKOVÁ (JEN STUDENÁ VODA), PŘEVODNÍK CHROM 2ks

LEGENDA

- - - - - - STUDENÁ VODA – STÁVAJÍCÍ VEDENÍ (PŘEDPOKLAD)
- - - - - - STUDENÁ VODA–NOVÉ VEDENÍ, POTRUBÍ PPR 20x2,8mm PN16, IZOLACE TUBEX 20x6mm

|   |                |              |            |          |
|---|----------------|--------------|------------|----------|
| ING. DANIEL MALINA – PROJEKČNÍ A INŽENÝRSKÁ ČINNOST<br>Loucká 643/19, Znojmo<br>Tel. 732 467 970  |                |              |            |          |
| Projektant  | Vypracoval     | Č. osvědčení | Stupeň PD: |          |
| Ing. D. Malina  | Ing. D. Malina | 1005888      | Projekt    |          |
| Investor: MĚSTO ZNOJMO<br>Obroková 1/12, 669 02 Znojmo  |                |              | Místo:     | Znojmo   |
|   |                |              | Datum:     | IX/2024  |
| ZŠ JUDr. JOSEFA MAREŠE, ul. KLÁŠTERNÍ ZNOJMO<br>STAVEBNÍ ÚPRAVY WC V 1.NP - JIŽNÍ KŘÍDLO U TĚLOCVIČNY<br>p.č. 150/65, k.ú. Znojmo - město |                |              | Měřítko:   | 1:50     |
| Obsah: ČÁSTEČNÝ PŮDORYS 1.NP - VODOVOD  |                |              | Č.výkresu: | 07       |
|   |                |              |            | Č. paré: |