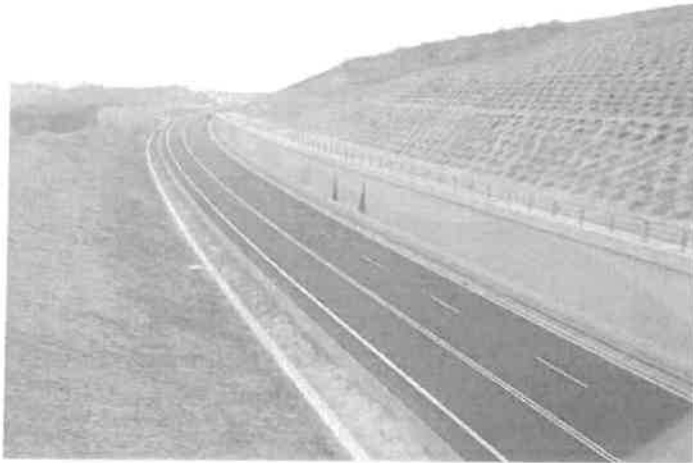

**PONUKA**

---

**„Rekonštrukcia cesty a mostov II/585 Pôtor – Dolná Strehová – Lučenec a II/591 cestný násyp pred obcou Horný Tisovník, km 39,862“  
„Časť č. 3 – Rekonštrukcia cesty a mostov II/585 okr. VK – III. etapa“**

---

**Verejný obstarávateľ :**  
**Banskobystrický samosprávny kraj**  
Námestie SNP 23  
974 01 Banská Bystrica

---

**Uchádzač :**  
**STRABAG s.r.o.**  
Mlynské Nivy 61/A  
SK – 825 18 Bratislava

---



## NÁVRH UCHÁDZAČA NA PLNENIE KRITÉRIA

<b>Postup verejného obstarávania:</b>	Nadlimitná zákazka zadávaná postupom verejnej súťaže
<b>Druh zákazky:</b>	Stavebné práce
<b>Predmet zákazky:</b>	Rekonštrukcia cesty a mostov II/585 Pôtor - Dolná Strehová - Lučenec a II/591 cestný násyp pred obcou Horný Tisovník, km 39,862 rekonštrukcia cesty
<b>Časť predmetu zákazky:</b>	Č. 3 - Rekonštrukcia cesty a mostov II/585 okr. VK - III. etapa
<b>Verejný obstarávateľ:</b>	Banskobystrický samosprávny kraj, Nám. SNP 23, Banská Bystrica, 974 01
<b>Obchodné meno uchádzača:</b>	STRABAG s.r.o.
<b>Sídlo alebo miesto podnikania:</b>	Mlynské Nivy 61/A, 825 18 Bratislava
<b>IČO uchádzača:</b>	17 317 282
<b>Kontaktná osoba uchádzača:</b>	Ing. Marian Gúgľava, vedúci OTÚ oblasti STRED Zvolen

### Návrh uchádzača na plnenie kritéria

celková cena za predmet zákazky v EUR bez DPH:	3 654 420,33
DPH v EUR:	730 884,07
celková cena za predmet zákazky v EUR s DPH (návrh na plnenie kritéria):	4 385 304,40

Ako uchádzač týmto čestne vyhlasujem, že uvedený návrh na plnenie stanoveného kritéria je v súlade s predloženou ponukou a jej prílohami.

Vo Zvolene, dňa 19.2.2021

**STRABAG**

STRABAG s.r.o.  
Mlynské Nivy 61/A, 825 18 Bratislava  
IČO: 17317282

**Ing. Pavel Wunner**  
riaditeľ oblasti STRED Zvolen  
na základe plnej moci zo dňa 11.2.2021

**Ing. Aneta Mojžišová**  
ekonómka oblasti STRED Zvolen  
na základe plnej moci zo dňa 11.2.2021



Vacný a časový harmonogram realizácie prác

Staroba: Rekonštrukcia oševy a mostov (I/888 ošv. VK - III. etapa

Objektové: Rekonštrukčný samostatný úseň

Objektové: STRBAG s.r.o.

Objektové: STRBAG s.r.o.

Objektové	Pracovná práca	1	2	3	4	5	6	7	8	9	10	11	12	13	14	15	16	17	18	19	20	21	22	
102-00	Rekonštrukcia oševy a mostov (I/888 ošv. VK - III. etapa																							
102-00	Výrobné práce pre objekt 101-00 až 101-28																							
102-01	Cesta (I/888, km 1,773-3,300, ošv. V, K, B)																							
102-02	Cesta (I/888, km 2,300-2,650, ošv. V, K, B)																							
102-03	Cesta (I/888, km 2,650-2,900, ošv. V, K, B)																							
102-04	Cesta (I/888, km 2,900-3,300, ošv. V, K, B)																							
102-05	102-05 - 102-08 Rekonštrukcia AZ v k.l. stla																							
102-06	102-06 - 102-11 Úprava priesadení pre chodcov v k.l. Dolná Strážnica, Dolný Bielec																							
102-07	102-07 - 102-12 Rekonštrukcia AZ v k.l. Mlá																							
102-08	102-08 - 102-20 Čerpanie prichodní pre chodcov v k.l. Mlá																							
102-09	102-09 - 102-21 Úprava priesadení pre chodcov v k.l. Dolná Strážnica, Dolný Bielec																							
102-10	102-10 - 102-22 Úprava priesadení pre chodcov v k.l. Dolná Strážnica, Dolný Bielec																							
102-11	102-11 - 102-23 Čerpanie prichodní pre chodcov v k.l. Pôbr																							
202-00	202-00 - 202-00 Most ev.č. 0365-012																							
202-01	202-01 - 202-00 Most ev.č. 0365-013																							
202-02	202-02 - 202-00 Most ev.č. 0365-014																							
202-03	202-03 - 202-00 Most ev.č. 0365-015																							
202-04	202-04 - 202-00 Most ev.č. 0365-016																							
202-05	202-05 - 202-00 Most ev.č. 0365-017																							
202-06	202-06 - 202-00 Most ev.č. 0365-018																							
202-07	202-07 - 202-00 Most ev.č. 0365-019																							
202-08	202-08 - 202-00 Most ev.č. 0365-020																							



STRABAG s.r.o.  
Mlynská Nivy 61/A, 825 18 Bratislava

Va Zmlouva, dňa 10.2.2021

Ing. Peter Majer  
vedúci oddelenia STREB Zvolen  
na základe prílohy č. 10 dňa 11.2.2021

Ing. Aneta Koptáková  
ekonomka oddelenia STREB Zvolen  
na základe prílohy č. 10 dňa 11.2.2021



# REKAPITULÁCIA STAVBY

Kód: 2921B3-O-2018

Stavba: Rekonštrukcia cesty a mostov II-585 Pôtor - III. etapa

JKSO:  
Miesto:

KS:  
Dátum: 19.2.2021

Objednávateľ:  
BANSKOBYSTRICKÝ SAMOSPRÁVNÝ KRAJ

IČO:  
IČ DPH:

Zhotoviteľ:  
STRABAG, s.r.o., Mlynské Nivy 61/A, Bratislava 825 18

IČO: 17 317 282  
IČ DPH: 2020316298

Projektant:  
ISPO spol.s r.o. , Prešov

IČO: 17085501  
IČ DPH:

Spracovateľ:  
Ing. Čurlík Ján

IČO:  
IČ DPH:

Poznámka:

<b>Cena bez DPH</b>			<b>3 654 420,33</b>
	<b>Sadzba dane</b>	<b>Základ dane</b>	<b>Výška dane</b>
DPH základná	20,00%	0,00	0,00
znižovaná	20,00%	<b>3 654 420,33</b>	<b>730 884,07</b>
<b>Cena s DPH</b>			<b>4 385 304,40</b>
	<b>v</b>	<b>EUR</b>	

Projektant

Spracovateľ

Dátum a podpis:

Pečiatka

Dátum a podpis:

Pečiatka

Objednávateľ

Zhotoviteľ

**STRABAG**

STRABAG s.r.o.  
Mlynské Nivy 61/A, 825 18 Bratislava  
(52)

Dátum a podpis:

Pečiatka

Dátum a podpis:

Pečiatka

Ing. MOJŽIŠOVÁ

Ing. MÜLLER

# REKAPITULÁCIA OBJEKTOV STAVBY

Kód:	2921B3-O-2018		
Stavba:	Rekonštrukcia cesty a mostov II-585 Pôtor - III. etapa		
Miesto:		Dátum:	19.02.2021
Objednávateľ:	BANSKOBYSTRICKÝ SAMOSPRÁVNÝ KRAJ	Projektant:	ISPO spol.s r.o., Prešov
Zhotoviteľ:	STRABAG, s.r.o., Mlynské Nivy 61/A, Bratislava 825 18	Spracovateľ:	Ing. Čurlík Ján

Kód	Popis	Cena bez DPH [EUR]	Cena s DPH [EUR]
<b>Náklady z rozpočtov</b>		<b>3 654 420,33</b>	<b>4 385 304,40</b>
000-00	000-00 Všeobecné položky pre objekty 101-00 až		
107-26	107-26	36 102,73	43 323,28
102-01	102-01 Cesta II/585, km 17,177-24,300, okr. V. Krtíš	1 119 740,52	1 343 688,62
102-011	Komunikácia, úsek 1, úsek 2	938 243,56	1 125 892,27
102-012	Rekonštrukcia priepustov	181 496,96	217 796,35
02005	Priepust č.5 - P 21305	9 498,06	11 397,67
02006	Priepust č.6 - P 79228	9 829,61	11 795,53
02007	Priepust č.7 - P 76786	10 973,26	13 167,91
02008	Priepust č.8 - P 21306	9 475,43	11 370,52
02009	Priepust č.9 - P 21307	21 878,29	26 253,95
02010	Priepust č.10 - P 72294	12 414,53	14 897,44
02011	Priepust č.11 - P 21308	9 767,05	11 720,46
02012	Priepust č.12 - P 21309	9 769,92	11 723,90
02013	Priepust č.13 - P 21310	8 928,10	10 713,72
02014	Priepust č.14 - P 72295	10 715,92	12 859,10
02015	Priepust č.15 - P 72296	10 016,89	12 020,27
02016	Priepust č.16 - P 21311	11 850,44	14 220,53
02017	Priepust č.17 - P 21312	13 901,25	16 681,50
02018	Priepust č.18 - P 21313	4 033,85	4 840,62
02019	Priepust č.19 - P 21314	10 116,28	12 139,54
02020	Priepust č.20 - P 72297	9 713,90	11 656,68
02020.1	Priepust č.20.1 - km 20,720	8 614,18	10 337,02
102-02	102-02 Cesta II/585, km 24,300-26,450, okr. V. Krtíš	561 859,30	674 231,16
102-021	Komunikácia	543 647,99	652 377,59
102-022	Rekonštrukcia priepustov	18 211,31	21 853,57
02021	Priepust č.21 - P 21315	11 583,08	13 899,70
02022	Priepust č.22 - P 21316	6 628,23	7 953,88
102-03	102-03 Cesta II/585, km 26,450-29,099, okr. V. Krtíš	860 473,26	1 032 567,91
102-031	Komunikácia	798 312,82	957 975,38
102-032	Rekonštrukcia priepustov	62 160,44	74 592,53
02023	Priepust č.23 - P 21317	17 579,14	21 094,97
02024	Priepust č.24 - P 21318	14 551,64	17 461,97
02025	Priepust č.25 - P 21316	15 683,99	18 820,79
02026	Priepust č.26 - P 21320	14 345,67	17 214,80
102-04	102-04 Cesta II/585, km 29,099-29,469, okr. V. Krtíš	74 874,36	89 849,23
102-041	Komunikácia	63 621,47	76 345,76
102-042	Rekonštrukcia priepustov	11 252,89	13 503,47
02027	Priepust č.27 - P 21321	11 252,89	13 503,47
102-10	102-10 Nástupištia AZ v k.ú. Muľa	46 844,00	56 212,80
102-11	102-11 Uprava priechodu pre chodcov v k.ú. Dolná Strehová. Dolný Bukovec	10 253,63	12 304,36
102-12	102-12 Nástupištia AZ v k.ú. Muľa	11 058,50	13 270,20
102-20	102-20 Osvetlenie priechodu pre chodcov v k.ú. Muľa	8 412,54	10 095,05
102-21	102-21 Osvetlenie priechodu pre chodcov v k.ú. Dolná Strehová. Dolný Bukovec	7 093,16	8 511,79
102-22	102-22 Osvetlenie priechodu pre chodcov v k.ú. Dolná Strehová. Horný Bukovec	7 226,21	8 671,45
102-23	102-23 Osvetlenie priechodu pre chodcov v k.ú. Pôtor	8 412,54	10 095,05
204-00	204-00 Most ev.č.585-012	86 882,00	104 258,40
205-00	205-00 Most ev.č.585-013	85 442,67	102 531,20
206-00	206-00 Most ev.č.585-014	100 617,26	120 740,71
207-00	207-00 Most ev.č.585-015	111 888,47	134 266,16
208-00	208-00 Most ev.č.585-016	120 453,64	144 544,37
209-00	209-00 Most ev.č.585-017	85 637,46	102 764,95



Kód	Popis	Cena bez DPH [EUR]	Cena s DPH [EUR]
210-00	210-00 Most ev.č.585-018	78 848,73	94 618,48
211-00	211-00 Most ev.č.585-019	131 856,77	158 228,12
212-00	212-00 Most ev.č.585-020	100 442,58	120 531,10

