

ORTOFOTOMAPA  
M 1:2000

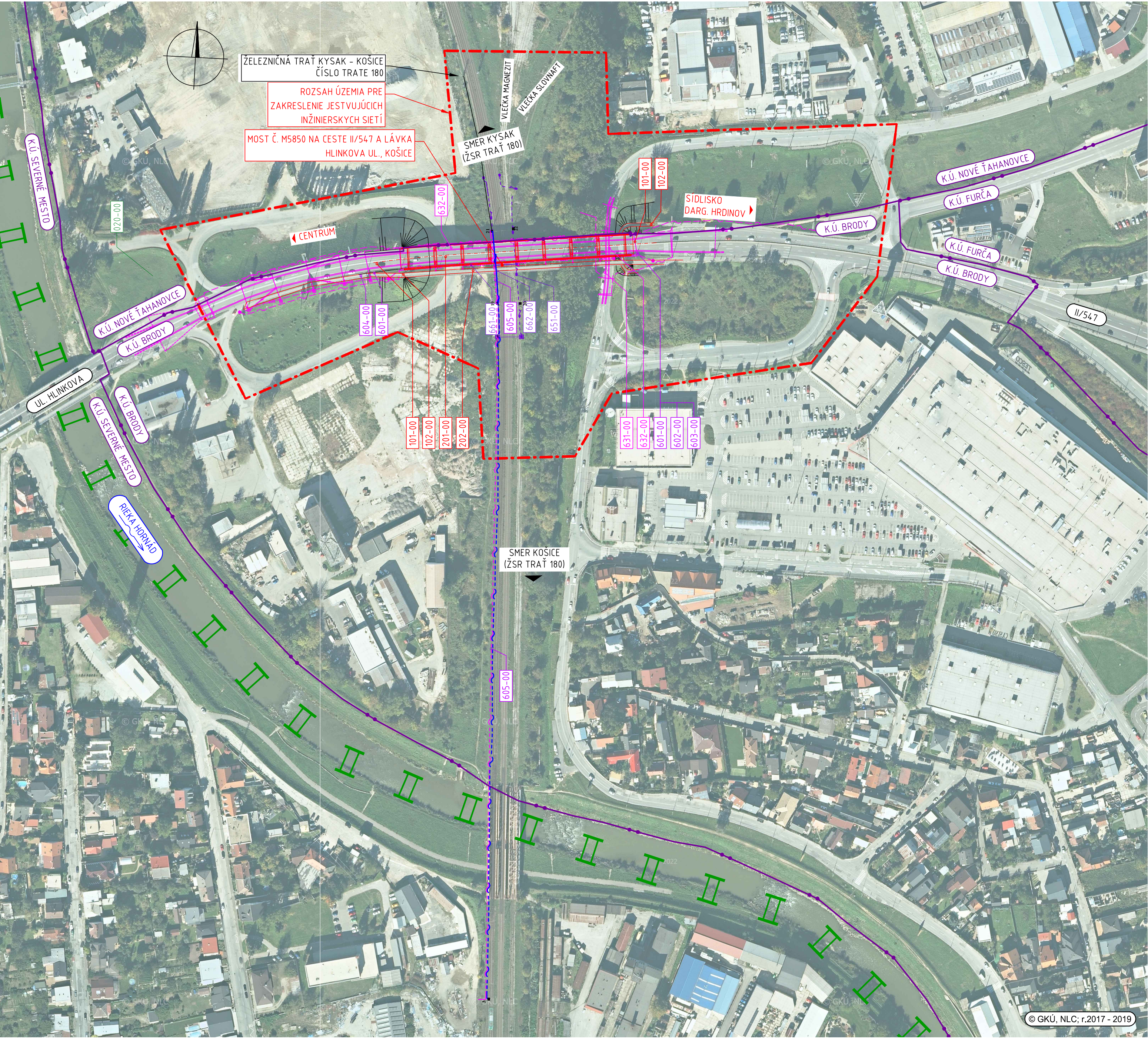

LEGENDA:

- HRANICA K.Ú.
- HRANICE PARCEL KN-C
- HRANICE PARCEL KN-E
- BIOKORIDOR NADREGIONÁLNEHO VÝZNAMU BK-NR HORNÁD
- ROZSAH ÚZEMIA PRE ZAKRESLENIE JESTVUJÚCICH INŽINIERSKYCH SIETÍ

DOTKNUTÉ KATASTRÁLNE ÚZEMIA:

- K.Ú. BRODY
- K.Ú. NOVÉ ĽAHANOVCE

ZOZNAM STAVEBNÝCH OBJEKTOV:

- SO 010-00 PRÍPRAVA ÚZEMIA
- SO 020-00 NÁHRADNÁ VÝSADBA
- SO 101-00 ÚPRAVA CESTY II/547, HLINKOVA ULICA
- SO 102-00 ÚPRAVA CHODNÍKOV
- SO 201-00 MOST Č. M5850 NA CESTE II/547, HLINKOVA ULICA
- SO 202-00 LÁVKA PRE PEŠÍCH VEDĽA MOSTA M5850
- SO 601-00 PRELOŽKA VEREJNÉHO OSVETLENIA
- SO 602-00 PRELOŽKA ZÁVESNÉHO OK SWAN KE
- SO 603-00 PRELOŽKA ZÁVESNÉHO OK ANTIK
- SO 604-00 PRELOŽKA KÁBLA SLOVAK TELEKOM
- SO 605-00 PRELOŽKA ZÁVESNÉHO OK ŽSR
- SO 631-00 DOČASNÉ PRERUŠENIE TV, UL. DOPRAVNÁ
- SO 632-00 DOČASNÉ PRERUŠENIE TV, UL. HLINKOVA
- SO 651-00 ÚPRAVA TRAKČNÉHO VEDENIA ŽSR
- SO 661-00 UKOLAJNENIE MOSTA Č. M5850
- SO 662-00 UKOLAJNENIE LÁVKY

OCHRANNÉ PÁSMA:

- CESTY (OD OSI VOZOVKY)
  - I. TRIEDY 50 m
  - II. TRIEDY 25 m
  - III. TRIEDY 20 m
  - MIESTNA KOMUNIKÁCIA 15 m
- ŽELEZNIČNÁ TRÁŤ
  - OD OSI KRAJNEJ KOĽAJE 60 m
  - OD HRANICE OBVODU DRÁHY 30 m
  - VLEČKY (OD OSI KRAJNEJ KOĽAJE) 30 m
- VODOVOD A KANALIZÁCIA DO DN500 1,5 m
- VODOVOD A KANALIZÁCIA NAD DN500 2,5 m
- PODZEMNÉ OZNAMOVACIE VEDENIE 1,5 m
- NADZEMNÉ OZNAMOVACIE VEDENIE 2,0 m
- PODZEMNÉ KÁBLOVÉ VEDENIE DO 110kV 1 m
- ZÁVESNÉ KÁBLOVÉ VEDENIE OD 1kV-35kV 1 m
- NADZEMNÉ EL. VEDENIE OD 1kV-35kV (HOLÉ VODIČE) 10 m
- NADZEMNÉ EL. VEDENIE OD 35kV-110kV 15 m
- TRAFOSTANICA VONKAJŠIA DO 110kV 10 m
- PLYNOVOD V OBCI (MENEJ AKO 0,4 MPa) 1 m
- PLYNOVOD DO DN 200 4 m
- TEPLOVOD (V ZASTAVANOM ÚZEMÍ) 1,0 m

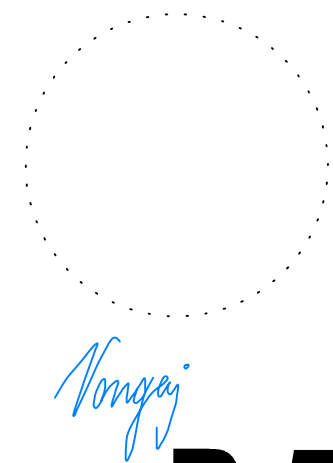

VYPRACOVAL: ING. T. OLEXA, PhD.		HL. INŽ. PROJEKTU: ING. K. KUNDRÁT, CSc.	<div>ZHOTOVITEĽ:  Ružinovská 40, 821 03 Bratislava Telefon: +421 2 59 308 261 Fax: +421 2 59 308 260 E-mail: info@tunroad.sk</div>
ZOD. PROJEKTANT: ING. D. VONGREJ		TECH. KONTROLA: ING. D. VONGREJ	
OBJEDNÁVATEĽ: Mesto Košice, Trieda SNP 48/A Košice, 040 11			
KRAJ: Košický samosprávny kraj		OKRES: KOŠICE	
STAVBA:  MOST Č. M5850 NA CESTE II/547 A LÁVKA, HLINKOVA UL., KOŠICE			ČÍSLO ZÁKAZKY: TP-2020/014/01
			STUPEŇ: DSPRS
			DÁTUM: 04/2024
			FORMÁT: 8x44
			MIERKA: 1:2000
ČASŤ STAVBY: ORTOFOTOMAPA M 1:2000			ČÍSLO PRÍLOHY: SÚPRAVA: