

STADIUM:	BRANŻA:	NR PROJEKTU:
PROJEKT TECHNICZNY	DROGOWA	07-2025
PODSTAWA OPR.: Umowa nr S.771/P2/2025 z dnia 29 kwietnia 2025r.	TYTUŁ RYSUNKU: PROJEKT ZAGOSPODAROWANIA TERENU	NR RYS. 2.2
FUNKCJA:	IMIĘ I NAZWISKO:	BRANŻA:
PROJEKTANT:	MGR INŻ. MARCIN LUDWIG	DROGI
SPRAWDZAJĄCY:	MGR INŻ. MARCIN BERA	DROGI
		NR UPR:
		PODPIS:
		SKALA:
		1:500
		DATA:
		GRUDZIEŃ 2025

	nawierzchnia jezdni i zjazdów		granica ewidencyjna
	nawierzchnia pobocza dr. les.		numer działki ewid.
	nawierzchnia jezdni zjazdu		granica oddz. nr 1
	nawierzchnia mijanki		granica wydz. a
	nawierzchnia poszerzenia		granica wydz. les.
	krawędź jezdni drogi leśnej		zakres dec. WZIZT
	krawędź pobocza		nasyp
	krawędź istniejącej drogi		wykop
	oś drogi		
	zakres aktualizacji mapy		

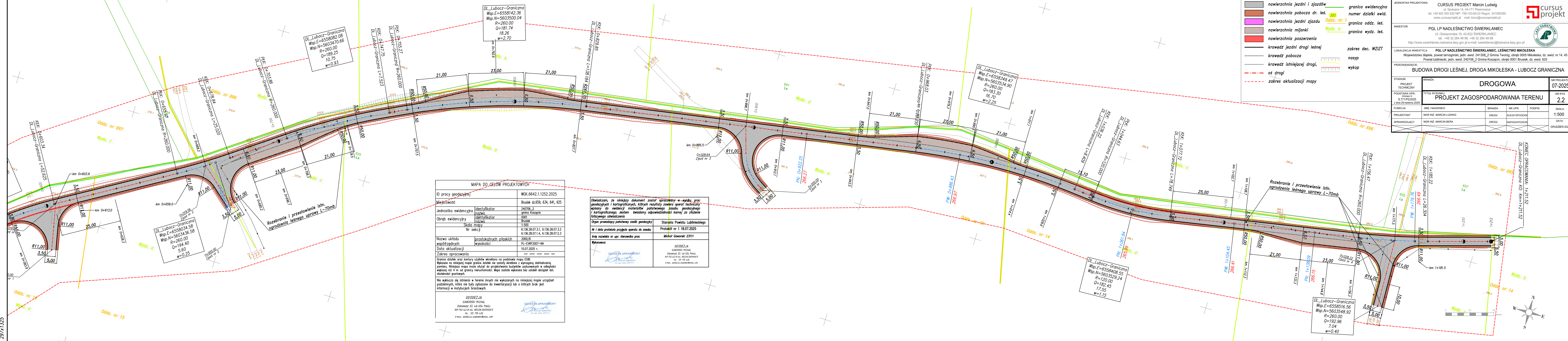

MAPA DO CEŁÓW PROJEKTOWYCH	
ID pracy geodezyjnej	WGK.6642.1.1252.2025
Miejscowość	Brusiek dz.659, 634, 641, 625
Jednostka ewidencyjna	identyfikator 240706_2
	nazwa gmina Koszęcin
Obręb ewidencyjny	identyfikator 0001
	nazwa Brusiek
Skala mapy	1:500
Nr sekcji	---
Nazwa układu współrzędnych	prostopadłych płaskich 2000/6
wysokości	PL-EVRF2007-NH
Data aktualizacji	10.07.2025 r.
Zakres opracowania	---
Granice działek oraz kontury użytków określone na podstawie mapy EGB. Wykazane na niniejszej mapie granice działek nie zostały skrócone z wymaganej dokładności pomiaru. Niniejsza mapa może służyć do projektowania budownictwa usytuowanego w odległości większej niż 4 m od granicy nieruchomości. Mapa została wykonana bez ustaleń obciążen dot. służebności gruntowych.	
Nie wyklucza się istnienia w terenie innych nie wykazanych na niniejszej mapie urządzeń podziemnych, które nie były zgłoszone do inwentaryzacji lub o których brak jest informacji w instytucjach branżowych.	
<p>GEODEZJA GAWORSKI MICHAŁ DOMARADZ 53, 44-034 POKOŃ NIP: 752-142-81-64, REGON: 360990873 TEL. 531 755 426 E-MAIL: GEODEZJA.GAWORSKI@ONET.PL</p> <p>GEODEZJA UPRAWNIOWY MICHAŁ GAWORSKI (nr upr. ewid. 23111)</p>	

Oświadczam, że niniejszy dokument został opracowany w wyniku prac geodezyjnych i kartograficznych, których rezultaty zawiera operat techniczny wpisany do ewidencji materiałów państwowego zasobu geodezyjnego i kartograficznego. Jestem świadomy odpowiedzialności karnej za złożenie fałszywego oświadczenia	
Organ prowadzący państwowy zasób geodezyjny	Starosta Powiatu Lublinieckiego
Nr i data protokołu przyjęcia operatu do zasobu	Protokół nr 1 18.07.2025
Imię i nazwisko nr upr. kierownika prac	Michał Gaworski 23111
Wykonawca:	<p>GEODEZJA GAWORSKI MICHAŁ DOMARADZ 53, 44-034 POKOŃ NIP: 752-142-81-64, REGON: 360990873 TEL. 531 755 426 E-MAIL: GEODEZJA.GAWORSKI@ONET.PL</p> <p>GEODEZJA UPRAWNIOWY MICHAŁ GAWORSKI (nr upr. ewid. 23111)</p>

