

REZ A-A'

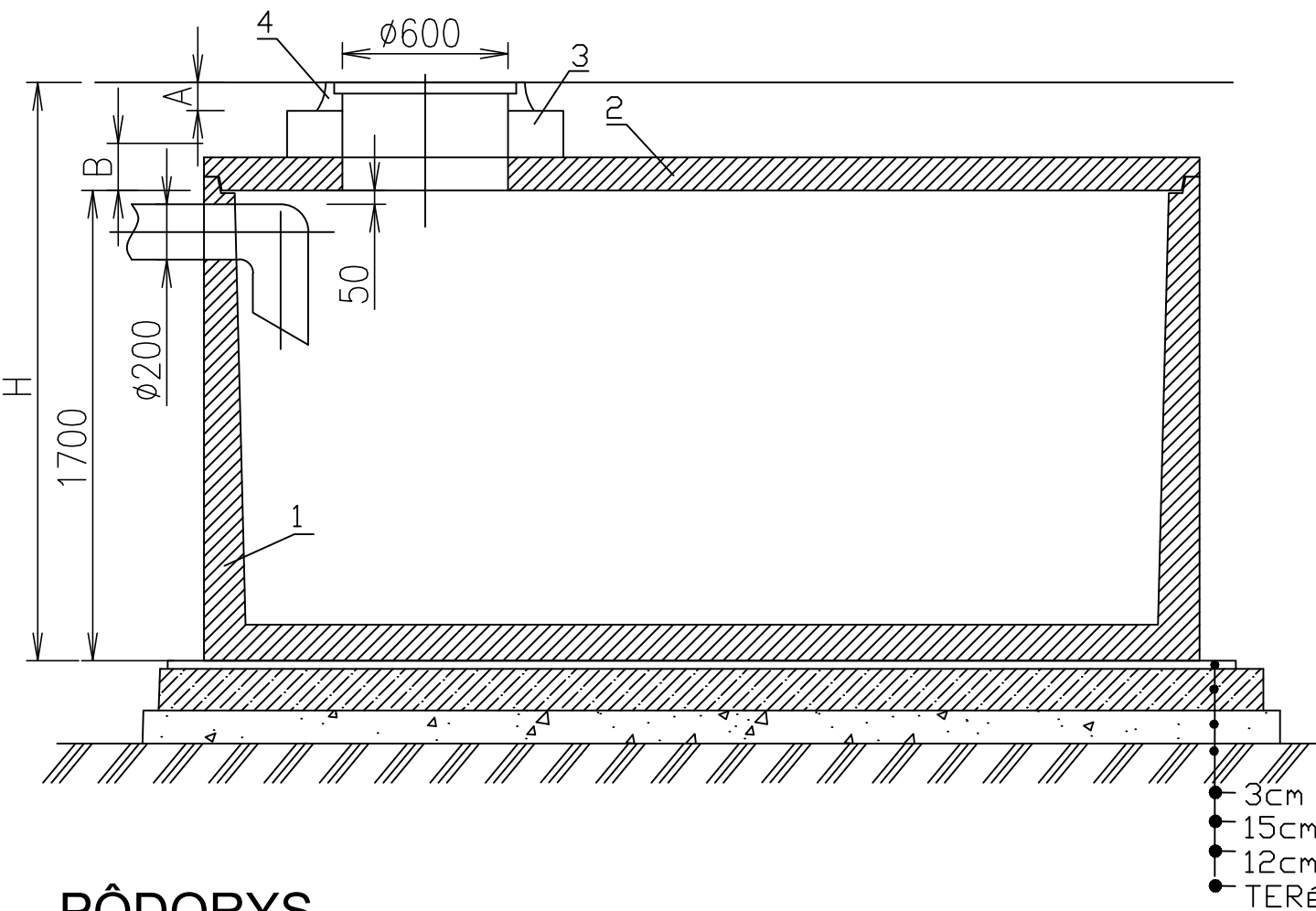

PŔDORYS

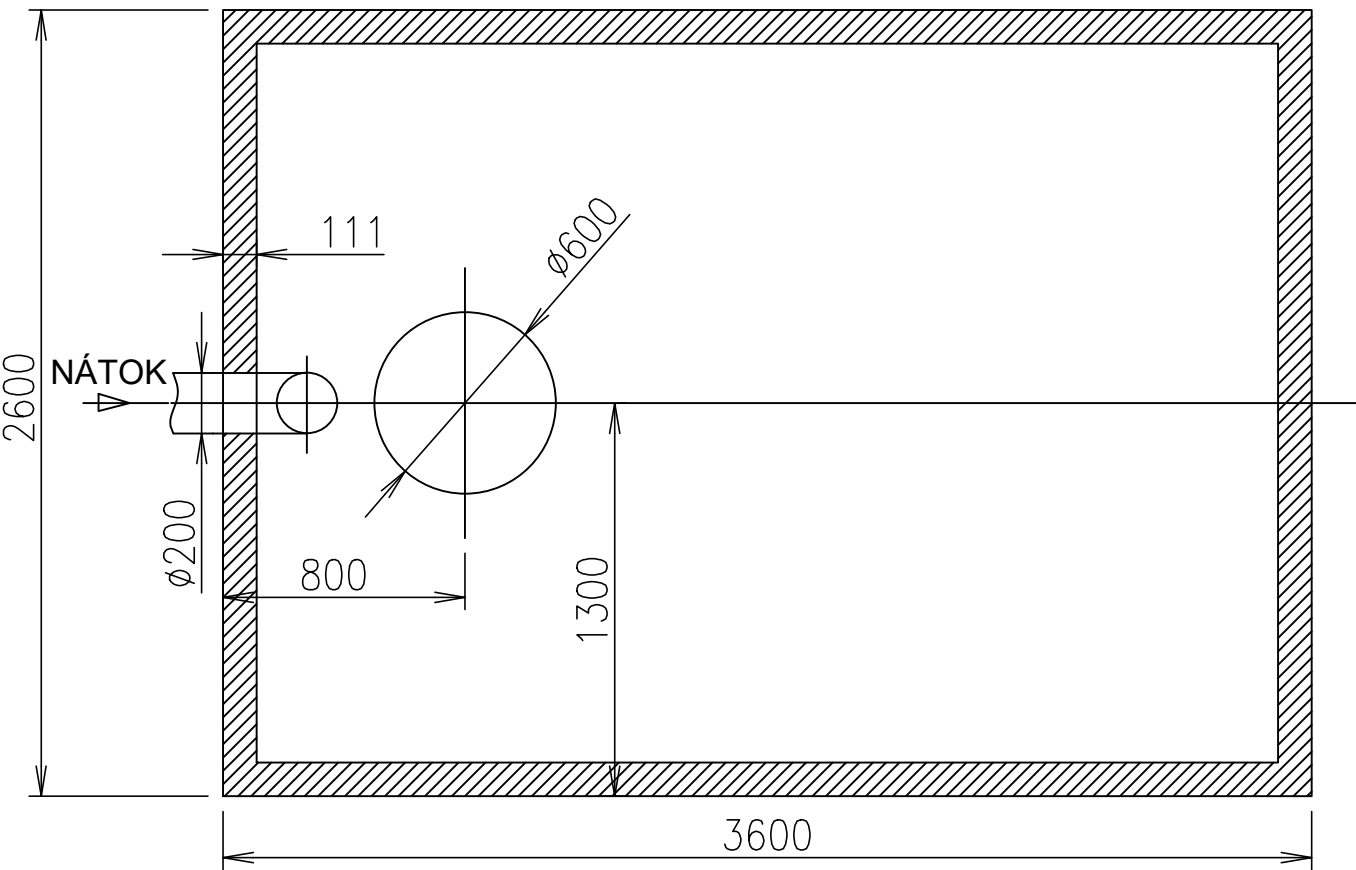

1 BETŔNOVÁ NÁDRŔ 2 BETŔNOVÝ POKLOP 3 BETŔNOVÁ SKRUŔ 4 POKLOP Ø600	ZAŤAŤENIE POKLOPU 400kN A=100 B=170 NAJŤAŤŠÍ KUS 9t HL'BA OSADENIA H=
--	---

AKUMULAČNÁ NÁDRŔ KL AN12	KLARTEC, spol. s r. o. Mikovíniho 8 917 01 Trnava
---------------------------------	---

revision/zmeny :			
date/dátum	revision/zmena	vypracoval/elaborated by	kontroloval/checked by

profesion/profesia :					
VYPRACOVAL: ELABORATED BY:		Ing. Kamil BALOGA		 Žilina Projekt, s.r.o. Karpatská 8402/9A, 010 08 Žilina e-mail: zilinaprojekt@gmail.com e-mail: matusek@zilinaprojekt.sk mobil: 0905 560 242	
ZODPOVEDNÝ PROJEKTANT: RESP.PROJECT ENGINEER:		Ing. Kamil BALOGA			
KONTROLOVAL: CHECKED BY:		Martin MATUŠEK			
STUPEŇ: LEVEL:		PROJEKT PRE STAVEBNÉ POVOLENIE		ZÁK. ČÍSLO:042-20-ZP	ZDRAVOTECHNIKA

general designer/generálny projektant :			
HLAVNÝ PROJEKTANT: PROJECT MANAGER:	Ing. Katarína Ihnatišinová	AUTOR: AUTHOR:	Ing. Matúš Pisár
INVESTOR: INVESTOR:	PRAMEŇ združenie obcí Kanská, Kunerad, Kamenná Poruba, Stránske, Zbyňov, Školská ulica 410/2, 013 13 Kanská		
PARCELA: PARCEL OF LAND:	3031/7	MIESTO STAVBY: LOCATION BUILDING:	Kamenná Poruba
PROJEKT: PROJECT:	Kompostáreň Prameň		MIERKA: SCALE: 1:25
OBJEKT: OBJECT:	SO 10 ZÁSOBNÍK VODY + ROZVOD VODY		ZÁK. ČÍSLO: PROJECT No.: 042-20-ZP
OBSAH VÝKRESU: NAME DESIGN:	ZÁSOBNÁ NÁDRŔ		ČÍSLO VÝKRESU: DRAWING No.: ZT-02
		FORMÁT: FORMAT:	2 A4