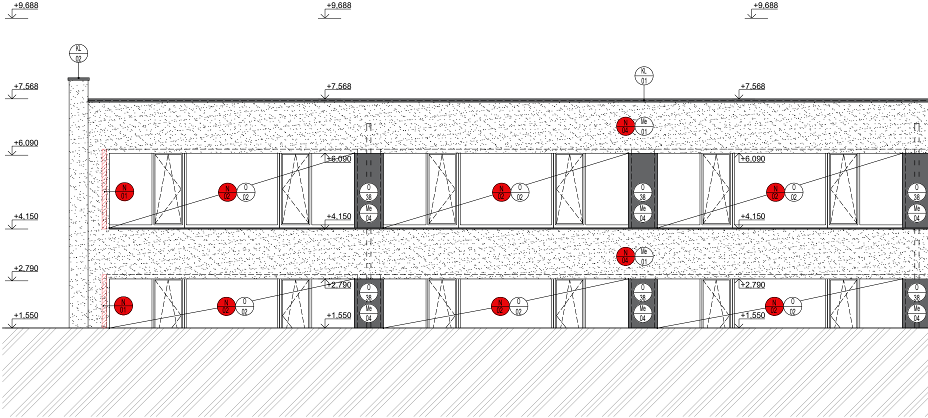

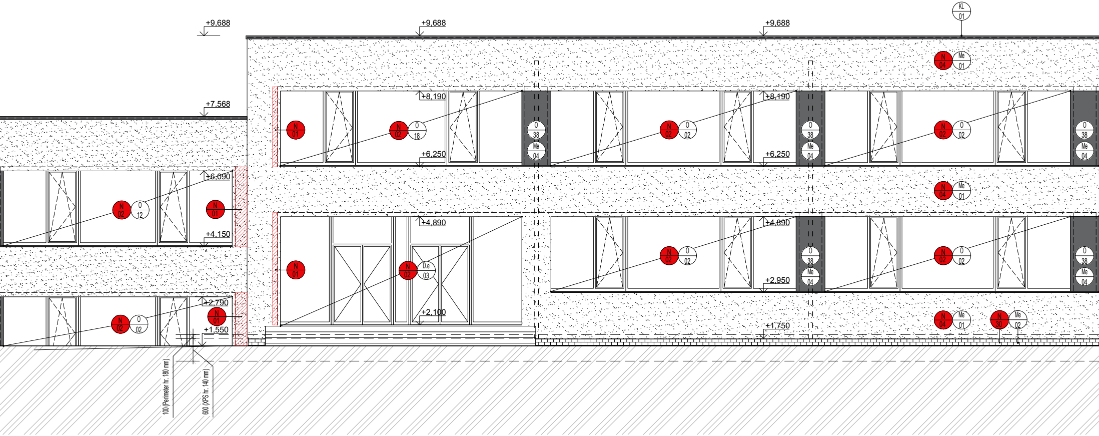

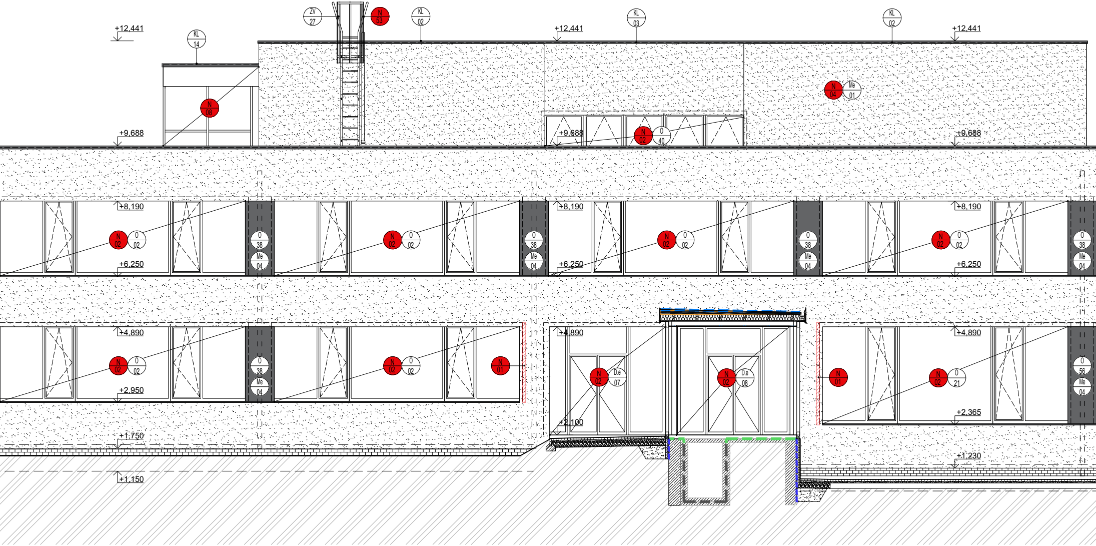

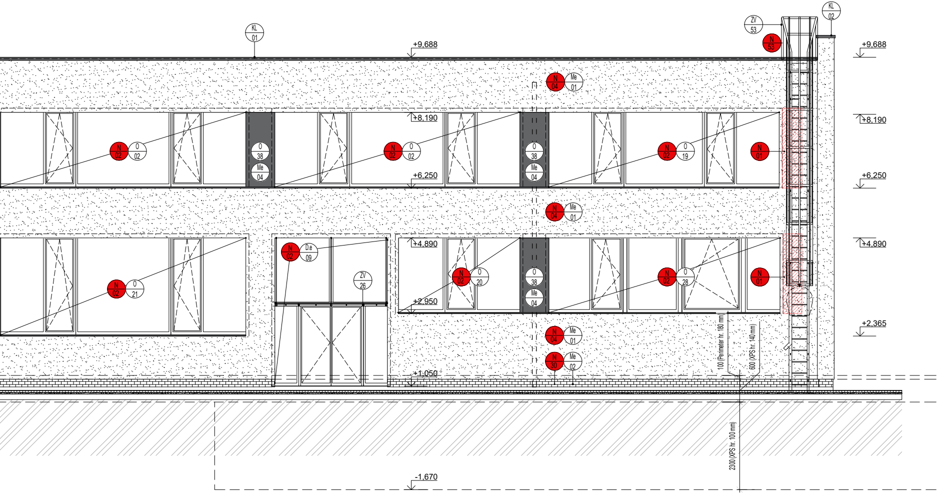

LEGENDA OZNAČENÍ - POHĽADY

Me 01	Materiál fasády omietka silikónová pastovitá dieżkovitá
Me 02	Materiál fasády tehlový keramický ušlachtilý obklad (pre rozpočet k pohladu pripočítať 100mm)
Me 03	Materiál fasády sibírsky smrekovec
Me 04	Materiál fasády obklad bondový
Me 05	Materiál fasády obklad s umeleckým dielom

LEGENDA OZNAČENÍ

N 01	domurovanie konštrukcie obvodovej steny v mieste odstránenej časti budovy, zamurovania otvorov
N 02	montáž nových exterierových otvorových konštrukcií na báze hliníka (okná dvere hlavná budova)
N 03	montáž nových exterierových otvorových konštrukcií na báze plastu (okná, dvere) časť Telocvičňa
N 04	zateplovací systém obvodového plášťa budovy (materiál min. vlna 180mm lokálne 50,60mm viď. skladba)
N 05	vytvorenie nových nenosných priečok, šachtových stienok, výplní otvorov po dverách, presný popis viď skladby
N 06	nové interierové otvorové konštrukcie dvere, zaklené steny, svetlíky
N 07	sanita a sanitárne prvky v novo vytvorených hygienických priestoroch
N 08	nový výťah
N 09	plošina pre imobilných, presný popis viď. výpisy
N 10	schodolez pre imobilných, presný popis viď. výpisy
N 11	omietka na pôvodných konštrukciách (pri prechode z pôvodnej na novú konštrukciu dbať na rovinatosť riešiť cez profil a šparu alebo s armovacou textíliou)
N 12	nová pvc podlaha v triedach, šatniach, chodbách presný typ. viď skaldba
N 13	nová pvc podlaha v telocvični presný typ. viď skaldba
N 14	nová keramická podlaha v sociálnych zariadeniach viď. skladby
N 15	nové keramické obkladvy na stenách viď. skladby
N 16	nová betónová výplň schodiskových stupňov
N 17	akustická výplň medzi novými oknami a nosnými stĺpmi
N 18	novo osadená sanita
N 19	nové vybavenie profi kuchyne schematicky, nieje predmetom projektu
N 20	vytvorenie novej steny z debniacich tvárnic
N 21	vytvorenie nového spriahnutého stropu (oceľobetónového) viď. časť projektu statika
N 22	nové osadenie poklopu energokanálu
N 23	vyplnenie drážok po osadení potrubí do podlahy mimo energokanál viď. skladba
N 24	rekonštrukcia zábradlí, odstránenie a nový náter
N 25	vytvorenie nových podhľadov a kastlíkov
N 26	osadenie lahkého obvodového plášta na prepojovaciu chodbu medzi hlavnou budovou SO01 a SO02
N 27	nové ľahké prestrešenie nad exterierovými dverami
N 28	ocelové schodiská exterierové schodiská (požiarne a servisné)
N 29	hadicový naviják
N 30	soklová časť zateplovacieho systému, nenasiakavá izolácia viď. skladby/detaily
N 31	vytvorenie strateného debnenia
N 32	nové operné mury pred OST
N 33	Osadenie dreveného obkladu v telocvičniach medzi stĺpy,
N 34	vyspravenie existujúcich schodísk
N 35	vytvorenie odkvapového chodníka
N 36	zateplenie stropu 1.pp
N 37	nový náter na pôvodné konštrukcie (pred náterom očistiť povrch, hĺbkovo napenetrovať, 2x náter)
N 38	zateplenie podlahy lóggie
N 39	zateplenie stropu lóggie
N 40	Rekonštrukcia strechy v celej ploche po odstránení pôvodných vrstiev podľa PD búracích prác. Podkladovou vrstvou bude betónový poter na trapézovom plechu. Presná skladba novej strechy, viď výpis skladieb.
N 41	Osadenie nového parapetu na pôvodné okná telocvičňa.
N 42	Rekonštrukcia strechy v celej ploche po odstránení pôvodných vrstiev podľa PD búracích prác. Podkladnou vrstvou sú pórobetónové panely (v prípade nerovností je potrebné zrealizovať vyrovnávajúcu vrstvu). Presná skladba novej strechy viď výpis skladieb.
N 43	Realizácia novej strechy nad prepojovacou chodbou. Ľahká konštrukcia. Viď výpis skladieb.
N 44	Realizácia novej strechy nad hlavnými vstupmi do budovy. Strecha s cezatikovým vpustom a poistným chrličom. Viď výpis skladieb.
N 45	Zateplenie pôvodnej keramzitbetónovej atiky. Z vnútornej strany hr. 60 mm, z vonkajšej konštatná hrúbka s fasádou. Vrch sa zateplí vyspádovaným XPS min. hr. 60 mm, prekryje sa OSB doskou a odkvapovým plechom. Samotná atika z vnútornej strany aj s OSB doskou sa prekryje hydroizoláciou, ktorá sa ukonči na odkvapovom plechu. Rekonštrukcia atiky v celej dĺžke.
N 46	Zateplenie pôvodnej keramzitbetónovej atiky. Z vnútornej strany hr. 60 mm, z vonkajšej konštatná hrúbka s fasádou. Vrch sa zateplí vyspádovaným Perimetrom s min. hr. 60 mm, prekryje sa OSB doskou a oplechovaním v celej ploche. Navýšená časť atiky sa omietne. Rekonštrukcia atiky v celej dĺžke.
N 47	Zateplenie novej železobetónovej atiky. Z vnútornej strany hr. 60 mm, z vonkajšej konštatná hrúbka s fasádou. Vrch sa zateplí vyspádovaným XPS hr. 60 mm, prekryje sa OSB doskou a odkvapovým plechom. Samotná atika z vnútornej strany aj s OSB doskou sa prekryje hydroizoláciou, ktorá sa ukonči na odkvapovom plechu. Rekonštrukcia atiky v celej dĺžke.
N 48	Realizácia nového cezatikového vpustu/chrliča cez keramzitbetónový panel.
N 49	Realizácia nových priamych strešných vpustov cez trapézový plech s cementovým poterom.
N 50	Nové okná v pp viď. Výpis okien
N 51	Osadenie vetracích hlavíc pre VZT. prestup cez ŽB panely a ich opracovanie hydroizoláciou (vodotesné prestupy).
N 52	Zateplenie pôvodnej atiky z oboch strán hr. 60 mm. Vrch sa zateplí XPS min hr. 60 mm, prekryje sa OSB doskou a hydroizoláciou v celej ploche. Rekonštrukcia atiky v celej dĺžke.
N 53	Osadenie nových oceľových rebríkov so suchovodom na sprístupnenie strechy pre údržbu pož. zásah.
N 54	Umiestnenie nových VZT zariadení na streche. Podrobnejšie viď PD VZT.
N 55	Osadenie a prepojenie s nosnou konštrukciou 2.NP oceľovú roznášaciu konštrukciu pre VZT strešné jednotky.
N 56	Osadenie nových vetracích hlavíc pre ZTI. Prestup cez strešné panely a ich opracovanie hydroizoláciou (vodotesné prestupy).
N 57	Zosilnenie okraju stropnej dosky ocelovými profilmi viď. statika
N 58	Oceľové stuženia pôvodnej nosnej konštrukcie, vystuženie miest s prestupmi viď. Statika
N 59	Realizácia nových svetlíkov 1.pp
N 60	Nové okná v pp viď. Výpis okien
N 61	ocelové vystuženie dverných otvorov v pôvodných stenách viď. Statika
N 62	Spätné zásypy po výkopoch
N 63	Nový keramický preklad viď výpis iné
N 64	Nové terénne schodiská
N 65	vybavenie telocvične viď.výpisy
N 66	nadmuranie parapetu 200, 250 mm
N 67	Repasovanie pôvodných oceľových rebríkov na streche. Predĺženie pôvodných kotiev o hrúbku TI.
N 68	Realizácia strechy nad výťahovou šachtou. Strecha sa odvodní na strechu 3.NP pomocou chrliča.
N 69	Realizácia predfasádnej dažďovej odpadovej rúry so žľabovým zberným kotlíkom.
N 70	Realizácia dažďovej odpadovej rúry. Umiestnenie do vrstvy TI, podomietkový systém.
N 71	Vymurovanie novej vnútrostrešnej atiky z DT (nakotviť výstužou do strešného panela). Zateplenie pôvodnej z oboch strán hr. 60 mm. Vrch sa zateplí XPS min hr. 60 mm, prekryje sa OSB doskou a hydroizoláciou v celej ploche.
N 72	stratené debnenie pre energokanál
N 73	Prestup rúry pre ústredné kúrenie. Prestup cez ŽB panely a ich opracovanie hydroizoláciou (vodotesné prestupy).
N 74	Zasypanie objemu schodiska, na vytvorenie strateného debnenia pre podlahu doplnenú ponad schodisko
N 75	Požiarne utesnenie celého prierezu energokanála, pomocou nehorlavého izolačného materiálu, do ktorého je možné vyrezať otvory pre jednotlivé prestupy
N 76	Vytvorenie oceľového prekladu resp. oceľové rámu v rámci novovytvoreného otvoru v obvodových/nosných stenách. p resný typ viď. časť statika
N 77	Osadenie nového zámočníckeho výrobku, viď samostatnú časť výpis zámočníckych výrobkov
N 78	spätná montáž umeleckého diela odborne spôsobilou osobou
N 79	vytvorenie vyrovnácich schodov pri vstupe na loggiu, vytvoreých z vystužených pórobetonových dielcov. finálna povrchová úprava je PVC podlaha
N 80	nové vstupné chodníky a schody z tehlovej dlažby - viď časť PD : spevnené plochy
N 81	osadenie nového oplotenia s posuvnou bránou - viď ZV37

LEGENDA OZNAČENÍ

S x.x	Skladba strešného plášťa
P x.x	Skladba podlahovej konštrukcie interiér
Pe x.x	Skladba podlahovej konštrukcie exteriér
O x.x	Označenie okennej konštrukcie
D x.x	Označenie dvernej konštrukcie interiér
A.xx x.x	Označenie stavebných úprav
S.H.D 2700mm	Označenie spodných hrán drážok
De x.x	Označenie dvernej konštrukcie exteriér
ZS x.x	Označenie sadrokartónových konštrukcií
ZSe x.x	Označenie zasklených stien
SDK x.x	Označenie sadrokartónových konštrukcií
Ste x.x	Skladba steny exteriér od nosnej konštrukcie
RD xx	Označenie revíznych otvorov a dvierok
S.H.D 2700mm	Označenie spodných hrán drážok
Sti x.x	Skladba steny interiér od nosnej konštrukcie
Ci x.x	Skladba stropy / podhlady interiér
KL x.x	Označenie klapiarskych výrobkov
ZV x.x	Označenie zámočníckych výrobkov
I x.x	Označenie iných výrobkov
S.H 2700mm	Označenie spodných hrán trámov a prekladov

POZNÁMKY:
-všetky rozmery a skladby je potrebné overiť na stavbe
- pri stavebných a montážnych prácach je dodávatel povinný dodržiavať výhlášku o bozp v platnom znení /374/1990 z.z/
- projektová dokumentácia podlieha ustanoveniam autorského zákona č. 185/2015 z.z. v platnom zení a ostatným súvisiacim zákonom a predpisom, ktoré sa viažu k uplatňovaniu autorských práv. autor má výhradné právo udelovať súhlas na každé použitie diela, na ochranu pred akýmkolvek zásahom do diela, na autorskú korektúru diela /dozor autora nad zhotovením diela/ a iné. tento výkres je majetkom projektanta, reprodukovaný, upravovaný alebo napodobňovaný bez písomného súhlasu autora, alebo zodpovedného pracovníka firmy
-všetky prestupy nad 150mm sú značené v búracích prácach. Pred realizáciou každého zvislého prestupu je nutná vizuálna kontrola statika po vybúraní omietkok
-obnaženú výstuž ošetriť náterom a vyspraviť reprofilačnou maltou
- rozmery neuvedené na tomto výkrese nemožno odmerať.
-výskové kóty pohladových konštrukcií sú informatívne!
-stavba sa stavia podľa výkresov nie podľa výkazov
-v prípade nejastností kontaktovať projektanta.

±0,000 = +161,29 m.n.m. BPV

PARÉ

Investor stavby	Mestská časť Bratislava - Rača, Kubačova 21, 831 06 Bratislava
Názov projektu	**REKONŠTRUKCIA ZŠ PLICKOVA**
Miesto stavby	**Plickova 9, 831 06 Bratislava**
Zhotoviteľ projektu	Pantograph s.r.o., Kozmonautov 4, 977 01 Brezno, Office: Bottova 2, 811 09 Bratislava
Hlavný architekt projektu	Ing. arch. Peter Kožuško
Projektový tím	Ing. arch. Paulína Juráková, Ing. Michal Zábranský, Ing. Lukáš Zachar, Ing. Zsolt Nagy, Ing. Matúš Krajčík, Bc. František Smatana, Ing. arch. Kristián Vnučko, Ing. arch. Filip Krajč

Profesia/časť PD	D.2_DOSTAVOVACIE PRÁCE	Stupeň	RP
Stavebný objekt	SO 01 - Základná škola	Dátum	06/2020
Zodpovedný projektant	Ing. arch. Peter Kožuško	Formát	297x1870
Vypracoval	Ing. arch. Paulína Juráková, Ing. Michal Zábranský, Ing. Lukáš Zachar, Ing. Zsolt Nagy, Ing. Matúš Krajčík, Bc. František Smatana, Ing. arch. Kristián Vnučko, Ing. arch. Filip Krajč	Mierka	1 : 75

Názov výkresu	č. zákazky	stupeň	stav. objekt	časť	výkres č.	revízia č.
SEVEROZÁPADNÝ POHĽAD	**A02**	**RP**	**SO.01**	**D.2**	**201**	

PANTOGRAPH Pantograph s.r.o., Kozmonautov 4, 977 01 Brezno, Office: Bottova 2, 811 09 Bratislava www.pantograph.sk tel.č: +421910977837